

**Beleidsgerichte studies  
Hoger onderwijs en  
Wetenschappelijk onderzoek**

# Studentenmonitor 2002

studenten in het hoger onderwijs

**Adriaan Hofman  
Jan de Boom  
Erwin Heyl**

**Uulke de Jong  
Ineke van der Veen**

**Marko van Leeuwen  
Jaap Anne Korteweg**



## Voorwoord

Voor u ligt de derde studentenmonitor. Sinds 2000 worden studenten over een grote variëteit aan onderwerpen bevraagd in het kader van de studentenmonitor. Deze onderwerpen zijn relevant voor het tot stand komen van succesvol beleid. De studentenmonitor is ontstaan uit de gedachte om diverse vragen aan studenten te bundelen tot één onderzoek.

Het onderzoek heeft dit jaar, net als in de eerdere edities, een grote verzameling van gegevens over de sociaal-economische achtergronden van studenten in het hoger onderwijs bijeengebracht. Zo zijn kenmerken van de studentenpopulatie beschreven, wordt een inzicht in de achterliggende motieven bij keuzeprocessen gegeven, komen oordelen over opleidingen en tijdsbestedingen aan bod en geeft de studie een inzicht in de financiële positie van studenten.

Ditmaal is het een rapportage met figuren, veel getallen en weinig woorden. Het is de weerslag van een fase in de zoektocht naar een ideale vorm voor de rapportage. De huidige vorm geeft uiting aan de ervaring met eerdere uitgaven van de studentenmonitor, namelijk dat tabellen regelmatig geconsulteerd worden.

Het Ministerie hecht veel waarde aan een goed inzicht in de situatie waarin studenten verkeren. Zonder dit inzicht is het immers onmogelijk om gefundeerd beleid tot stand te laten komen. Voor het bieden van dit inzicht gaat onze dank dan ook uit naar de studenten die in groten getale hebben meegewerkt aan dit onderzoek. Tevens willen we in de persoon van dhr. E. Wijnen van de IB-Groep, alle betrokkenen te Groningen danken voor hun inzet bij het trekken van de steekproef, de verzending van de enquête aan de studenten en alles wat verder bij dergelijk onderzoek komt kijken. Ook waarderen we de inzet van de klankbordgroep, bestaande uit vertegenwoordigers van het ISO, LSVb, VSNU, HBO-raad en het CBS.

Deze derde editie is net als de eerste twee uitgaven een onderzoek dat door een samenwerking van het Rotterdams Instituut voor Sociaal-wetenschappelijk BeleidsOnderzoek (RISBO), de Stichting voor Economisch Onderzoek (SEO) en het SCO-Kohnstamminstituut is uitgevoerd, in opdracht van het Ministerie van OCW.

De begeleidingscommissie, bestaande uit mw. M.E. Leegwater-van der Linden, mw. H.J. Borking en heren W.D. Post, H.H. van der Velde en L.E. Nooij speelde een belangrijke rol bij de totstandkoming van de studentenmonitor 2002.

Namens de staatssecretaris van Onderwijs, Cultuur en Wetenschappen,

Dr F.Y. Dijkstra

Zoetermeer, juli 2003



## INHOUDSOPGAVE

<b><u>DEEL 1: KERNRAPPORT STUDENTENMONITOR 2002</u></b>	<b>5</b>
<b><u>1 INLEIDING EN STEEKPROEF</u></b>	<b>7</b>
<b><u>2 KERNGEGEVENS STUDENTENMONITOR 2002</u></b>	<b>11</b>
<b><u>DEEL 2: GEGEVENS STUDENTENMONITOR 2002</u></b>	<b>41</b>
<b><u>3 SCHETS VAN DE STUDENTENPOPULATIE</u></b>	<b>43</b>
<b><u>4 STUDIEKEUZEMOTIEVEN EN INZET</u></b>	<b>53</b>
<b><u>5 MOTIVATIE EN OORDEEL OVER DE OPLEIDING</u></b>	<b>57</b>
<b><u>6 TIJDSBESTEDING</u></b>	<b>65</b>
<b><u>7 INKOMSTEN EN UITGAVEN</u></b>	<b>73</b>
<b><u>8 STUDIEVOORTGANG</u></b>	<b>81</b>
<b><u>9 GEBRUIK VAN INFORMATIE EN COMMUNICATIE TECHNOLOGIE</u></b>	<b>85</b>
<b><u>10 INTERNATIONALISERING</u></b>	<b>91</b>
<b><u>11 STUDEREN MET EEN HANDICAP</u></b>	<b>95</b>
<b><u>12 BELANGSTELLING VOOR VERDERE DEELNAME AAN HOGER ONDERWIJS</u></b>	<b>99</b>
<b><u>13 AANVULLENDE TABELLEN</u></b>	<b>105</b>
<b><u>BIJLAGE</u></b>	<b>111</b>



## **DEEL 1: KERNRAPPORT STUDENTENMONITOR 2002**





# 1 Inleiding en steekproef

In deze rapportage Studentenmonitor 2002 worden gegevens gepresenteerd over studenten gebaseerd op een representatieve steekproef uit de gehele Nederlandse studentenpopulatie in het hoger onderwijs. Dit rapport valt uiteen in twee delen. In deel 1 wordt de steekproef kort beschreven en worden kerngegevens uit de studentenmonitor 2002 in voornamelijk grafische vorm weergegeven. In deel 2 worden de gegevens over de studenten uitvoerig in tabellen gepresenteerd. De gehanteerde nummering van de tabellen komt overeen met de nummering van de tabellen in het rapport 'Studentenmonitor 2001'.

De gegevens in deel 1 bevatten, naast een summiere weergave van de steekproef van studenten in het hoger onderwijs, de achtergrondkenmerken van studenten, hun motivatie voor de studie, de werkdruk, contacten en studeerbaarheid van opleidingssectoren, de belangstelling voor duaal leren, oordelen over de BaMa-structuur, gebruik van computers, buitenlandervaring van studenten, studenten met een handicap, tijdsbesteding, inkomsten en uitgaven en tenslotte, de studievoortgang van studenten in het hoger onderwijs.

Het onderzoek ten behoeve van de studentenmonitor 2002 is gebaseerd op een jaarlijkse benadering van een omvangrijke groep studenten in het hoger onderwijs. Deze groep vormt een representatieve steekproef uit de Nederlandse studentenpopulatie.

**Tabel 1.1: Respons monitor 2002**

	<b>aantal</b>	<b>percentage</b>
bruto steekproef	12.784	
respons op basis van bruto steekproef		45,4%
netto steekproef	12.086	
respons op basis van netto steekproef		48,0%

Bron: Studentenmonitor 2002

In mei 2002 zijn 12.784 studenten in het hoger onderwijs benaderd met het verzoek tot deelname aan het onderzoek. Eind mei is een telefonisch rappel uitgevoerd. Van de 200 daadwerkelijk bereikte studenten gaf 10% aan nooit een vragenlijst te hebben ontvangen, terwijl voor nog eens 7% de enquête 'niet van toepassing' bleek (afgestudeerd, studie gestaakt; zie tabel 2 in de bijlage). Indien we de bruto steekproef corrigeren voor de studenten die aangaven de vragenlijst niet ontvangen te hebben (10% van 54,6% van de bruto steekproef) dan resteert een netto steekproef van 12.086 studenten. De respons op de studentenmonitor vragenlijst bedroeg 48%.

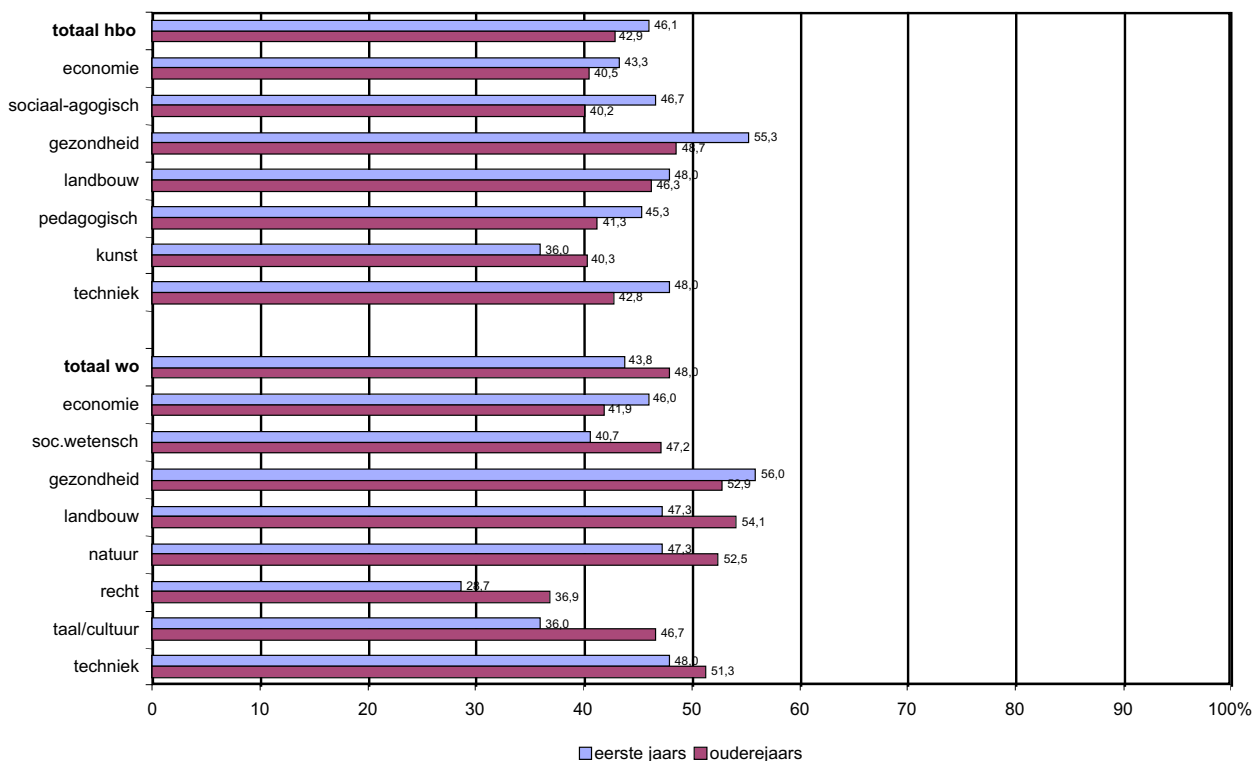

**Figuur 1.1: Responspercentage naar onderwijstype, fase en sector**

**Bron: Studentenmonitor 2002**

Hbo-studenten responderen iets vaker dan wo-studenten. In het hbo ligt de respons onder met name eerstejaarsstudenten in de sector kunst relatief laag (36%), terwijl eerstejaars studenten in de gezondheidssector beduidend vaker (55%) participeren aan het onderzoek. In het wo ligt de deelname van eerstejaars rechten-studenten zeer laag (29%, terwijl ook in het wo de eerstejaars gezondheidsstudenten het meest responderen (56%).

In schema 1 wordt de verdeling van de studenten in de steekproef weergegeven naar een aantal systeemvariabelen zoals onderwijstype (hbo of wo), inschrijvingsvorm (voltijd of deeltijd), woonsituatie (uit- dan wel thuiswonend), het al dan niet studiefinancieringsgerechtigd zijn (SF+ en SF-), nominale fase (de officiële duur van de opleiding) dan wel leenfase (de fase waarin men nog recht heeft op een lening van de IB-groep nadat de nominale fase is verstreken) en tenslotte BB (basisbeurs) en AB (aanvullende beurs).

In de tabellen van deel 2 is telkens gegroepeerd naar sector, naar inschrijfvorm voltijd/deeltijd en naar studiefinanciering. Bij de studiefinanciering is onderscheid gemaakt naar SF gerechtigd (SF+) en niet-SF gerechtigd (SF-); de SF gerechtigde groep is onderverdeeld in de nominale fase, rechthebbend op een basisbeurs en eventueel een aanvullende beurs (sfbasis) en de leenfase (sflening) waarin studenten geen recht meer hebben op een beurs maar wel op een lening.

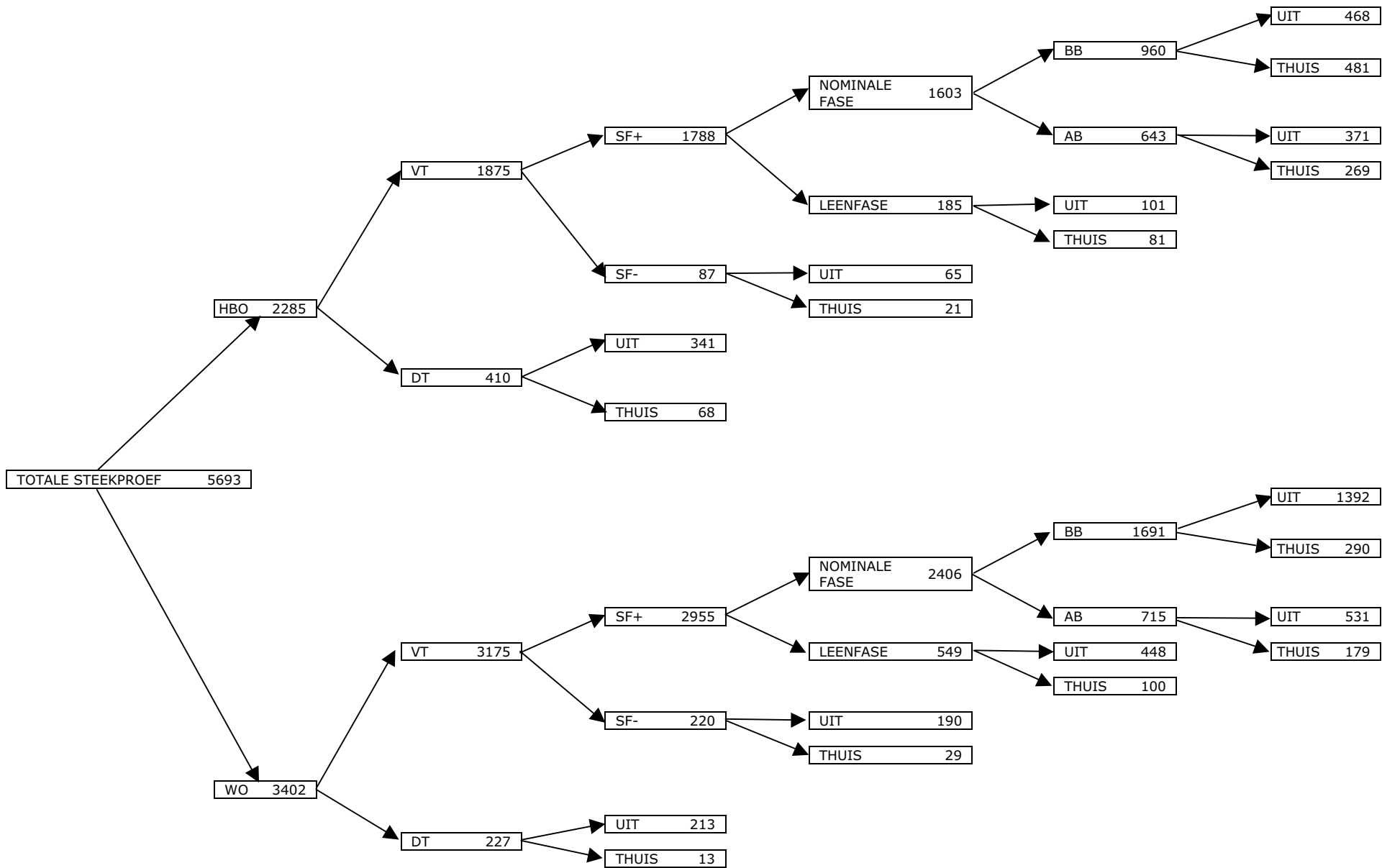

Schema 1.1: Verdeling studenten naar niveau, inschrijving, studiefinanciering, fase, beurs en woonsituatie (ongewogen aantallen)

Bron: Studentenmonitor 2002



## 2 Kerngegevens studentenmonitor 2002

### Achtergrondkenmerken

De verdeling van de studenten in het hoger onderwijs naar geslacht, leeftijd, etnische herkomst, vooropleiding, opleiding en inkomen van de ouders en de woonsituatie (uit- dan wel thuiswonend) worden achtereenvolgens grafisch weergegeven.

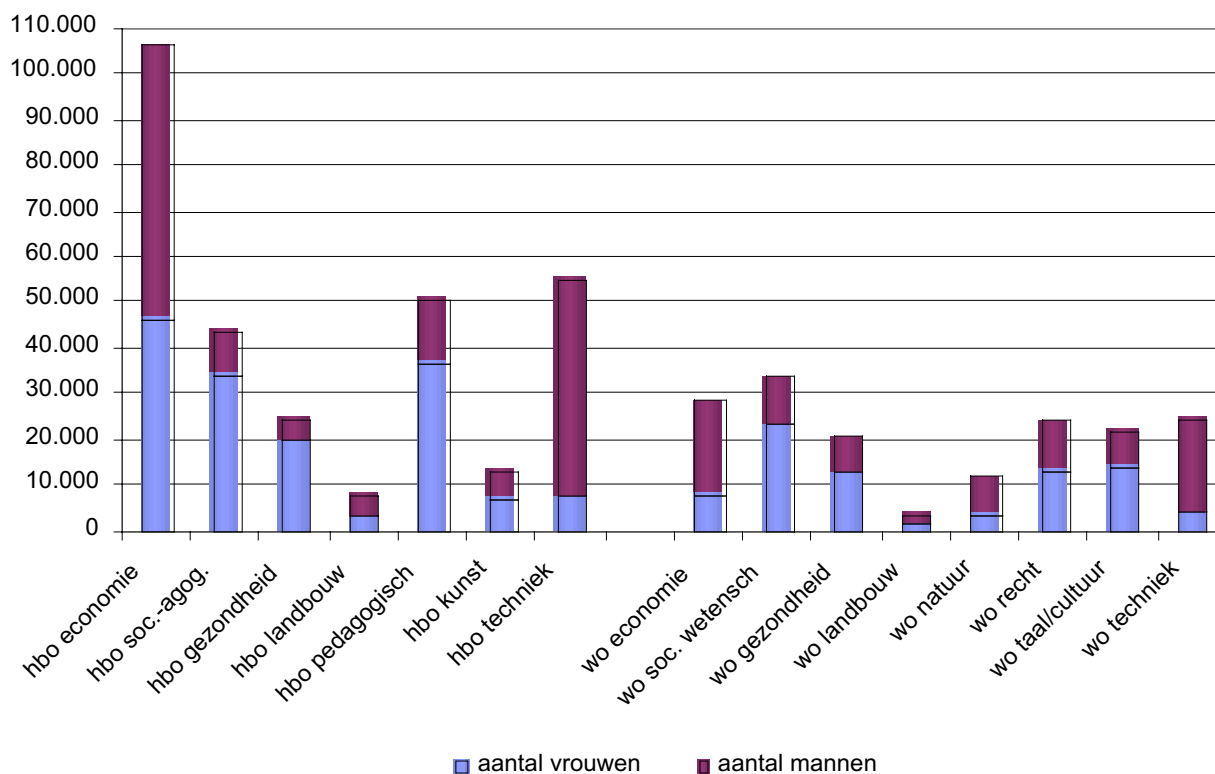

**Figuur 2.1:** Verdeling studenten over de sectoren naar sekse in 2002

**Bron:** Studentenmonitor 2002; populatiegegevens op basis van gegevens IB-groep (CRIHO 2002)

De verdeling van de studenten over de sectoren in het hoger onderwijs laat zien dat de hbo-sector economie verreweg de meeste studenten trekt. Daarnaast vormen ook techniek, pedagogiek en sociaal-agogisch kwantitatief sterke sectoren in het hbo. In het wo zijn de verschillen tussen de sectoren in aantrekkingskracht op de studenten minder groot. De sociale wetenschappen trekken de meeste studenten gevolgd door economie.

Het aandeel van mannen en vrouwen van het totaal in hbo en wo is nagenoeg gelijk. Wel zijn er aanzienlijke verschillen tussen de sectoren. Mannen zijn oververtegenwoordigd in de sectoren natuur, techniek en economie, terwijl vrouwen vaker zijn te vinden in de hbo-sectoren sociaal-agogisch en gezondheid.

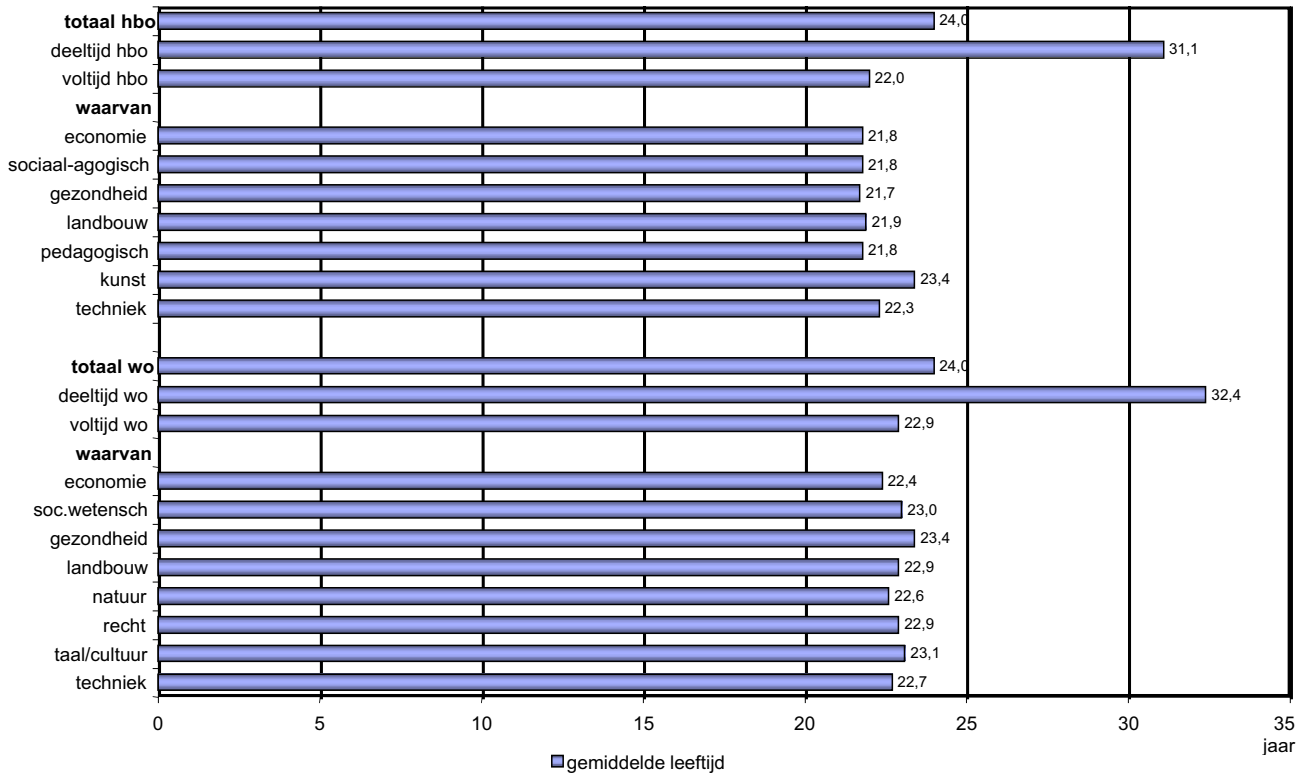

**Figuur 2.2: De gemiddelde leeftijd van studenten naar onderwijstype, inschrijfvorm en voor de voltijdstudenten naar sector**

De Nederlandse student is gemiddeld 24 jaar. In het hbo zijn voltijd-studenten in de sector kunst ouder dan gemiddeld, in het wo vinden we de oudere voltijd-studenten vooral binnen de sector gezondheid.

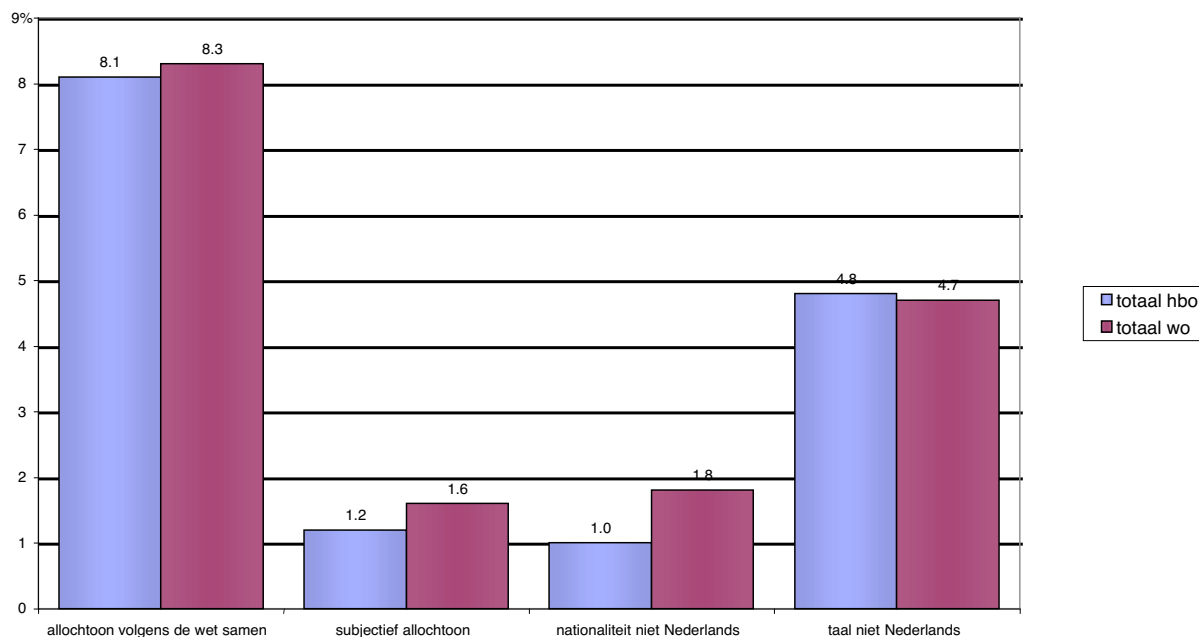

**Figuur 2.3: Allochtonen in het hoger onderwijs naar hbo/wo (%)**

Uiteenlopende wijzen van definiëren leiden tot een schatting van het percentage allochtonen in de Nederlandse studentenpopulatie die varieert tussen 8,1% en 1,0% in het hbo en 8,3% en 1,6% in het wo. De meeste allochtonen kennen we in het hoger onderwijs volgens de indeling van de wet SAMEN<sup>1</sup> (hbo: 8,1%, wo: 8,3%) en de indeling naar thuistaal (hbo: 4,8%, wo: 4,7%).

De laagste percentages allochtonen in het hoger onderwijs leveren de definities volgens de nationaliteit en de subjectieve eigen inschatting van het al dan niet allochtoon zijn.

<sup>1</sup> Allochtonen zijn volgens de definitie in de wet SAMEN personen die zelf, of waarvan één van beide ouders, is geboren in Turkije, Marokko, Suriname, Nederlandse Antillen, Aruba, voormalig Joegoslavië, of overige landen in Zuid- of Midden-Amerika, Afrika of Azië met uitzondering van Japan en voormalig Nederlands-Indië. Tevens worden repatrianten uit Nederlands-Indië, die op last van de Nederlandse regering naar Nederland zijn gehaald, in deze definitie tot de allochtonen gerekend (dit betreft voornamelijk mensen afkomstig uit de Zuid-Molukken). De rest van de studenten van wie tenminste één van de ouders buiten Nederland is geboren, wordt ingedeeld bij de groep overige buitenlanders.

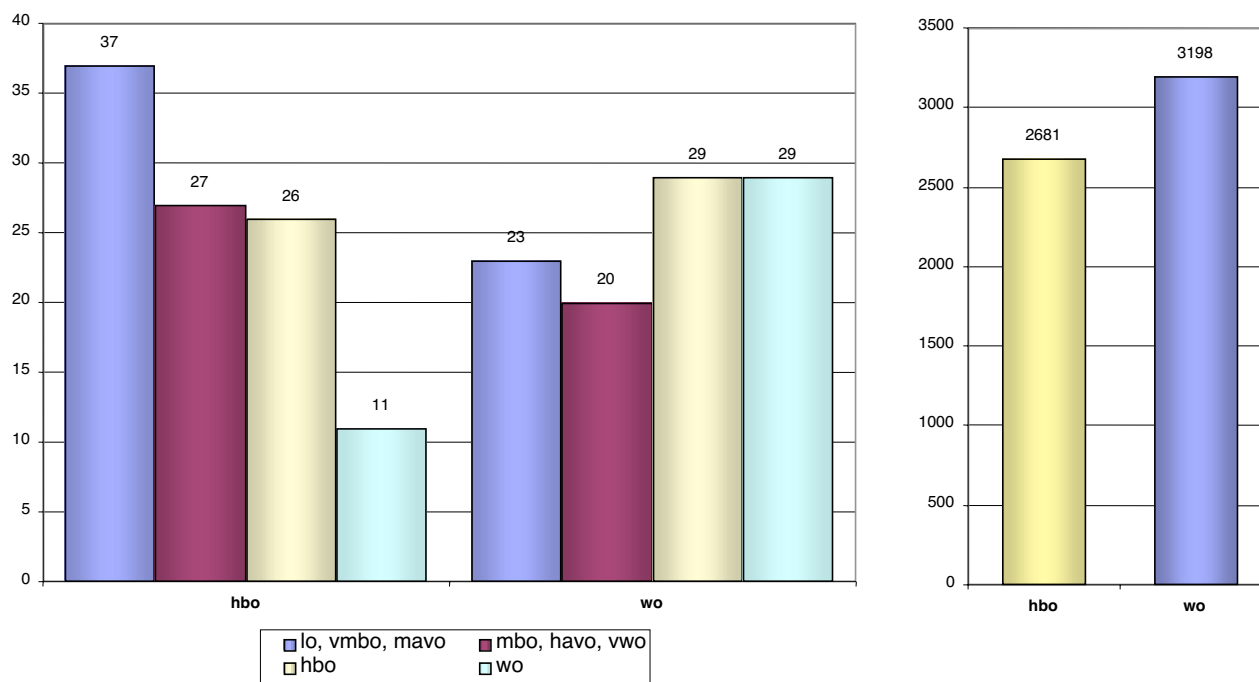

**Figuur 2.4: Opleiding (%) en inkomen ouders (in euro) naar hbo/wo**

Het opleidingsniveau van de ouders verschilt tussen hbo- en wo-studenten. Terwijl 11% van de hbo-studenten tenminste één ouder met een wetenschappelijke opleiding heeft, bedraagt dit onder wo-studenten 29%.

Ook het inkomen van ouders van hbo- en wo-studenten loopt uiteen. Ouders van wo-studenten verdienen gemiddeld ruim 500 euro (bijna 20%) meer dan de ouders van hbo-studenten.



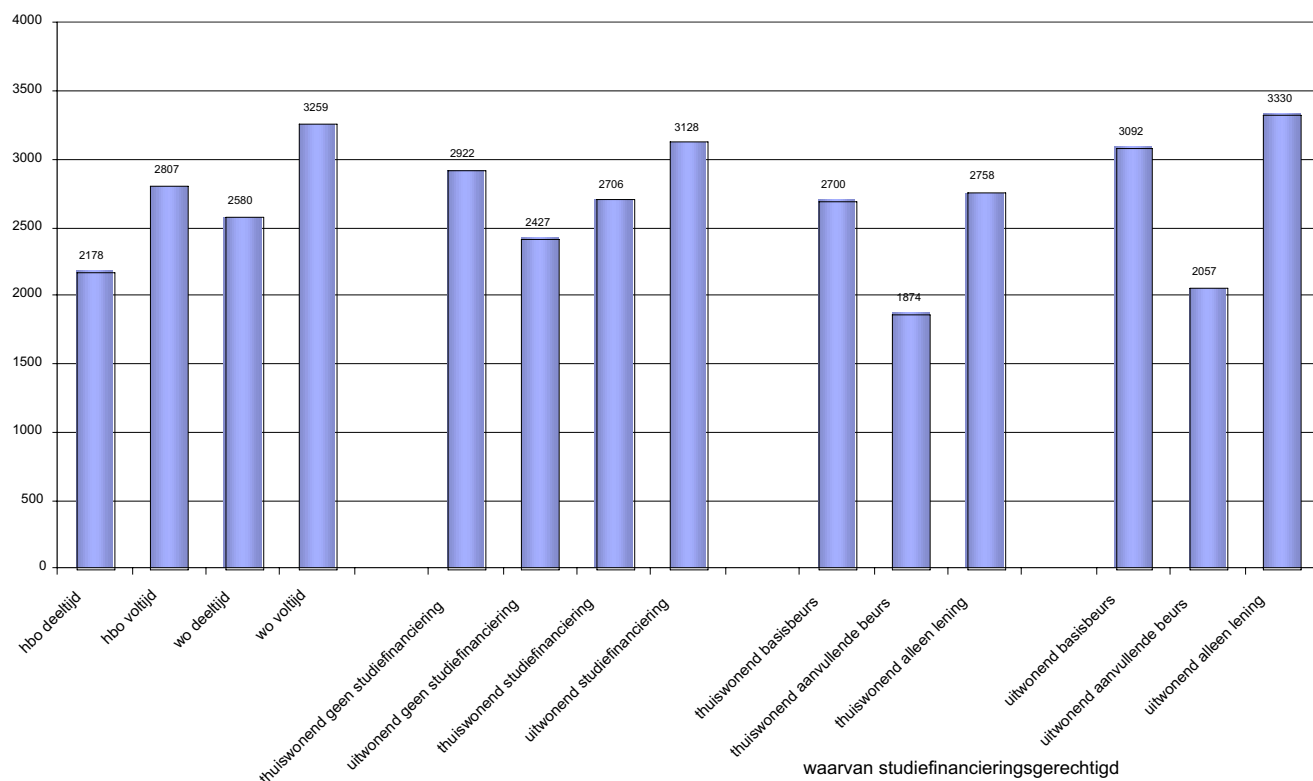

**Figuur 2.5: Inkomen ouders naar verschillende groepen van studenten (in euro)**

Het inkomen van de ouders van voltijd-studenten ligt in zowel hbo als wo ver boven dat van de ouders van deeltijd-studenten. Uitwonende studenten die geen studiefinanciering ontvangen kenmerken zich door laag-inkomen ouders.

Het inkomen van de ouders van studenten die studiefinancieringsgerechtigd zijn is verder uitgesplitst naar woonsituatie en studenten met een basisbeurs, studenten met tevens een aanvullende beurs en studenten met alleen een lening.

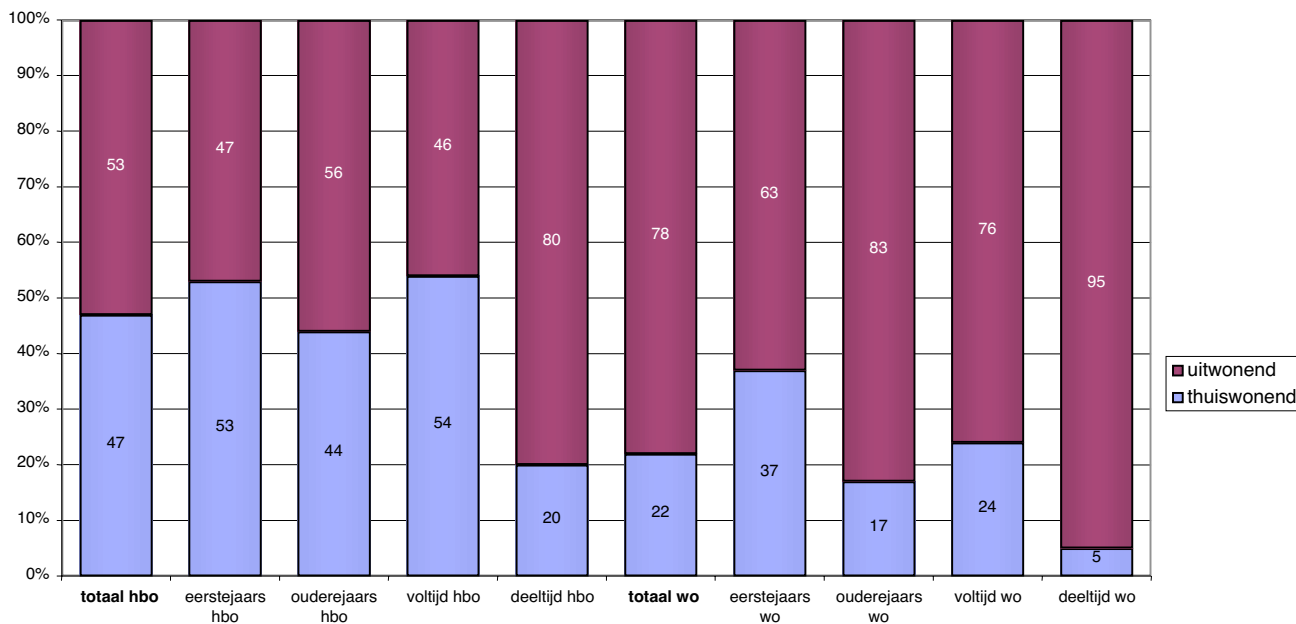

**Figuur 2.6: Woonsituatie van studenten naar jaar en naar inschrijfvorm (%)**

Het deel van de studenten dat (nog) thuiswonend is (dat wil zeggen bij de ouders/verzorgers woont) loopt sterk uiteen tussen hbo en wo. Bijna de helft van de hbo-studenten woont thuis gedurende hun studietijd tegenover 22% van de studenten in het wo. Van de eerstejaars blijkt 53% van de studenten in het hbo thuiswonend tegen 37% in het wo. Minder deeltijdstudenten dan voltijdstudenten zijn thuiswonend, zowel in het wo (5%), als in het hbo (20%).

## Motivatie en oordeel over de (verdere) opleiding

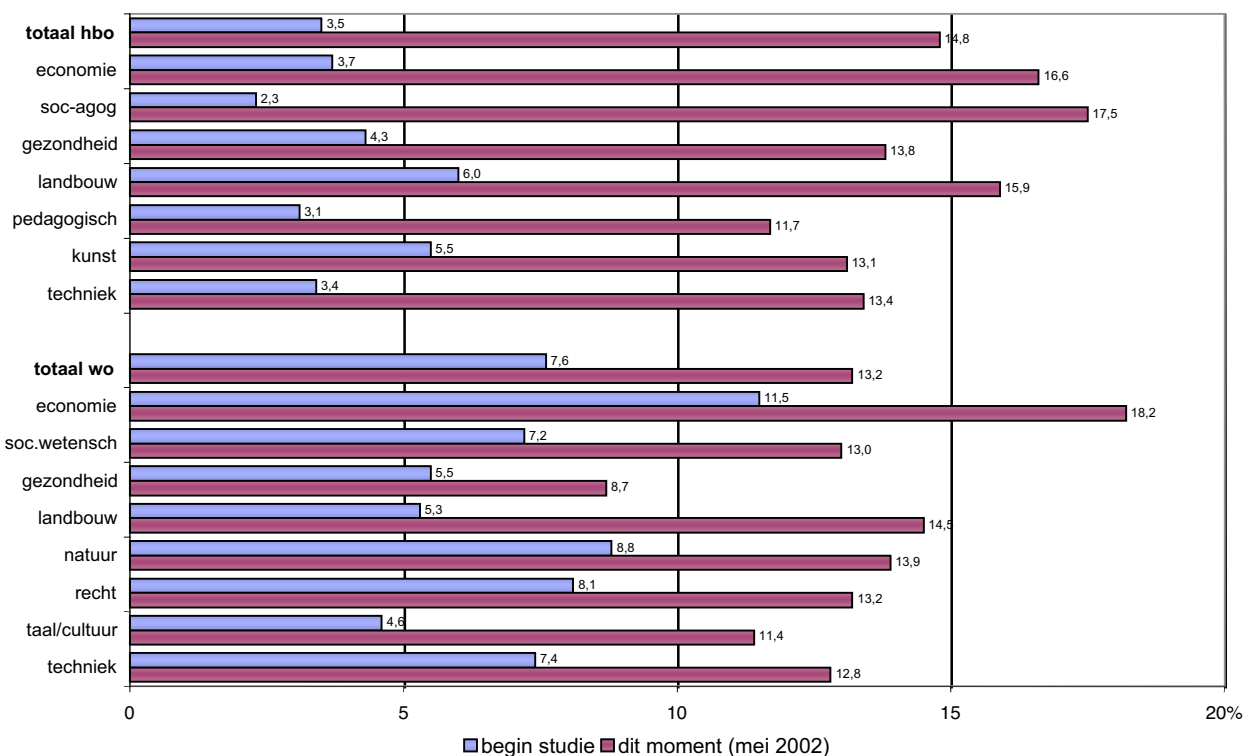

**Figuur 2.7: Percentage ongemotiveerde studenten naar sector en hbo/wo aan het begin van de studie en in mei 2002**

Bijna 8% van de wo-studenten begint de studie ongemotiveerd tegen 3,5% van de hbo-studenten. Alhoewel minder hbo-studenten onvoldoende gemotiveerd beginnen aan de studie is het aandeel ongemotiveerde studenten op moment van bevraging in het hbo met 14,8% hoger dan in het wo met 13,2%.

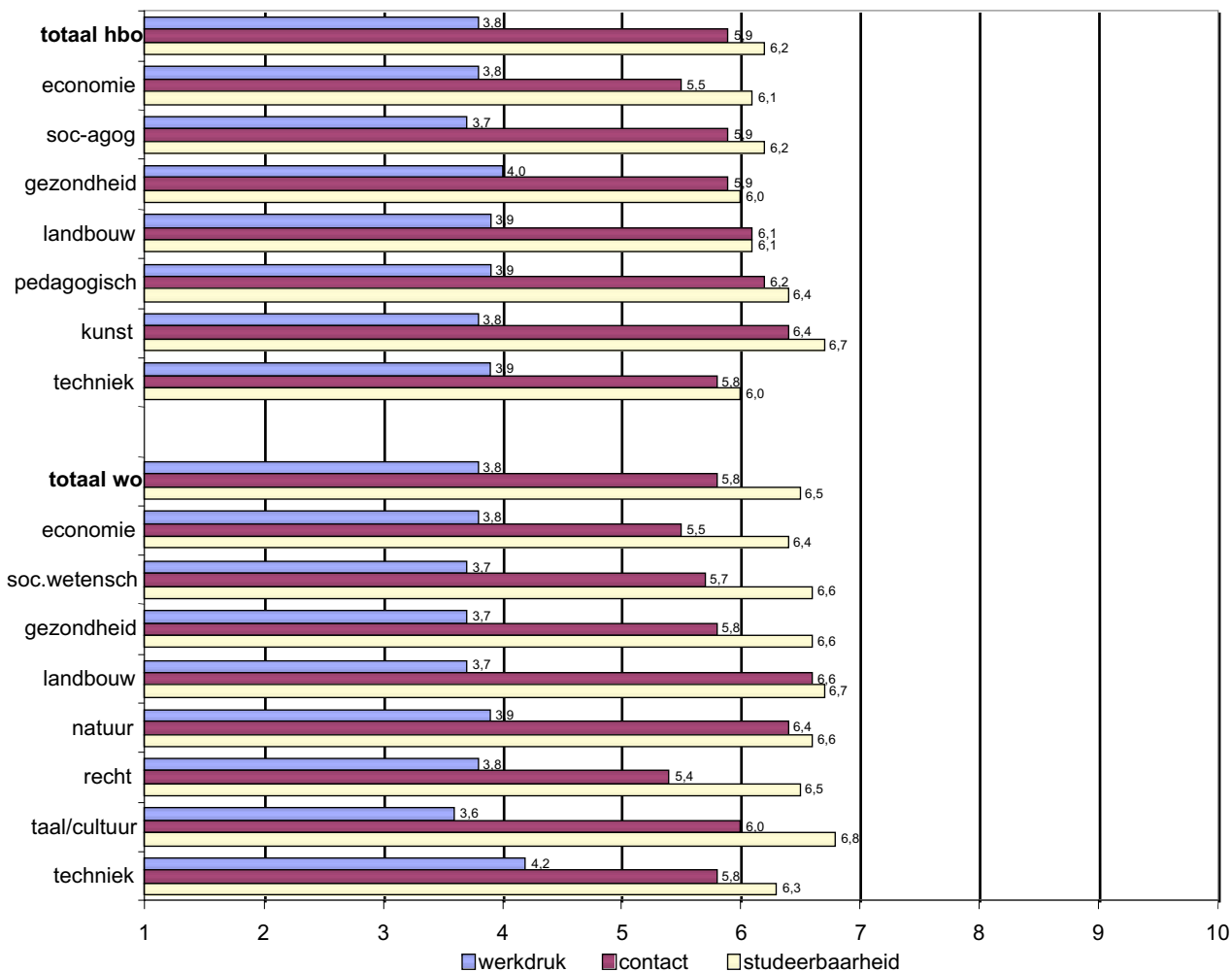

**Figuur 2.8: Score werkdruk, contact en studeerbaarheid naar sector en hbo/wo (op een schaal van 1 tot 10)**

De gemiddelde werkdruk die studenten in hbo en wo ervaren loopt niet ver uiteen. De ervaren werkdruk binnen de wo-sector techniek ligt hoger dan elders. De werkdruk is relatief laag binnen de wo-sector taal en cultuur.

De mogelijkheden tot contacten met docenten en de sfeer binnen de opleiding verschilt niet tussen hbo en wo. Binnen het hbo zijn de studenten in de kunstensector het meest tevreden met de sfeer en mogelijkheden tot contacten met docenten in hun opleiding, terwijl de hbo- en wo-sector economie en recht de laagste scores laten zien.

Studenten schatten de studeerbaarheid voor het hbo in op 6,2 en voor het wo op 6,5. Ook tussen de sectoren doen zich aanzienlijke verschillen voor. Zo is in het hbo de sector kunst een uitschieter naar boven, terwijl de studeerbaarheid in de sectoren gezondheid en techniek achterblijft. In het wo wordt de studeerbaarheid in de sectoren techniek en economie lager ingeschat dan in overige sectoren.

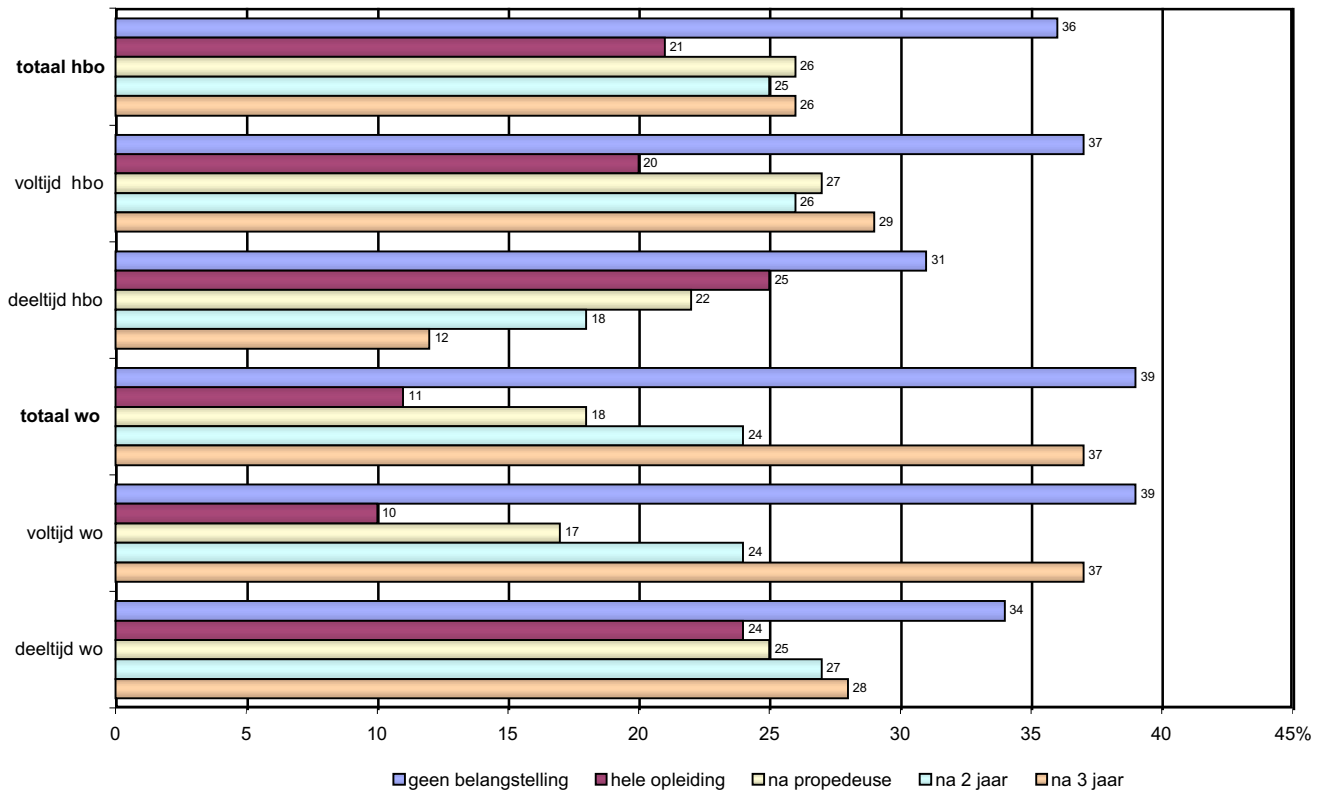

**Figuur 2.9: Belangstelling voor duaal leren naar hbo/wo en inschrijfvorm**

Bijna 40% van de studenten in het hoger onderwijs heeft geen belangstelling voor duale varianten. Het zijn vooral de hbo-studenten die zich aangesproken voelen door verschillende varianten van duaal leren. Studenten in het voltijd onderwijs hebben met name belangstelling voor duaal leren gedurende de laatste fase van de opleiding. Verder zien we dat duaal leren vooral bij deeltijdstudenten een meer aansprekende vorm van onderwijs is.

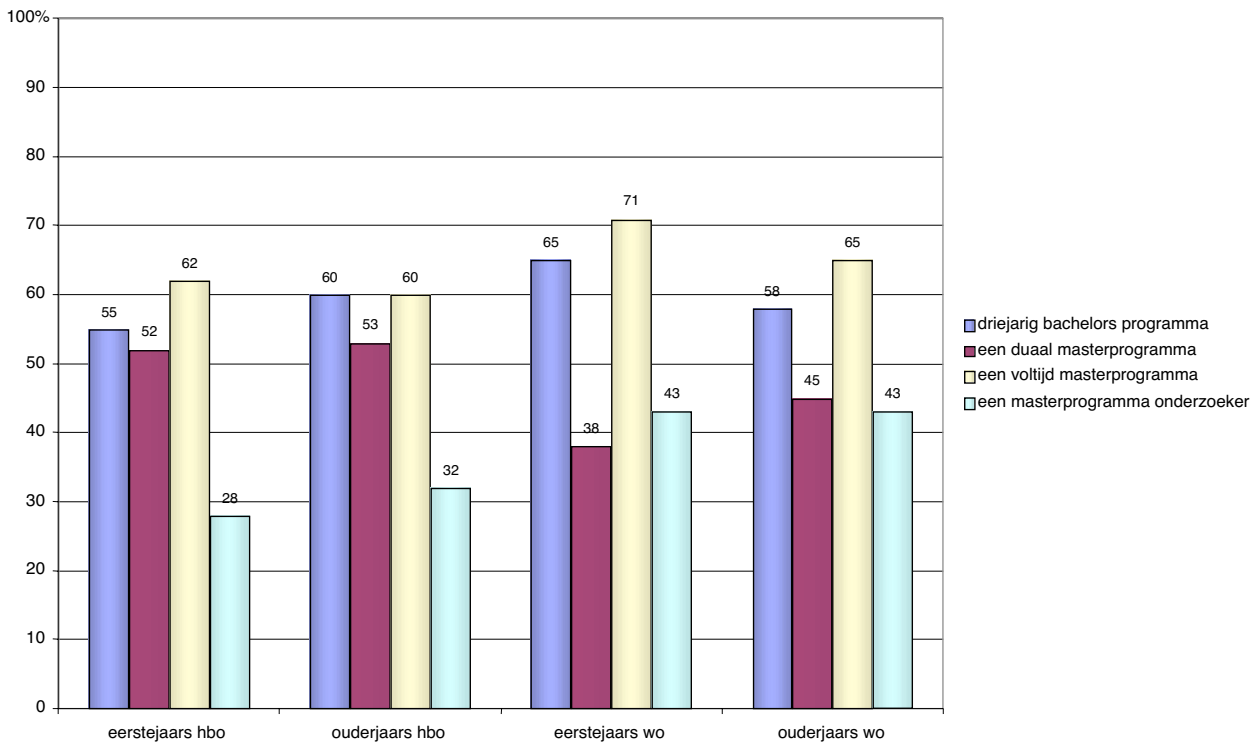

**Figuur 2.10: Belangstelling voor Bachelor en Master programma's naar hbo/wo en jaar**

De belangstelling voor een voltijd masterprogramma varieert tussen 60% van de ouderejaars hbo en ruim 70% van de eerstejaars wo-studenten. Bijna de helft van de wo-studenten voelt zich aangesproken door een masterprogramma onderzoeker. Ruim de helft heeft belangstelling voor een driejarig bachelors programma.

## Informatie en Communicatie Technologie

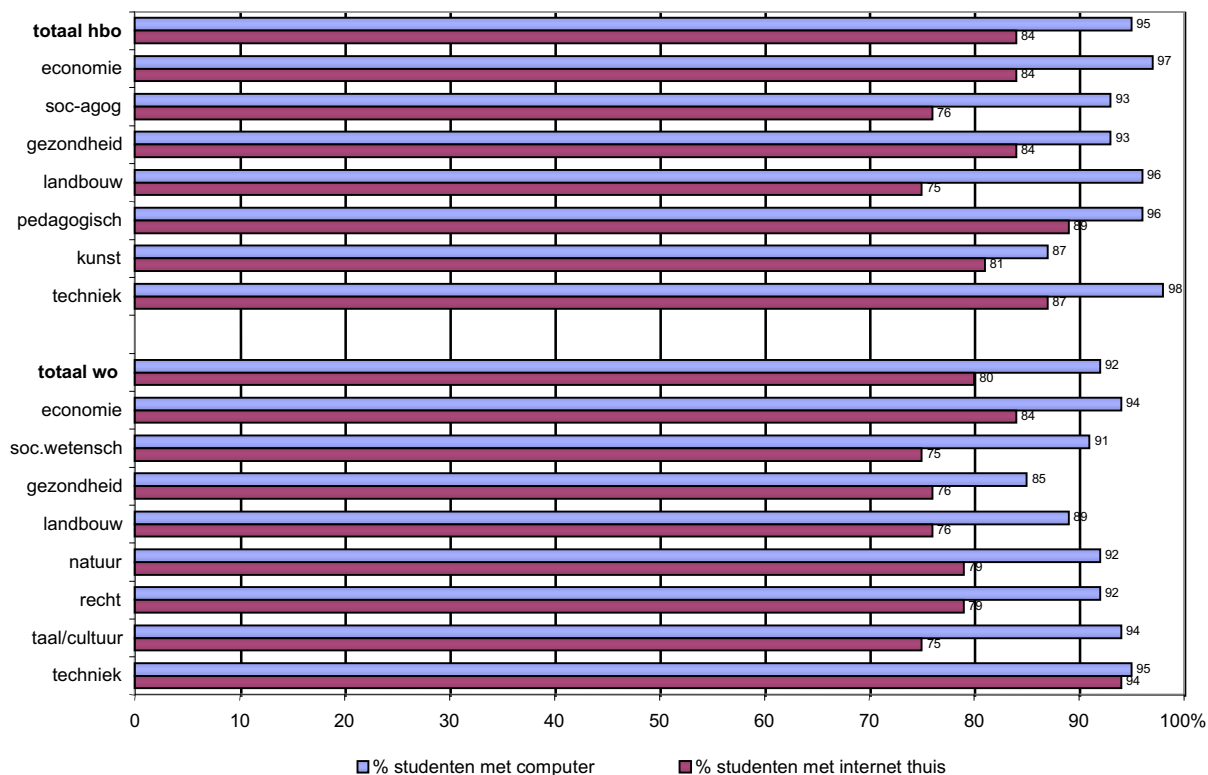

**Figuur 2.11: Computers in het hoger onderwijs naar sector (%)**

Bijna alle studenten (95% in het hbo en 92% in het wo) hebben thuis de beschikking over een computer. Van de studenten die thuis een computer hebben, heeft in het hbo 84% en in het wo 80% thuis toegang tot het internet. Hierbij is het opvallend dat in het hbo relatief veel studenten in de sector pedagogiek thuis over internettoegang beschikken. In het wo zijn het vooral de studenten techniek die hoog scoren.

## Onderwijservaring in het buitenland

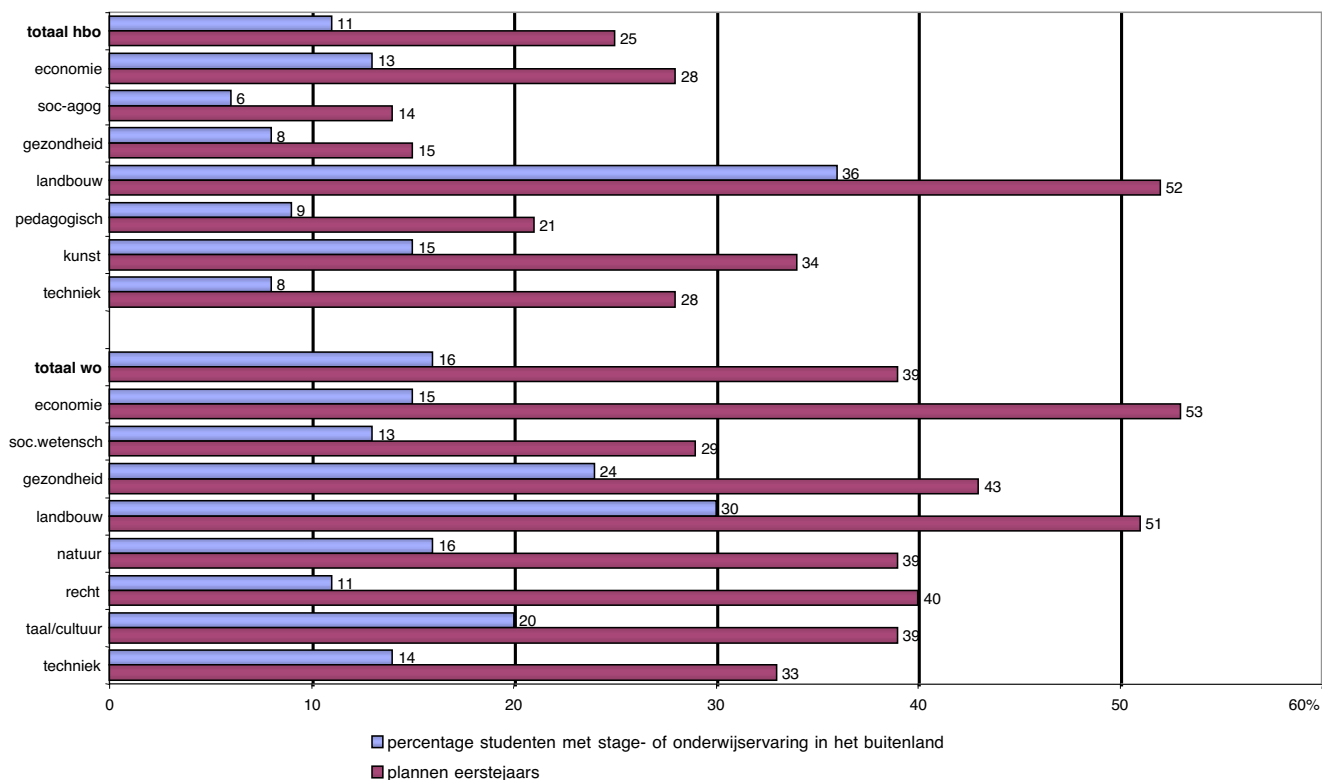

**Figuur 2.12: Buitenlandervaring en plannen in het hoger onderwijs naar sector (%)**

Wo-studenten (16%) doen vaker studie-ervaring in het buitenland op dan hbo-studenten (11%).

Landbouw vormt zowel in het hbo als het wo een uitschieter naar boven.

Eerstejaars wo-studenten hebben frequenter plannen om een deel van hun studie in het buitenland te volgen (39%) dan eerstejaars hbo-studenten (25%). Eerstejaars studenten in de landbouwsector, in de hbo-kunstsector en de wo-sector economie zijn meer geïnteresseerd in het opdoen van studie-ervaring in het buitenland dan studenten in de overige sectoren.



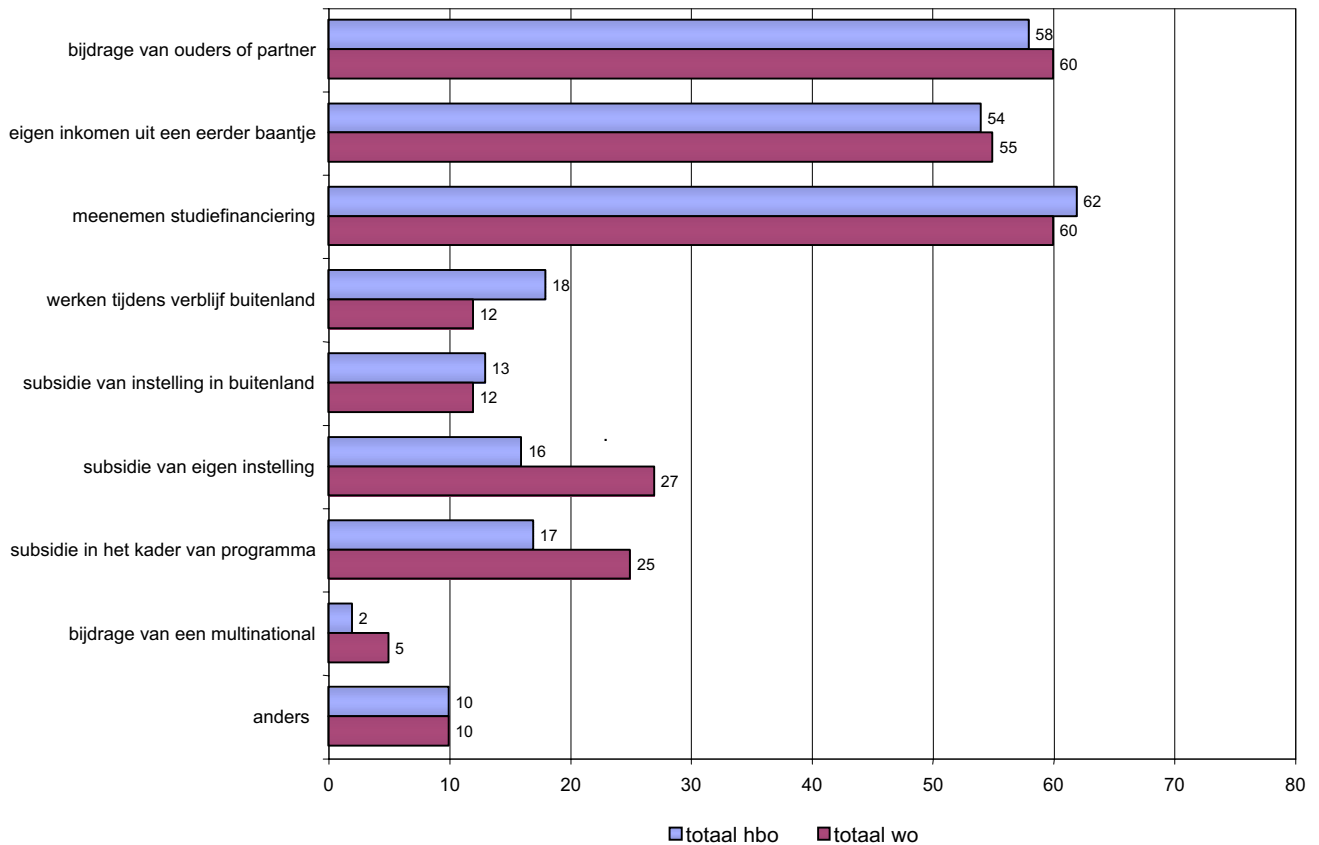

**Figuur 2.13: Bronnen van financiering van buitenlandse studie-activiteiten naar hbo/wo**

Bijna 60% van de studenten heeft het onderwijsgerelateerde verblijf in het buitenland (deels) gefinancierd met een bijdrage van ouders of partner en met inkomen uit werk. Hbo-studenten (18%) financieren hun verblijf in het buitenland vaker dan wo-studenten (12%) door te werken in het buitenland. Wo-studenten maken meer dan hbo-studenten gebruik van subsidies van de eigen instelling (27% versus 16%) of een subsidie in het kader van een programma (25% versus 17%).

## Studie en handicap

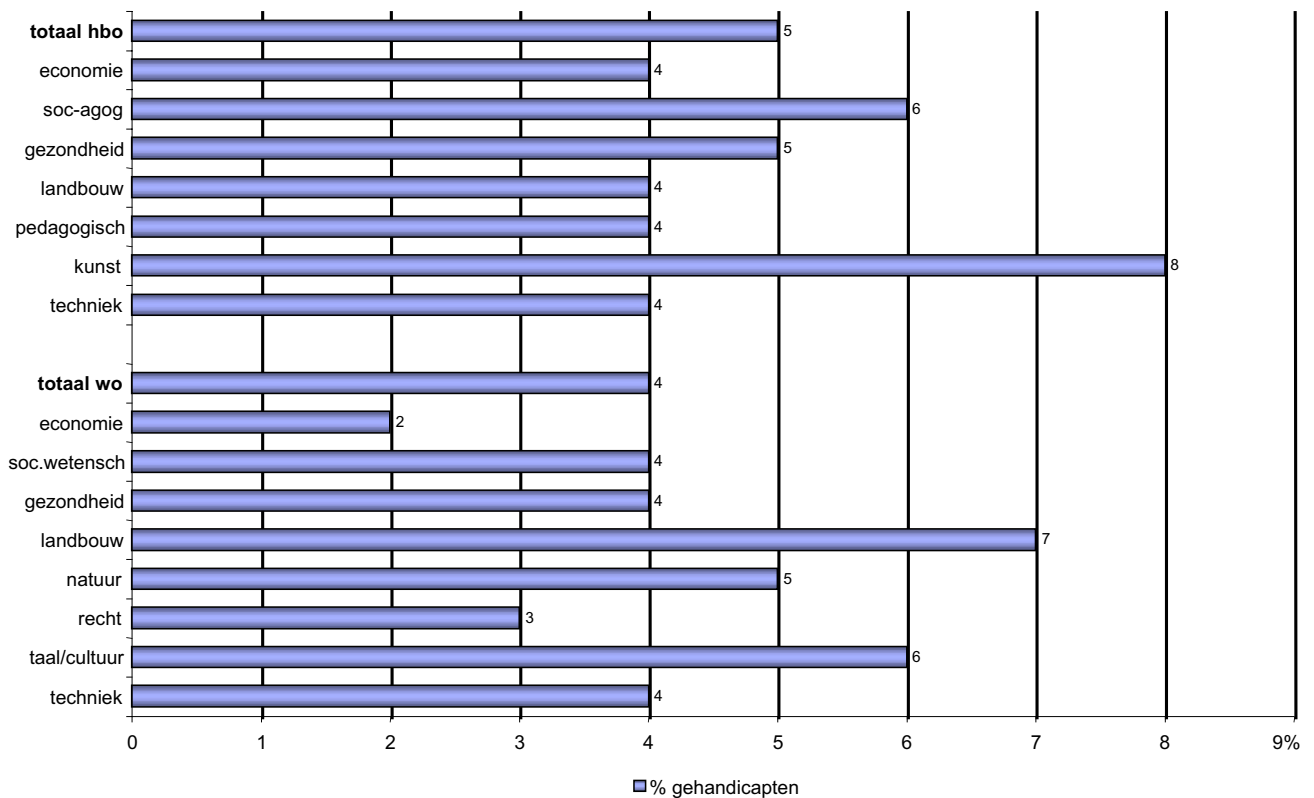

**Figuur 2.14: Studenten waarvan het volgen van de opleiding wordt beïnvloed door een handicap naar sector**

In 2002 geeft ongeveer 4,5% van de studenten in het hoger onderwijs aan hinder van een handicap te ervaren bij de studie. De sectoren hbo-kunst, hbo-agogisch, wo-landbouw en wo-taal en cultuur herbergen een relatief hoog percentage gehandicapten. In de wo-sectoren economie en recht treffen we minder studenten met hinder van een handicap aan.

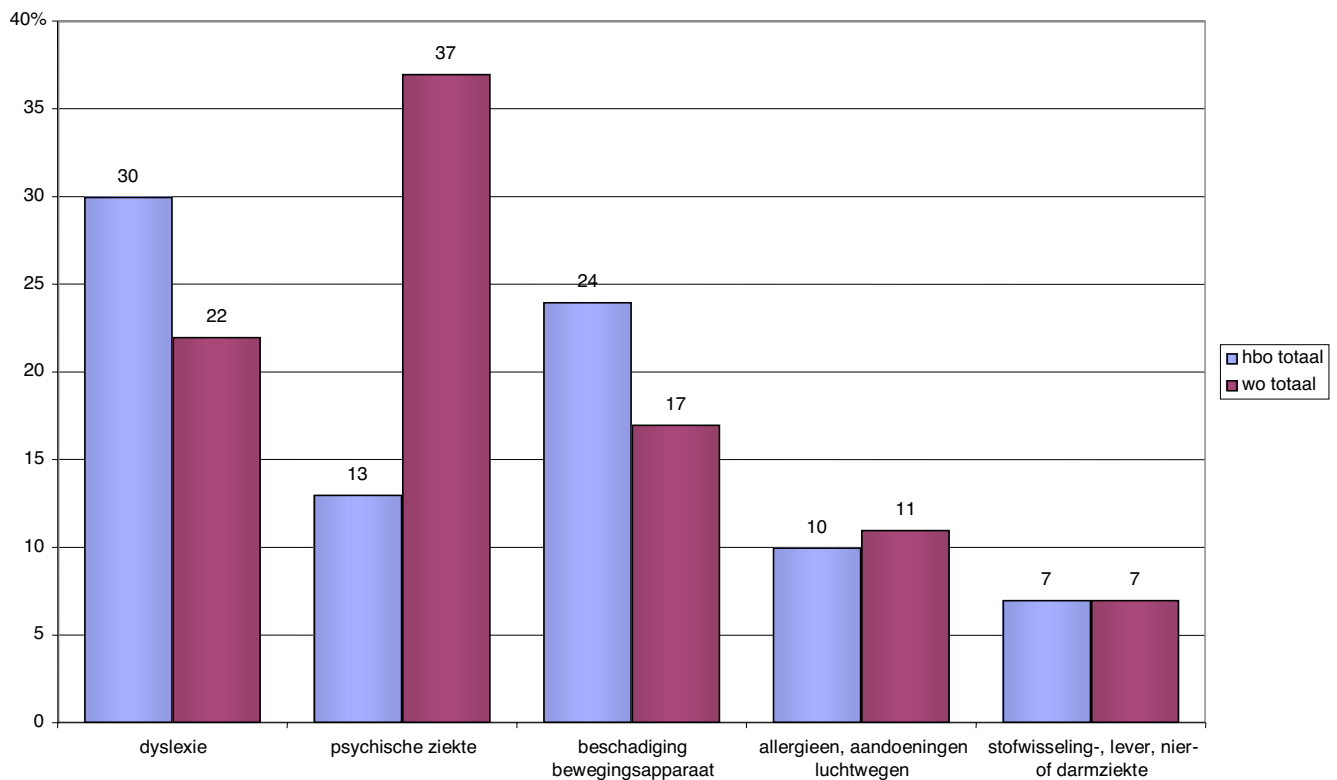

**Figuur 2.15: Soort handicap naar hbo/wo (%)**

Onder de 4% wo-studenten die hebben aangegeven een handicap te bezitten, vormen psychische ziektes (37%) op afstand gevolgd door dyslexie (22%) en beschadigingen van het bewegingsapparaat (17%) de meest voorkomende aandoeningen. In het hbo geven studenten beduidend minder vaak aan hinder te ondervinden van psychische ziektes dan in het wo.

## Tijdsbesteding aan studie en werk

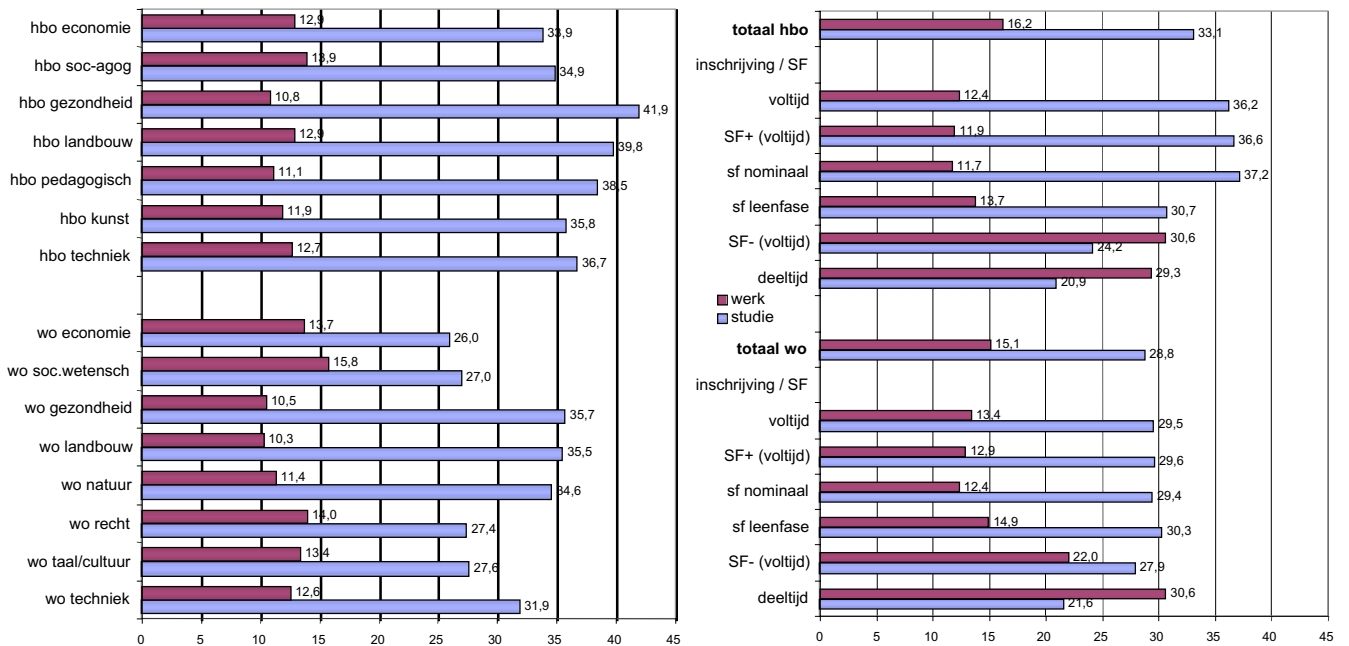

**Figuur 2.16: Tijdsbesteding aan studie en werk van studenten naar sector (voor voltijders), inschrijving en studiefinanciering (uur per week)**

De gemiddelde tijdsbesteding aan studie en werk voor de gehele onderzoeksgroep bedraagt ongeveer 47 uur per week (hbo: 49,3; wo: 43,9). Daarvan wordt in het hbo 16 uur en in het wo 15 uur aan werk besteed. Hbo-studenten blijken met 33 uur per week ruim 4 uur meer tijd aan hun studie te besteden dan wo-studenten.

Binnen het voltijd-hbo zijn met name de studies binnen de sectoren, gezondheid, landbouw en pedagogiek tijdsintensief. In het voltijd-wo zijn het de studenten in de sector gezondheid die de meeste tijd aan hun studie besteden, op de voet gevolgd door studenten landbouw en natuur. De economiestudenten besteden per week aanzienlijk minder tijd aan hun studie.

Deeltijdstudenten in het hbo en het wo besteden aanzienlijk meer tijd aan werken dan aan studeren.

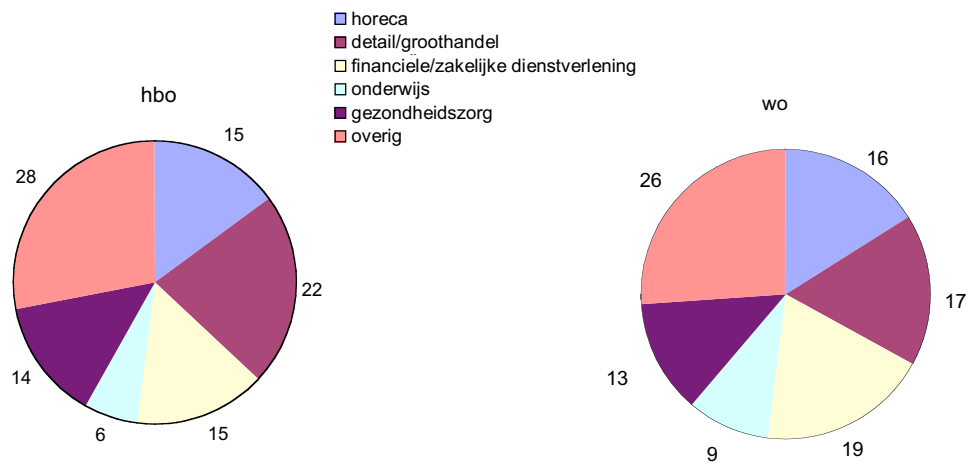

**Figuur 2.17: Verdeling van werkende hbo en wo-studenten over de arbeidsmarktsectoren**

De arbeidsmarktsectoren waar studenten het meest werkzaam zijn betreffen de detail/groothandel, de financiële/zakelijke dienstverlening, de horeca en de gezondheidszorg. Hbo-studenten werken vaker dan wo-studenten in de detail/groothandel. Wo-studenten zijn vaker dan hbo-studenten werkzaam in de financiële/zakelijke dienstverlening en in het onderwijs.

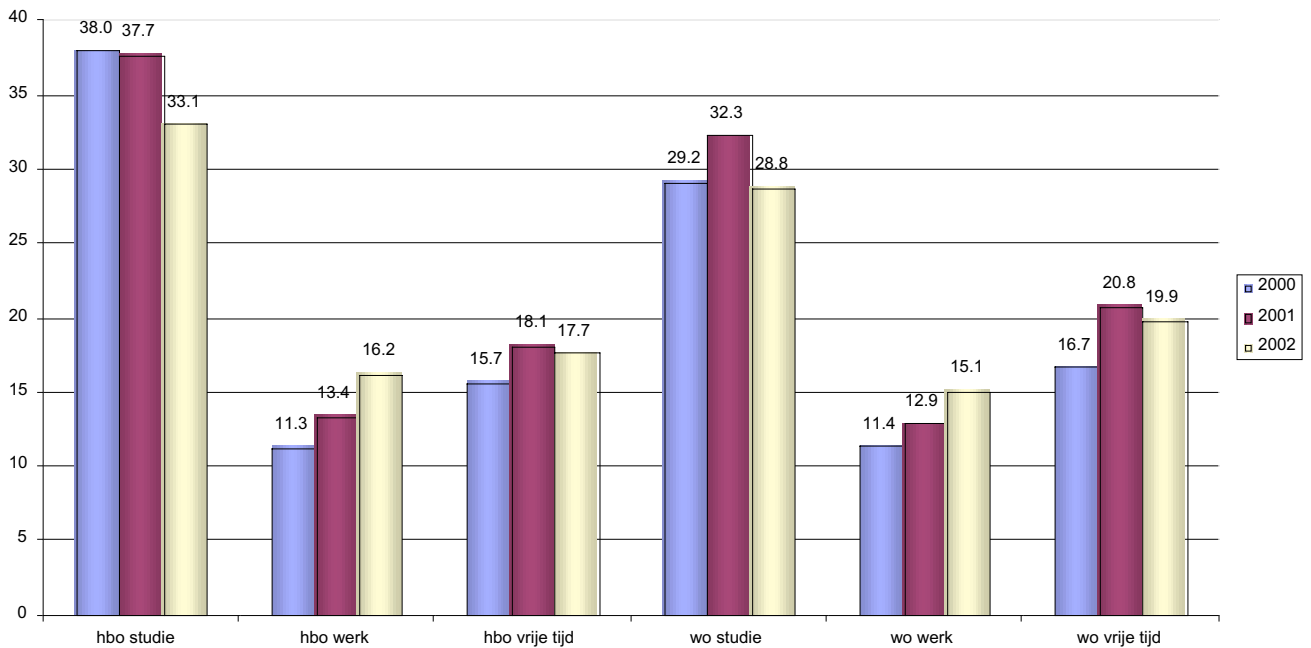

**Figuur 2.18: Tijdsbesteding van hbo en wo-studenten over de jaren 2000, 2001 en 2002**

Het beeld ten aanzien van de tijd die wordt besteed aan werk is over de drie jaren bezien eenduidig: er treedt zowel in hbo als wo van jaar tot jaar een toename op (van 11,3 tot 16,2 in het hbo; van 11,4 tot 15,1 in het wo).

De tijd die wordt besteed aan de studie is zowel in hbo als wo in 2002 afgenomen vergeleken met het voorgaande jaar.



## Inkomsten en uitgaven

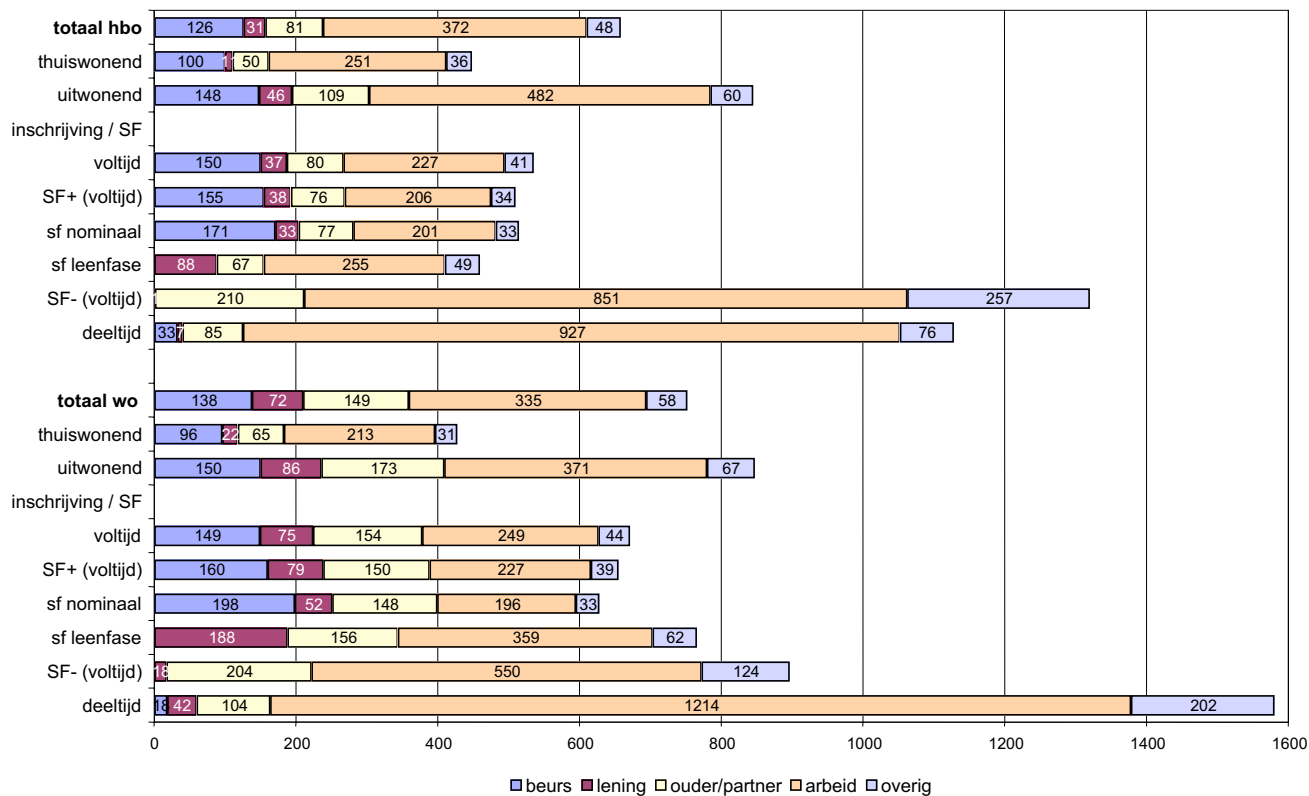

**Figuur 2.19: Inkomsten van studenten naar hbo/wo en inschrijfkennmerken (in euro's)**

Het gemiddeld maandelijkse inkomen van studenten in het hoger onderwijs (afgezien van bedragen in natura) bedraagt 658 euro in het hbo en 752 euro in het wo. Hbo-studenten ontvangen zowel uit reguliere inkomensbronnen als uit bijdragen in natura minder inkomen dan wo-studenten (hbo-studenten zijn ook meer thuiswonend, vgl. figuur 2.6).

Het inkomen van studenten in het hbo bestaat voor bijna 60% uit inkomsten uit arbeid terwijl de inkomsten van wo-studenten voor 45% uit arbeid worden gegenereerd (hbo-studenten studeren meer in deeltijd dan wo-studenten, vgl. schema 1.1). Inkomsten uit beurzen bedragen gemiddeld minder dan 20% van het totaalinkomen. Financiële bijdragen van ouders en of partners zijn goed voor 12% van het totaal inkomen van hbo-studenten en 20% van wo-studenten.

Voltijdstudenten die geen inkomsten uit studiefinanciering ontvangen verdienen gemiddeld ongeveer 700 euro per maand (hbo: 851, wo: 550), terwijl de inkomsten uit betaald werk voor voltijd-studenten met studiefinanciering gemiddeld ruim 200 euro bedragen. Het zijn de deeltijdstudenten die nagenoeg hun gehele inkomen uit betaalde arbeid genereren.



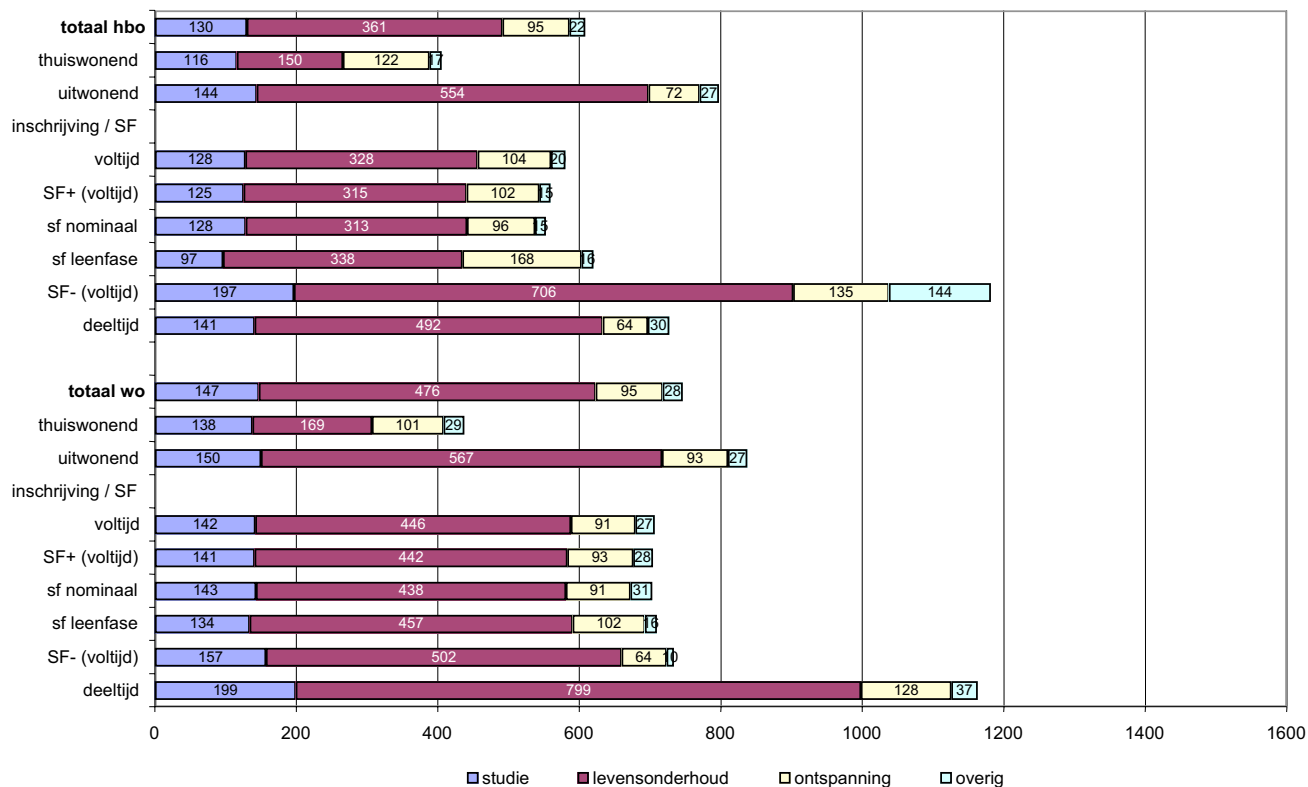

**Figuur 2.20: Uitgaven van studenten naar hbo/wo en naar inschrijkenmerken (in euro's)**

Hbo-studenten geven gemiddeld 130 euro per maand (21%) en wo-studenten 147 euro (20%) uit aan studiekosten. Dit zijn collegegelden, bijdragen aan de onderwijsinstelling, kosten van studieboeken en andere leermiddelen en reiskosten (exclusief de kosten voor de OV-studentenkaart). Kosten voor het levensonderhoud, waartoe huisvestingskosten, verzekeringskosten, levensmiddelen en kleding behoren, bedragen gemiddeld ongeveer 361 euro per maand voor hbo-studenten (59%) en 476 euro voor wo-studenten (64%) en vormen daarmee de grootste uitgavenbron. Ontspannende activiteiten, zoals uitgaan, kosten ongeveer 95 euro per maand. Deeltijd- en voltijdstudenten als ook uit- en thuiswonenden verschillen met name in de mate waarin zij uitgaven voor levensonderhoud doen. Uitwonenden hebben meer dan drie maal zoveel uitgaven voor levensonderhoud dan thuiswonende studenten.

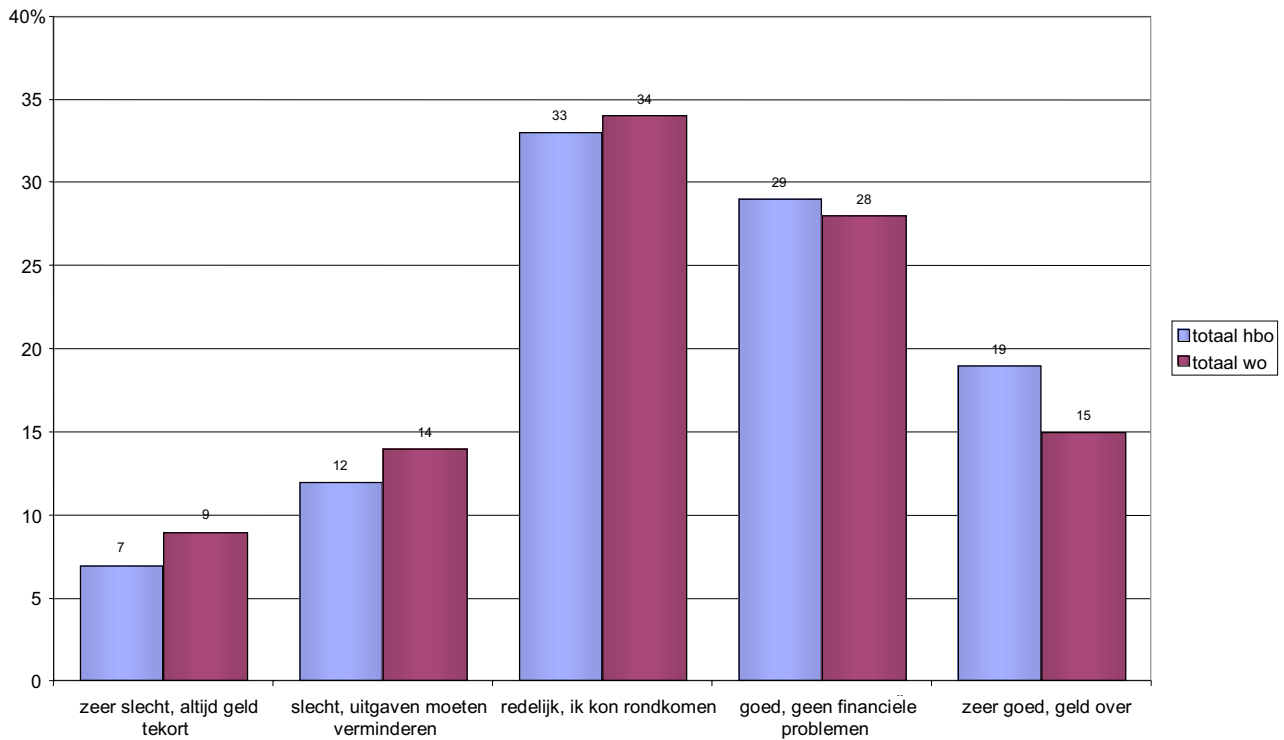

**Figuur 2.21: Financiële positie van hbo en wo-studenten**

De directe inkomsten van de hbo-studenten (zie figuur 2.19) liggen gemiddeld ruim 50 euro hoger dan de gemiddelde uitgaven (figuur 2.20, daarbij wordt aangetekend dat inkomsten in natura en in de vorm van de OV-kaart niet in deze vergelijking zijn meegenomen). In het wo zijn de inkomsten en uitgaven van studenten nagenoeg gelijk. Op grond van deze cijfers kan worden geconcludeerd dat studenten gemiddeld genomen in financiële zin in balans zijn. Bijna een op de vijf studenten geeft echter aan dat de financiële situatie slecht tot zeer slecht is. In het wo is deze groep iets groter dan in het hbo (23% respectievelijk 19%).

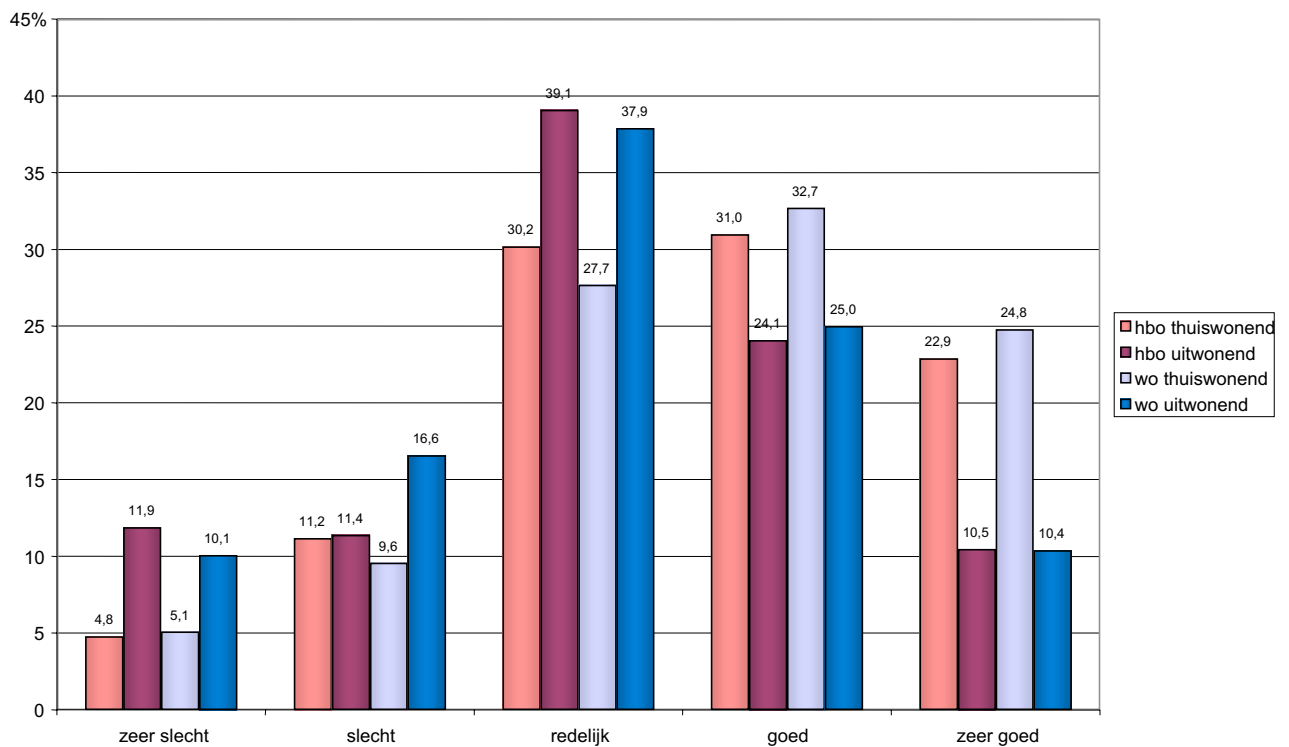

**Figuur 2.22: Financiële positie van voltijdstudenten met studiefinanciering naar woonsituatie en hbo/wo**

In figuur 2.22 staat de financiële positie van voltijdstudenten met studiefinanciering centraal. In de figuur wordt een onderscheid gemaakt tussen thuis en uitwonende studenten in het hbo en het wo. Voor zowel hbo als wo studenten geldt dat de financiële positie van uitwonende studenten slechter is dan die van thuiswonende studenten. Ongeveer 23% van de uitwonende hbo-studenten geeft aan dat de financiële situatie (zeer) slecht is tegen 16% van de thuiswonende hbo-studenten. In het wo zien we een soortgelijk beeld. Van de uitwonende wo-studenten zegt bijna 27% de financiële situatie als (zeer) slecht te ervaren tegen ongeveer 15% van de thuiswonende wo-studenten

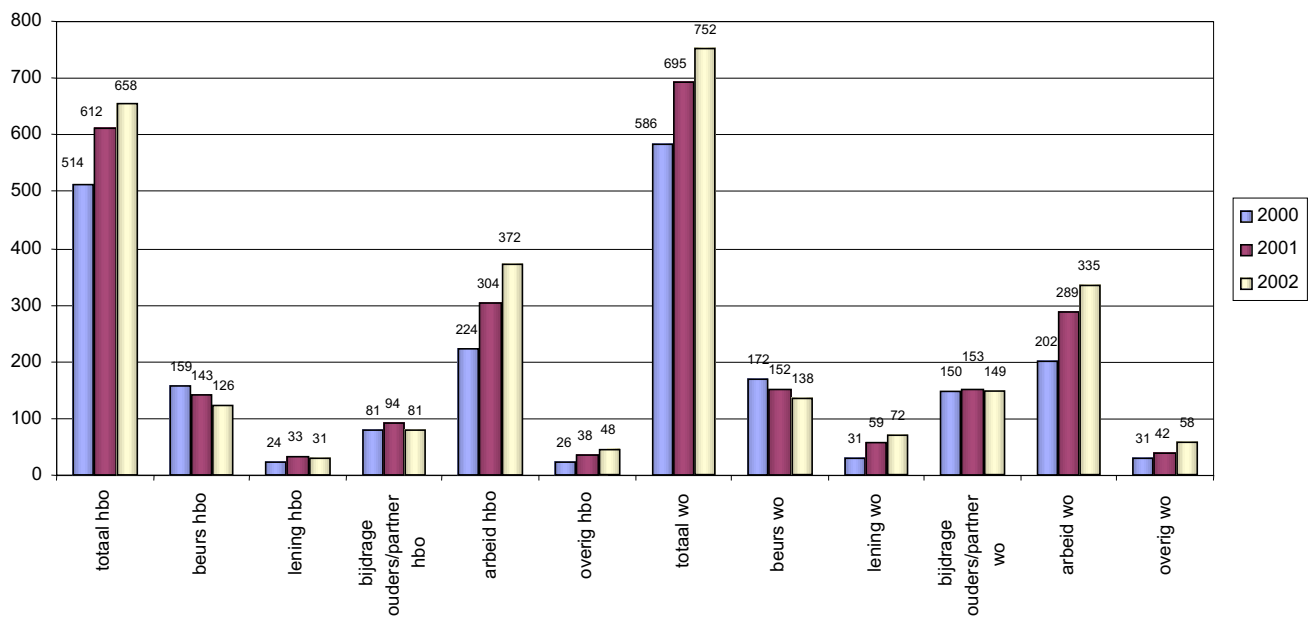

**Figuur 2.23: Inkomen van studenten naar hbo/wo over de jaren 2000, 2001 en 2002 (in euro's)**

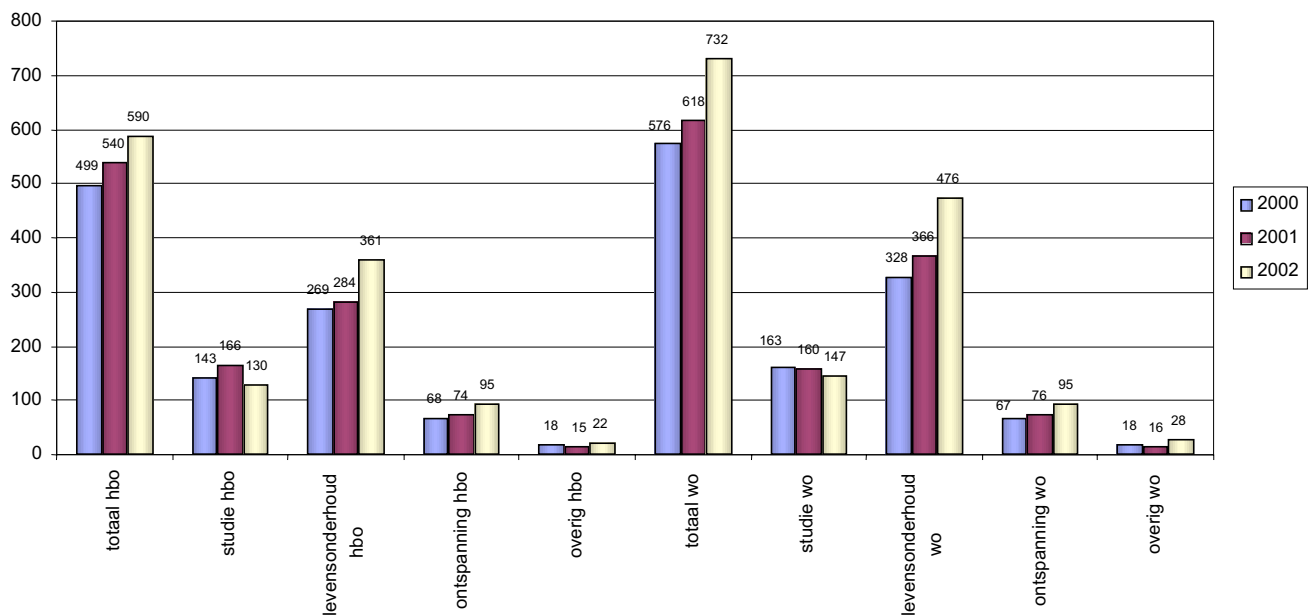

**Figuur 2.24: Uitgaven van studenten naar hbo/wo over de jaren 2000, 2001 en 2002 (in euro's)**

Het inkomen van studenten in het hoger onderwijs is in de afgelopen drie jaar zowel voor hbo- als wo-studenten met ruim een kwart (28%) gestegen. Deze stijging komt nagenoeg geheel voor rekening van de toegenomen inkomsten uit betaalde arbeid. Tegenover de stijging van het inkomen staat een toename van de uitgaven van respectievelijk 18% (hbo) en 27% (wo). Deze toename wordt voornamelijk veroorzaakt door de hogere kosten voor levensonderhoud.



## Studievertraging in het hoger onderwijs

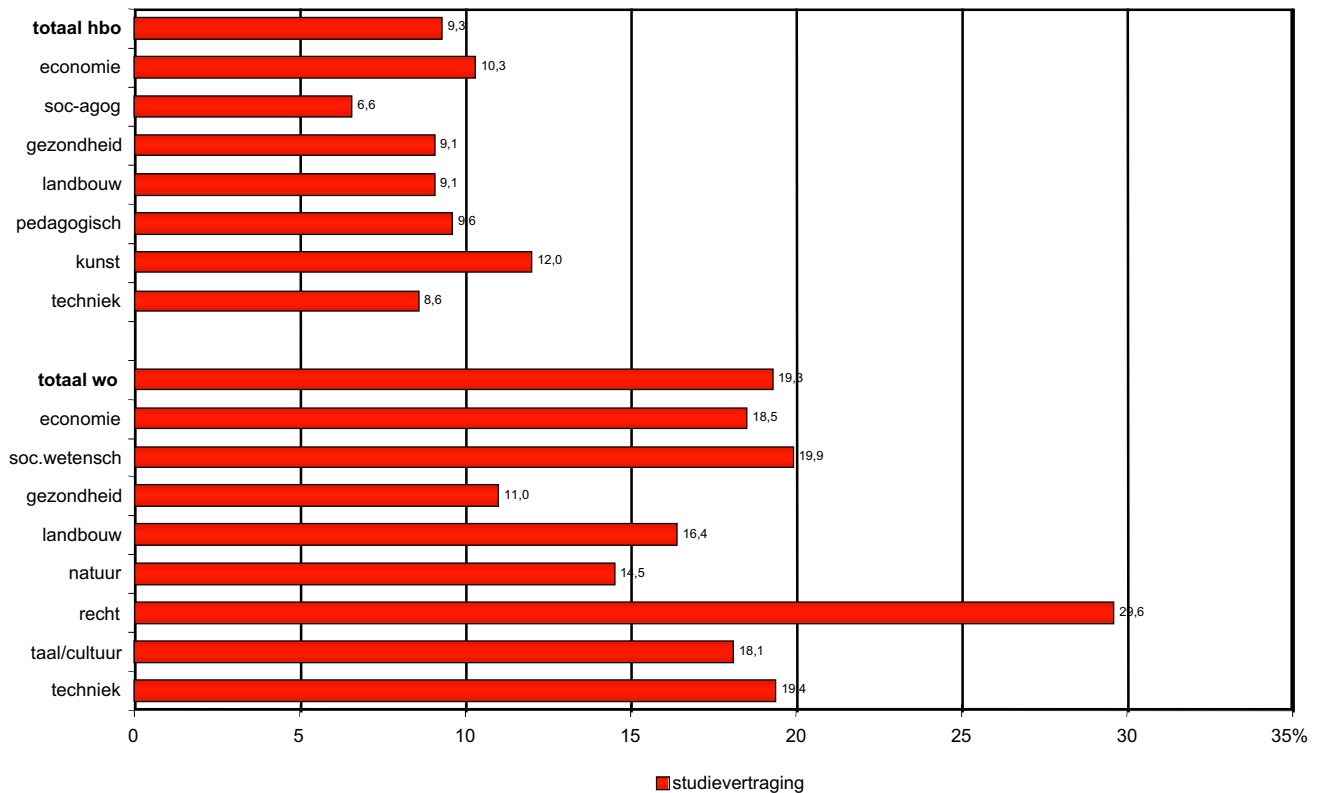

Figuur 2.25: Studievertraging naar sector in percentage

Studenten in het wetenschappelijk onderwijs liggen gemiddeld 19,3% op hun studieschema achter, beduidend meer dan de gemiddelde achterstand van studenten in het hbo (9,3%). Binnen het hbo is de sociaal-agogische sector relatief het meest succesvol met een achterstand op het reguliere studieschema van minder dan 7%. De sectoren kunst en economie blijven achter in gerealiseerde studievoortgang. Binnen het wo behalen studenten gezondheidsstudies verreweg de meeste studievoortgang. Rechtenstudenten hebben de grootste studieachterstand.

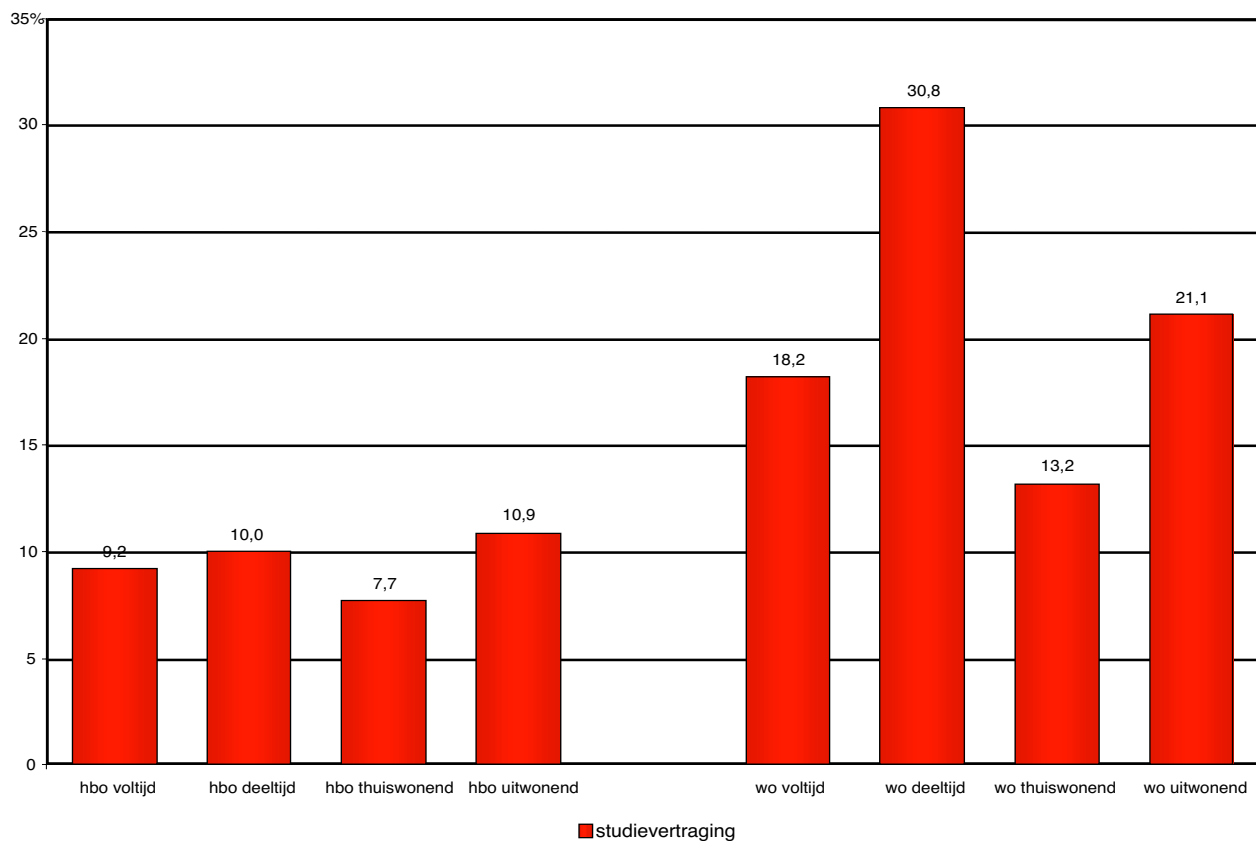

**Figuur 2.26: Studievertraging naar inschrijfkenmerken en woonsituatie in percentage**

De verschillen in gerealiseerde studievoortgang tussen voltijd en deeltijd hbo-studenten zijn slechts gering. Uitwonende hbo-studenten behalen minder studievoortgang dan thuiswonende hbo-studenten. In het wo lopen de deeltijd-studenten verreweg de grootste studievertraging op (30,8%). Evenals in het hbo lopen thuiswonende wo-studenten de minste vertraging op (13,2%).

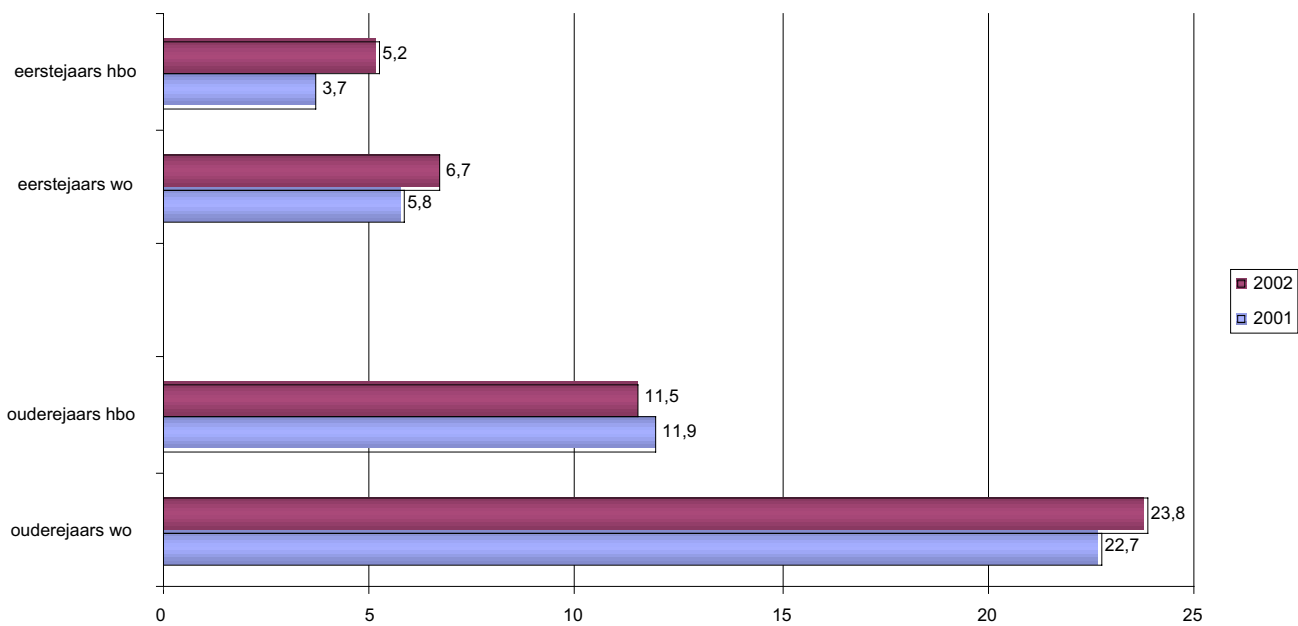

**Figuur 2.27: Studievertraging van studenten naar niveau en fase over de jaren 2001 en 2002 in procenten**

Gemiddeld zijn eerstejaars hbo- en wo-studenten in 2002 iets meer achter op hun studieschema dan in 2001.



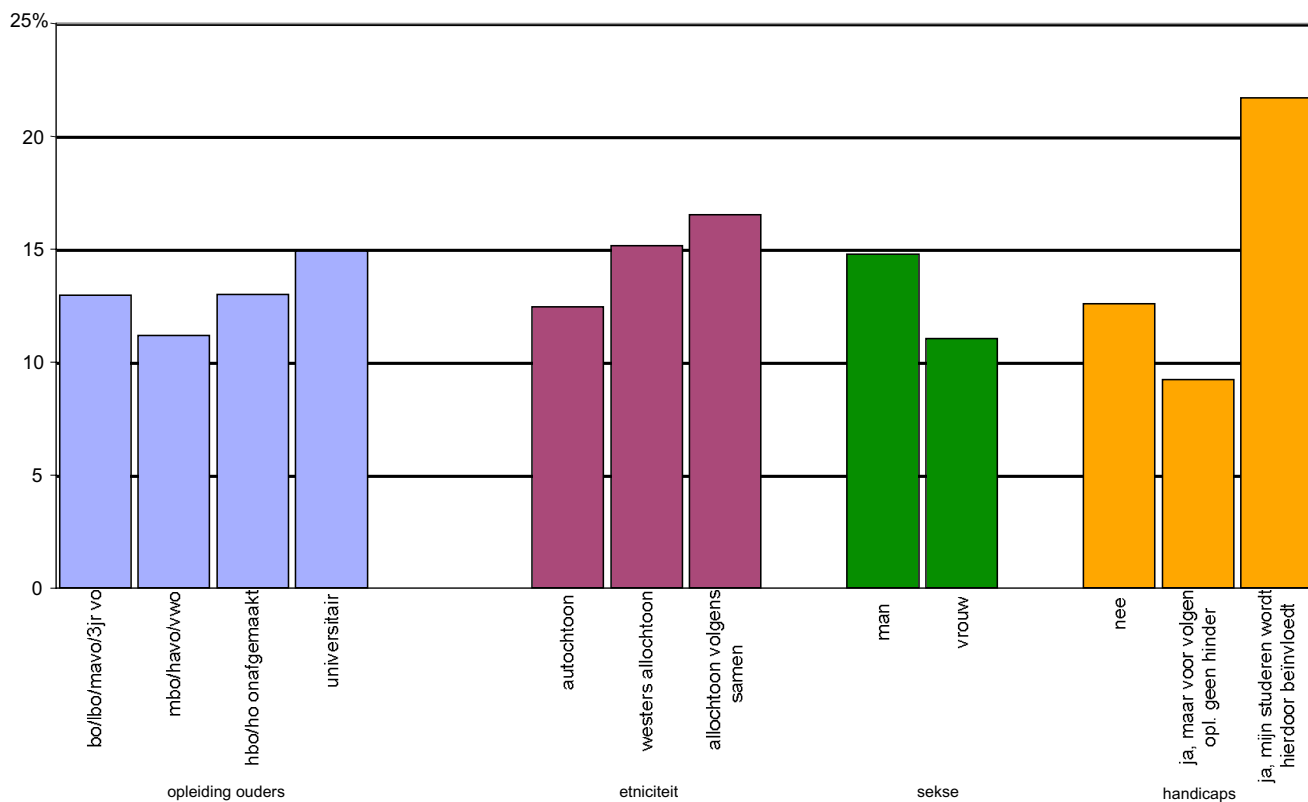

**Figuur 2.28: Studievertraging naar achtergrond: opleiding ouders, etniciteit, sekse en handicap in percentage**

De studievoortgang van studenten toont nauwelijks samenhang met het opleidingsniveau van de ouders.

De studievoortgang van autochtone studenten is iets hoger dan die van allochtone studenten, met name beter dan van allochtone studenten zoals die door de wet "SAMEN" zijn gedefinieerd.

Studenten met een handicap waardoor het studeren wordt beïnvloed behalen ook daadwerkelijk minder studievoortgang dan studenten zonder handicap.



## DEEL 2: GEGEVENS STUDENTENMONITOR 2002



### 3 Schets van de studentenpopulatie

**Tabel 3.1: Sekse (%) en gemiddelde leeftijd van studenten naar onderwijstype, fase en sector**

**Tabel 3.2: Opleidingsniveau van de ouders naar onderwijstype, fase en sector (%)**

**Tabel 3.3: Gemiddeld netto maandinkomen van de ouders in euro's naar onderwijstype, fase en sector**

**Tabel 3.4: Uit- en thuiswonende studenten naar onderwijstype, fase en sector (%)**

**Tabel 3.5: Etniciteit volgens SAMEN, subjectieve identiteit, nationaliteit en thuistaal naar onderwijstype, fase en sector (%)**

**Tabel 3.6: Etniciteit gecombineerd; wet SAMEN, subjectieve identiteit, nationaliteit en spreektaal thuis**

**Tabel 3.7: Hoogste vooropleiding van de student in het secundair onderwijs naar onderwijstype, fase en sector (%)**

**Tabel 3.8: Eerdere loopbaan in het onderwijs (vooropleiding) naar onderwijstype, fase en sector**

**Tabel 3.9: Percentages eerdere opleiding hoger onderwijs naar onderwijstype, fase en sector (%)**

**Tabel 3.1: Sekse (%) en gemiddelde leeftijd van studenten naar onderwijstype, fase en sector**

	eerstejaars			ouderejaars			totaal		
	% man	% vrouw	leeftijd	% man	% vrouw	leeftijd	% man	% vrouw	leeftijd
<b>hbo</b>									
<b>sector</b>									
hbo economie	57	43	22	57	43	23	57	43	23
hbo sociaal-agogisch	21	79	24	21	79	25	21	79	25
hbo gezondheid	20	80	23	18	82	24	19	81	24
hbo landbouw	60	40	22	59	41	24	60	40	23
hbo pedagogisch	27	73	26	27	73	26	27	73	26
hbo kunst	44	56	24	46	54	25	45	55	25
hbo techniek	85	15	22	85	15	24	85	15	23
verschil sector		sig.	sig.		sig.	sig.		sig.	sig.
<b>inschrijving</b>									
voltijd							48	52	22
deeltijd							47	53	31
verschil inschrijving								nsig.	sig.
<b>studiefinanciering</b>									
SF+							47	53	22
sfbasis							46	54	22
sflening							56	44	23
SF-							50	50	32
verschil stufi								nsig.	sig.
<b>woonsituatie hbo</b>									
thuiswonend	54	46	20	51	49	22	52	48	21
uitwonend	40	60	27	46	54	26	44	56	26
verschil woonsituatie		sig.	sig.		nsig.	sig.		sig.	sig.
totaal hbo	47	53	23	48	52	24	48	52	24
verschil jaren hbo								nsig.	sig.
<b>wo</b>									
<b>sector</b>									
wo economie	69	31	21	71	29	24	71	30	23
wo soc.wetensch	30	70	23	32	69	25	31	69	24
wo gezondheid	34	66	22	38	62	24	37	63	24
wo landbouw	48	52	22	51	49	23	51	50	23
wo natuur	65	35	21	62	38	23	63	37	23
wo recht	45	55	22	46	54	25	46	54	25
wo taal/cultuur	33	67	22	37	63	25	36	64	24
wo techniek	82	18	21	83	18	24	82	18	23
verschil sector		sig.	nsig.		sig.	sig.		sig.	sig.
<b>inschrijving</b>									
voltijd							52	48	23
deeltijd							49	51	32
verschil inschrijving								nsig.	sig.
<b>studiefinanciering</b>									
SF+							51	49	23
sfbasis							50	50	22
sflening							54	46	25
SF-							54	46	32
verschil stufi								nsig.	sig.
<b>woonsituatie wo</b>									
thuiswonend	55	45	20	62	39	23	59	41	22
uitwonend	46	54	23	50	50	25	50	51	24
verschil woonsituatie		nsig.	sig.		sig.	sig.		sig.	sig.
totaal wo	49	51	22	52	48	24	51	49	24
verschil jaren wo								nsig.	sig.
<b>hbo/wo-totaal</b>									
totaal ho	48	52	23	50	50	24	49	51	24
verschil hbo/wo-totaal								sig.	nsig.

Bron: Studentenmonitor 2002

**Tabel 3.2: Opleidingsniveau van de ouders naar onderwijstype, fase en sector (%)**

	eerstejaars				ouderejaars				totaal			
	po, vmbo, mavo	mbo, havo, vwo	hbo	wo	po, vmbo, mavo	mbo, havo, vwo	hbo	wo	po, vmbo, mavo	mbo, havo, vwo	hbo	wo
<b>hbo sector</b>												
hbo economie	43	16	28	13	36	27	29	8	38	23	28	10
hbo sociaal-agogisch	45	26	20	9	34	31	23	12	38	29	22	11
hbo gezondheid	37	31	19	13	42	25	22	12	41	27	21	12
hbo landbouw	33	37	23	7	35	36	22	7	35	36	22	7
hbo pedagogisch	34	29	28	9	42	28	23	8	39	28	24	9
hbo kunst	20	25	35	19	25	23	29	23	24	23	31	22
hbo techniek	36	22	35	7	34	31	22	13	35	28	26	12
verschil sector				sig.				sig.				sig.
<b>inschrijving</b>												
voltijd									33	28	28	12
deeltijd									54	22	19	6
verschil inschrijving												sig.
<b>studiefinanciering</b>												
SF+									33	28	27	12
sfbasis									33	28	27	12
sflening									36	26	28	10
SF-									54	20	20	6
verschil stufi												sig.
<b>woonsituatie hbo</b>												
thuiswonend	38	23	30	10	36	31	24	9	37	28	26	9
uitwonend	39	24	25	12	36	26	26	12	37	25	25	12
verschil woonsituatie				nsig.				nsig.				nsig.
totaal hbo	39	23	27	11	36	28	25	11	37	27	26	11
verschil jaren hbo												nsig.
<b>wo sector</b>												
wo economie	26	25	21	28	26	25	25	24	26	25	24	25
wo soc.wetensch	16	20	32	32	23	19	31	28	21	19	31	29
wo gezondheid	13	18	34	35	22	16	26	37	20	16	28	36
wo landbouw	25	25	25	26	21	22	29	28	22	22	29	28
wo natuur	23	15	36	26	25	21	28	26	24	20	30	26
wo recht	24	14	29	34	23	17	29	31	23	16	29	31
wo taal/cultuur	26	17	31	26	27	16	28	29	26	17	29	28
wo techniek	16	20	38	26	21	25	29	25	20	24	31	25
verschil sector				nsig.				nsig.				nsig.
<b>inschrijving</b>												
voltijd									21	20	29	30
deeltijd									40	21	26	14
verschil inschrijving												sig.
<b>studiefinanciering</b>												
SF+									21	20	29	30
sfbasis									20	20	29	31
sflening									26	19	29	26
SF-									35	21	25	19
verschil stufi												sig.
<b>woonsituatie wo</b>												
thuiswonend	23	25	30	22	35	26	25	15	30	26	27	18
uitwonend	20	15	31	34	21	19	29	31	21	18	29	32
verschil woonsituatie				sig.				sig.				sig.
totaal wo	21	19	31	30	24	20	28	28	23	20	29	29
verschil jaren wo												nsig.
totaal ho	33	22	28	17	31	25	26	18	32	24	27	17
verschil hbo/wo-totaal												sig.

Bron: Studentenmonitor 2002

**Tabel 3.3: Gemiddeld netto maandinkomen van de ouders in euro's naar onderwijstype, fase en sector**

	eerstejaars gemiddeld inkomen €	ouderejaars gemiddeld inkomen €	totaal gemiddeld inkomen €
<b>hbo</b>			
<b>sector</b>			
hbo economie	2931	2865	2888
hbo sociaal-agogisch	2502	2478	2486
hbo gezondheid	2624	2584	2597
hbo landbouw	2384	2489	2452
hbo pedagogisch	2561	2283	2378
hbo kunst	2738	2809	2788
hbo techniek	2610	2837	2765
verschil sector	nsig.	sig.	sig.
<b>inschrijving</b>			
voltijd			2807
deeltijd			2178
verschil inschrijving			sig.
<b>studiefinanciering</b>			
SF+			2752
sfbasis			2735
sflening			2929
SF-			2373
verschil stufi			sig.
<b>woonsituatie hbo</b>			
thuiswonend	2785	2648	2700
uitwonend	2628	2684	2667
verschil woonsituatie	nsig.	nsig.	nsig.
totaal hbo	2703	2670	2681
verschil jaren hbo			nsig.
<b>wo</b>			
<b>sector</b>			
wo economie	3139	3432	3351
wo soc.wetensch	3546	3163	3270
wo gezondheid	3053	3211	3181
wo landbouw	2759	3147	3063
wo natuur	3157	3095	3111
wo recht	3283	3185	3208
wo taal/cultuur	3115	2829	2927
wo techniek	3405	3157	3211
verschil sector	nsig.	nsig.	nsig.
<b>inschrijving</b>			
voltijd			3259
deeltijd			2580
verschil inschrijving			sig.
<b>studiefinanciering</b>			
SF+			3267
sfbasis			3260
sflening			3297
SF-			2759
verschil stufi			sig.
<b>woonsituatie wo</b>			
thuiswonend	2945	2667	2784
uitwonend	3455	3282	3318
verschil woonsituatie	sig.	sig.	sig.
totaal wo	3267	3174	3198
verschil jaren wo			nsig.
totaal ho	2871	2864	2866
verschil hbo/wo-totaal			sig.

Bron: Studentenmonitor 2002



**Tabel 3.4: Uit- en thuiswonende studenten naar onderwijstype, fase en sector (%)**

	eerstejaars		ouderejaars		totaal	
	thuis/familie	uitwonend	thuis/familie	uitwonend	thuis/familie	uitwonend
<b>hbo</b>						
<b>sector</b>						
hbo economie	56	44	50	50	52	48
hbo sociaal-agogisch	46	54	31	69	36	64
hbo gezondheid	55	45	35	65	42	58
hbo landbouw	42	58	35	65	37	63
hbo pedagogisch	45	55	51	50	49	52
hbo kunst	30	70	23	77	25	75
hbo techniek	70	31	49	51	56	44
verschil sector		sig.		sig.		sig.
<b>inschrijving</b>						
voltijd					54	46
deeltijd					20	80
verschil inschrijving						sig.
<b>studiefinanciering</b>						
SF+					55	45
sfbasis					55	45
sflening					53	47
SF-					13	87
verschil stufi						sig.
totaal hbo	53	47	44	56	47	53
verschil jaren hbo						sig.
<b>wo</b>						
<b>sector</b>						
wo economie	48	52	26	74	32	68
wo soc.wetensch	31	69	12	88	17	83
wo gezondheid	34	66	12	88	17	83
wo landbouw	10	90	4	96	5	95
wo natuur	46	54	25	75	30	70
wo recht	40	60	21	79	25	75
wo taal/cultuur	28	72	11	89	17	83
wo techniek	43	57	19	81	24	76
verschil sector		nsig.		sig.		sig.
<b>inschrijving</b>						
voltijd					24	76
deeltijd					5	95
verschil inschrijving						sig.
<b>studiefinanciering</b>						
SF+					25	75
sfbasis					26	74
sflening					21	79
SF-					8	92
verschil stufi						sig.
totaal wo	37	63	17	83	22	78
verschil jaren wo						sig.
totaal ho	48	52	34	66	38	62
verschil hbo/wo-totaal						sig.

Bron: Studentenmonitor 2002

**Tabel 3.5: Etniciteit volgens SAMEN, subjectieve identiteit, nationaliteit en thuistaal naar onderwijstype, fase en sector (%)**

	eerstejaars				ouderejaars				totaal			
	SAMEN	subj. allocht	nat. niet-nl	taal niet-nl	SAMEN	subj. allocht	nat. niet-nl	taal niet-nl	SAMEN	subj. allocht	nat. niet-nl	taal niet-nl
<b>hbo sector</b>												
hbo economie	10,9	0,0	1,5	7,7	11,7	1,2	1,6	5,0	11,5	0,7	1,6	5,9
hbo sociaal-agogisch	10,0	5,7	1,4	4,4	8,6	2,4	0,4	5,7	9,1	3,6	0,7	5,3
hbo gezondheid	6,0	0,0	0,0	6,1	2,0	0,4	1,1	5,7	3,3	0,3	0,7	5,8
hbo landbouw	4,0	0,0	0,0	5,9	0,6	0,0	0,0	3,7	1,9	0,0	0,0	4,5
hbo pedagogisch	5,9	0,0	0,0	1,4	5,7	0,7	0,4	5,6	5,8	0,5	0,2	4,1
hbo kunst	4,1	0,0	0,0	0,0	5,4	0,4	1,1	2,3	5,0	0,3	0,8	1,6
hbo techniek	8,3	1,4	0,0	1,4	7,4	2,3	1,5	4,5	7,7	2,0	1,0	3,5
verschil sector	sig.	sig.	nsig.	sig.	sig.	sig.	nsig.	nsig.	sig.	sig.	nsig.	nsig.
<b>inschrijving</b>												
voltijd									8,1	1,2	1,1	4,4
deeltijd									8,1	1,5	0,5	6,1
verschil inschrijving									nsig.	nsig.	nsig.	nsig.
<b>studiefinanciering</b>												
SF+									8,6	1,3	1,0	4,5
sfbasis									8,5	1,2	1,0	4,8
sflening									10,0	1,7	0,8	2,2
SF-									6,1	1,1	0,8	5,8
verschil stufi									nsig.	nsig.	nsig.	nsig.
<b>woonsituatie hbo</b>												
thuiswonend	6,7	0,0	0,0	2,3	6,3	0,7	1,0	4,5	6,4	0,4	0,6	3,6
uitwonend	10,5	2,2	1,5	6,8	9,3	1,9	1,1	5,4	9,7	2,0	1,3	5,8
verschil woonsituatie	sig.	sig.	sig.	sig.	sig.	nsig.	nsig.	nsig.	sig.	sig.	nsig.	sig.
totaal hbo	8,4	1,0	0,7	4,4	8,0	1,3	1,1	5,0	8,1	1,2	1,0	4,8
verschil jaren hbo									nsig.	nsig.	nsig.	nsig.
<b>wo sector</b>												
wo economie	13,3	3,1	4,8	7,9	8,7	2,0	0,9	8,7	10,0	2,3	2,0	8,5
wo soc.wetensch	6,7	0,0	2,9	1,5	6,0	2,0	1,9	3,4	6,2	1,4	2,2	2,9
wo gezondheid	14,7	3,8	2,6	6,2	8,3	0,9	1,0	4,2	9,6	1,5	1,3	4,6
wo landbouw	1,6	0,0	1,6	3,2	3,3	0,5	0,7	3,4	2,9	0,4	0,9	3,3
wo natuur	11,3	1,4	4,2	7,2	8,6	0,7	1,5	4,4	9,2	0,9	2,2	5,1
wo recht	8,8	2,2	2,2	4,4	12,0	2,6	0,4	4,2	11,3	2,5	0,8	4,2
wo taal/cultuur	4,1	0,0	4,0	6,1	9,0	1,1	1,5	4,8	7,3	0,7	2,4	5,2
wo techniek	9,9	0,0	1,4	2,8	5,6	1,5	2,2	3,3	6,5	1,2	2,0	3,2
verschil sector	nsig.	nsig.	nsig.	nsig.	nsig.	nsig.	nsig.	nsig.	nsig.	nsig.	nsig.	nsig.
<b>inschrijving</b>												
voltijd									8,0	1,4	1,6	4,4
deeltijd									10,9	3,3	3,8	7,6
verschil inschrijving									nsig.	nsig.	nsig.	nsig.
<b>studiefinanciering</b>												
SF+									8,1	1,2	1,5	4,2
sfbasis									8,4	1,4	1,2	4,4
sflening									6,5	0,4	2,6	3,2
SF-									9,8	4,1	4,0	8,1
verschil stufi									nsig.	sig.	sig.	nsig.
<b>woonsituatie wo</b>												
thuiswonend	10,2	1,7	4,0	6,1	12,1	1,9	1,4	7,2	11,3	1,8	2,5	6,7
uitwonend	8,4	1,0	2,8	4,1	7,1	1,6	1,3	4,1	7,4	1,5	1,6	4,1
verschil woonsituatie	nsig.	nsig.	nsig.	nsig.	nsig.	nsig.	nsig.	nsig.	nsig.	sig.	nsig.	nsig.
totaal wo	9,0	1,3	3,2	4,8	8,0	1,7	1,3	4,7	8,3	1,6	1,8	4,7
verschil jaren wo									nsig.	nsig.	sig.	nsig.
totaal ho	8,6	1,1	1,5	4,5	8,0	1,5	1,2	4,9	8,2	1,4	1,3	4,7
verschil hbo/wo-totaal									nsig.	nsig.	sig.	nsig.

Bron: Studentenmonitor 2002

**Tabel 3.6: Etniciteit gecombineerd; wet SAMEN, subjectieve identiteit, nationaliteit en spreektaal thuis**

	aantal	SAMEN % autochtoon	aantal	subjectieve identiteit % nl.	aantal	nationa- liteit % nl.	aantal	thuis taal % nl.	aantal
<b>SAMEN</b>									
autochtoon	5140	100	5140	98,8	5409	99,8	5102	95,2	4877
overig buitenland	241	0	0	78,0	188	81,7	197	66,8	161
allochtoon	410	0	0	41,3	169	93,9	384	54,5	220
<b>subjectief</b>									
nee, vnl. Nederlander	5409	93,4	5077	100	5409	99,5	5381	94,6	5115
Nederlander en allochtoon	280	20,5	57	0	0	91,4	256	47,5	133
ja, allochtoon	78	7,7	6	0	0	66,7	52	17,9	14
<b>Nederlandse nationaliteit</b>									
ja	5689	89,8	5102	94,6	5381	100	5689	91,6	5211
nee	78	11,5	9	35,9	28	0	0	32,1	25
<b>welke taal spreek je met je ouders?</b>									
vnl. Nederlands	5262	92,8	4877	97,2	5115	99,0	5211	100	5262
Nederlands en een andere taal	254	51,2	130	67,3	171	95,7	243	0	0
vnl. een andere taal	257	45,3	116	52,1	134	84,0	216	0	0

Bron: Studentenmonitor 2002

**Tabel 3.7: Hoogste vooropleiding van de student in het secundair onderwijs naar onderwijstype, fase en sector (%)**

	eerstejaars					ouderejaars					totaal				
	% lbo	% mavo	% havo	% vwo	% mbo	% lbo	% mavo	% havo	% vwo	% mbo	% lbo	% mavo	% havo	% vwo	% mbo
<b>hbo sector</b>															
hbo economie	0,0	0,0	58,5	16,9	24,6	0,0	2,6	45,2	30,5	21,7	0,0	1,7	49,9	25,7	22,7
hbo sociaal-agogisch	1,5	1,5	40,7	10,1	46,1	0,5	4,7	49,9	12,0	32,9	0,9	3,6	46,7	11,4	37,4
hbo gezondheid	0,0	2,5	51,8	21,0	24,8	0,6	0,5	53,9	20,6	24,4	0,4	1,1	53,2	20,7	24,5
hbo landbouw	0,0	0,0	44,8	5,6	49,6	0,7	1,5	48,4	16,4	33,0	0,4	1,0	47,1	12,5	39,0
hbo pedagogisch	0,0	1,9	54,7	10,4	33,0	1,2	2,0	60,4	12,3	24,1	0,8	2,0	58,4	11,6	27,3
hbo kunst	0,0	0,0	40,1	34,6	25,3	0,7	3,9	38,3	39,0	18,1	0,5	2,7	38,9	37,7	20,3
hbo techniek	1,4	1,4	31,0	18,2	48,0	0,0	0,7	35,6	27,2	36,5	0,4	0,9	34,2	24,4	40,1
verschil sector					sig.					sig.					sig.
<b>inschrijving</b>															
voltijd											0,2	1,3	53,2	20,4	24,9
deeltijd											1,4	3,9	26,5	21,8	46,4
verschil inschrijving															sig.
<b>studiefinanciering</b>															
SF+											0,2	1,3	52,9	20,6	25,1
sfbasis											0,2	1,3	51,8	20,8	25,9
sflening											0,1	1,2	62,7	18,5	17,6
SF-											1,6	4,2	25,5	21,3	47,5
verschil stufi															sig.
<b>woonsituatie hbo</b>															
thuiswonend	0,4	0,4	60,2	10,9	28,0	0,2	0,8	55,7	21,1	22,2	0,3	0,7	57,4	17,2	24,4
uitwonend	0,5	1,7	35,3	21,4	41,1	0,6	3,5	40,2	25,1	30,7	0,6	2,9	38,7	24,0	33,8
verschil woonsituatie					sig.					sig.					sig.
totaal hbo	0,5	1,0	48,9	15,7	33,9	0,4	2,3	47,2	23,3	26,8	0,4	1,9	47,8	20,7	29,2
verschil jaren hbo															sig.
<b>wo sector</b>															
wo economie	0,0	0,0	9,6	87,6	2,7	0,0	0,2	7,8	86,5	5,5	0,0	0,1	8,4	86,8	4,7
wo soc.wetensch	0,0	0,0	21,3	72,7	6,0	0,0	0,3	14,5	81,7	3,5	0,0	0,2	16,4	79,2	4,2
wo gezondheid	0,0	1,2	8,4	90,4	0,0	0,0	0,2	3,6	95,8	0,4	0,0	0,4	4,6	94,7	0,3
wo landbouw	0,0	0,0	19,7	67,1	13,1	0,3	0,0	4,2	94,0	1,4	0,3	0,0	7,4	88,5	3,8
wo natuur	0,0	0,0	10,6	87,8	1,5	0,0	0,2	4,2	94,2	1,4	0,0	0,1	5,7	92,7	1,5
wo recht	0,0	0,0	9,6	85,5	4,8	0,0	0,8	9,3	82,2	7,8	0,0	0,6	9,4	83,0	7,0
wo taal/cultuur	0,0	0,0	11,0	83,2	5,7	0,5	0,3	11,3	85,9	2,1	0,3	0,2	11,2	85,0	3,4
wo techniek	0,0	0,0	11,4	84,4	4,3	0,2	0,3	5,3	89,3	4,9	0,1	0,3	6,6	88,2	4,8
verschil sector					nsig.					sig.					sig.
<b>inschrijving</b>															
voltijd											0,0	0,1	8,1	89,1	2,6
deeltijd											0,3	2,0	26,2	51,9	19,6
verschil inschrijving															sig.
<b>studiefinanciering</b>															
SF+											0,0	0,1	8,2	89,0	2,7
sfbasis											0,1	0,1	4,8	93,4	1,7
sflening											0,0	0,1	21,7	71,3	6,8
SF-											0,2	1,3	19,4	65,7	13,3
verschil stufi															sig.
<b>woonsituatie wo</b>															
thuiswonend	0,0	0,0	8,4	90,1	1,5	0,0	0,3	7,4	88,8	3,5	0,0	0,2	7,8	89,3	2,6
uitwonend	0,0	0,2	15,4	78,4	6,0	0,1	0,3	8,7	86,8	4,1	0,1	0,3	10,1	85,0	4,5
verschil woonsituatie					sig.					nsig.					nsig.
totaal wo	0,0	0,1	12,7	82,9	4,3	0,1	0,3	8,5	87,1	4,0	0,1	0,3	9,6	86,0	4,0
verschil jaren wo															nsig.
totaal ho	0,3	0,7	38,2	35,5	25,2	0,3	1,5	32,5	47,5	18,1	0,3	1,3	34,3	43,7	20,3
verschil hbo/wo-totaal															sig.

Bron: Studentenmonitor 2002

**Tabel 3.8: Eerdere loopbaan in het onderwijs (vooropleiding) naar onderwijstype, fase en sector**

	eerstejaars			ouderejaars			totaal		
	gem. cijfer vo	% zitten blijven	studie-huis %	gem. cijfer vo	% zitten blijven	studie-huis %	gem. cijfer vo	% zitten blijven	studie-huis %
<b>hbo sector</b>									
hbo economie	6,7	42	46	6,7	39	14	6,7	40	25
hbo sociaal-agogisch	6,7	36	33	6,7	37	19	6,7	37	24
hbo gezondheid	6,6	37	40	6,7	31	24	6,7	33	29
hbo landbouw	6,8	37	36	6,7	41	20	6,7	40	26
hbo pedagogisch	6,7	34	41	6,7	37	16	6,7	36	25
hbo kunst	6,7	39	18	6,9	37	14	6,8	37	15
hbo techniek	6,8	35	33	6,8	40	10	6,8	38	17
verschil sector	nsig.	nsig.	sig.	nsig.	nsig.	sig.	nsig.	nsig.	sig.
<b>inschrijving</b>									
voltijd							6,7	35	26
deeltijd							6,8	47	12
verschil inschrijving							sig.	sig.	sig.
<b>studiefinanciering</b>									
SF+							6,7	35	27
sfbasis							6,7	35	27
sflening							6,7	36	21
SF-							6,8	49	9
verschil stufi							sig.	sig.	sig.
<b>woonsituatie hbo</b>									
thuiswonend	6,7	31	56	6,7	31	17	6,7	31	32
uitwonend	6,7	44	20	6,8	43	14	6,8	43	16
verschil woonsituatie	nsig.	sig.	sig.	sig.	sig.	nsig.	sig.	sig.	sig.
totaal hbo	6,7	38	39	6,7	38	15	6,7	38	23
verschil jaren hbo							nsig.	nsig.	sig.
<b>wo sector</b>									
wo economie	6,9	24	24	6,9	24	19	6,9	24	21
wo soc.wetensch	6,8	24	14	6,8	27	16	6,8	26	15
wo gezondheid	6,8	21	21	7,1	19	14	7,0	19	15
wo landbouw	6,9	21	18	7,0	18	18	7,0	19	18
wo natuur	7,0	17	25	7,2	19	16	7,1	18	18
wo recht	6,8	28	21	6,8	27	15	6,8	27	16
wo taal/cultuur	6,7	21	18	7,0	26	16	6,9	24	17
wo techniek	7,1	18	17	7,2	12	17	7,2	14	17
verschil sector	sig.	nsig.	nsig.	sig.	sig.	nsig.	sig.	sig.	nsig.
<b>inschrijving</b>									
voltijd							7,0	21	18
deeltijd							6,8	35	3
verschil inschrijving							nsig.	sig.	sig.
<b>studiefinanciering</b>									
SF+							6,9	21	19
sfbasis							7,0	18	22
sflening							6,9	30	7
SF-							6,9	32	2
verschil stufi							nsig.	sig.	sig.
<b>woonsituatie wo</b>									
thuiswonend	6,9	15	26	6,9	19	17	6,9	17	21
uitwonend	6,8	27	15	7,0	23	16	6,9	24	16
verschil woonsituatie	nsig.	sig.	sig.	nsig.	nsig.	nsig.	nsig.	sig.	nsig.
totaal wo	6,9	22	19	7,0	22	16	6,9	22	17
verschil jaren wo							sig.	nsig.	nsig.
totaal ho	6,8	33	33	6,8	32	16	6,8	32	21
verschil hbo/wo-totaal							sig.	sig.	sig.

Bron: Studentenmonitor 2002

**Tabel 3.9: Percentages eerdere opleiding hoger onderwijs naar onderwijstype, fase en sector (%)**

	eerstejaars			ouderejaars			totaal		
	% ooit neven- opleiding	waarvan % in 01/02	% afgerond	% ooit neven- opleiding	waarvan % in 01/02	% afgerond	% ooit neven- opleiding	waarvan % in 01/02	% afgerond
<b>hbo</b>									
<b>sector</b>									
hbo economie	25	28	39	26	17	20	26	21	26
hbo sociaal-agogisch	34	8	33	29	10	34	31	9	34
hbo gezondheid	35	26	40	20	13	37	25	18	38
hbo landbouw	18	7	34	18	9	28	18	8	30
hbo pedagogisch	40	18	48	30	7	43	33	12	45
hbo kunst	45	15	47	42	11	42	43	12	44
hbo techniek	28	18	39	22	10	27	24	13	31
verschil sector	sig.	nsig.	nsig.	sig.	nsig.	sig.	sig.	sig.	sig.
<b>inschrijving</b>									
voltijd							24	17	24
deeltijd							44	11	55
verschil inschrijving							sig.	nsig.	sig.
<b>studiefinanciering</b>									
SF+							24	18	24
sfbasis							24	19	22
sflening							29	9	39
SF-							46	8	60
verschil stufi							sig.	sig.	sig.
<b>woonsituatie hbo</b>									
thuiswonend	22	24	30	17	18	21	19	21	24
uitwonend	41	18	47	34	9	35	36	13	39
verschil woonsituatie	sig.	nsig.	sig.	sig.	sig.	sig.	sig.	sig.	sig.
totaal hbo	31	20	41	27	12	31	28	15	35
verschil jaren hbo							sig.	sig.	sig.
<b>wo</b>									
<b>sector</b>									
wo economie	34	20	62	36	19	52	36	19	55
wo soc.wetensch	50	11	64	46	23	35	47	19	44
wo gezondheid	38	29	65	44	17	43	43	19	46
wo landbouw	39	3	77	21	8	38	25	7	50
wo natuur	40	33	33	31	29	32	33	31	32
wo recht	42	22	70	41	23	39	41	23	47
wo taal/cultuur	45	24	60	47	33	37	46	30	44
wo techniek	29	20	55	26	24	34	27	23	39
verschil sector	nsig.	nsig.	nsig.	sig.	nsig.	nsig.	sig.	nsig.	nsig.
<b>inschrijving</b>									
voltijd							37	24	41
deeltijd							63	11	72
verschil inschrijving							sig.	sig.	sig.
<b>studiefinanciering</b>									
SF+							36	25	41
sfbasis							32	28	30
sflening							53	17	65
SF-							59	11	65
verschil stufi							sig.	sig.	sig.
<b>woonsituatie wo</b>									
thuiswonend	27	31	49	27	19	47	27	24	48
uitwonend	49	17	65	41	24	38	43	22	45
verschil woonsituatie	sig.	nsig.	nsig.	sig.	nsig.	nsig.	sig.	nsig.	nsig.
totaal wo	41	20	61	39	23	39	39	22	45
verschil jaren wo							nsig.	nsig.	sig.
totaal ho	34	20	48	31	17	35	32	18	39
verschil hbo/wo-totaal							sig.	sig.	sig.

Bron: Studentenmonitor 2002

## 4 Studiekeuzemotieven en inzet

Tabel 4.1: Intrinsieke, extrinsieke motivatie en haalbaarheid naar onderwijstype, fase en sector (schaal 1-10)

Tabel 4.2: Inzet naar onderwijstype en sector (schaal 1-10)

**Tabel 4.1: Intrinsieke, extrinsieke motivatie en haalbaarheid naar onderwijstype, fase en sector (schaal 1-10)**

	eerstejaars		
	intrinsiek gemiddeld	extrinsiek gemiddeld	haalbaarheid gemiddeld
<b>hbo</b>			
<b>sector</b>			
hbo economie	7,4	7,5	5,7
hbo sociaal-agogisch	8,0	7,1	5,7
hbo gezondheid	7,6	6,8	5,2
hbo landbouw	7,8	7,3	4,8
hbo pedagogisch	8,1	6,9	6,2
hbo kunst	8,9	6,4	4,7
hbo techniek	7,9	7,7	5,8
verschil sector	sig.	sig.	sig.
<b>inschrijving</b>			
voltijd	7,8	7,2	5,6
deeltijd	8,0	7,3	6,0
verschil inschrijving	nsig.	nsig.	nsig.
<b>studiefinanciering</b>			
SF+	7,8	7,2	5,6
sfbasis	7,7	7,2	5,5
sflening	8,1	7,8	6,3
SF-	8,1	7,2	6,2
verschil stufi	sig.	nsig.	sig.
<b>woonsituatie hbo</b>			
thuiswonend	7,6	7,3	5,8
uitwonend	8,1	7,2	5,6
verschil woonsituatie	sig.	nsig.	nsig.
totaal hbo	7,8	7,2	5,7
verschil jaren hbo			
<b>wo</b>			
<b>sector</b>			
wo economie	7,4	7,4	5,0
wo soc.wetensch	7,9	6,1	4,8
wo gezondheid	7,8	6,8	4,5
wo landbouw	7,9	6,8	3,9
wo natuur	7,2	6,3	4,4
wo recht	7,3	7,2	4,6
wo taal/cultuur	7,7	5,4	4,9
wo techniek	7,6	6,6	4,2
verschil sector	nsig.	sig.	nsig.
<b>inschrijving</b>			
voltijd	7,6	6,5	4,6
deeltijd	7,9	6,6	4,8
verschil inschrijving	nsig.	nsig.	nsig.
<b>studiefinanciering</b>			
SF+	7,6	6,5	4,6
sfbasis	7,7	6,5	4,6
sflening	6,9	6,4	4,7
SF-	8,1	6,6	5,0
verschil stufi	nsig.	nsig.	nsig.
<b>woonsituatie wo</b>			
thuiswonend	7,4	6,6	5,1
uitwonend	7,7	6,5	4,4
verschil woonsituatie	nsig.	nsig.	sig.
totaal wo	7,6	6,5	4,7
verschil jaren wo			
totaal ho			
	7,8	7,0	5,4
verschil hbo/wo-totaal	sig.	sig.	sig.

Bron: Studentenmonitor 2002



**Tabel 4.2: Inzet naar onderwijstype en sector (schaal 1-10)**

	eerstejaars			ouderejaars	totaal
	inzet	prop. behalen	prop. behalen binnen 1 jaar	inzet	inzet
<b>hbo</b>					
<b>sector</b>					
hbo economie	5,9	9,3	8,0	5,8	5,8
hbo sociaal-agogisch	6,2	9,4	8,9	6,1	6,1
hbo gezondheid	6,0	9,1	8,0	6,3	6,2
hbo landbouw	6,0	9,4	8,5	5,9	5,9
hbo pedagogisch	6,4	9,4	8,1	6,2	6,2
hbo kunst	6,3	9,1	7,9	6,5	6,4
hbo techniek	5,9	9,3	8,0	6,0	5,9
verschil sector	sig.	nsig.	sig.	sig.	sig.
<b>inschrijving</b>					
voltijd		9,5	8,2		6,0
deeltijd		8,8	8,2		6,1
verschil inschrijving		sig.	nsig.		nsig.
<b>studiefinanciering</b>					
SF+		9,5	8,1		6,0
sfbasis		9,5	8,1		6,1
sflening		9,5	8,4		5,5
SF-		8,6	8,3		6,0
verschil stufi		sig.	nsig.		nsig.
<b>woonsituatie hbo</b>					
thuiswonend	5,9	9,3	8,1	6,2	6,1
uitwonend	6,2	9,3	8,3	5,9	6,0
verschil woonsituatie	sig.	nsig.	nsig.	sig.	nsig.
totaal hbo	6,0	9,3	8,2	6,0	6,0
verschil jaren hbo					nsig.
<b>wo</b>					
<b>sector</b>					
wo economie	5,7	8,8	7,3	5,7	5,7
wo soc.wetensch	5,9	8,9	8,1	5,7	5,8
wo gezondheid	6,1	9,6	8,5	6,2	6,2
wo landbouw	5,6	8,9	7,1	5,9	5,8
wo natuur	5,9	9,1	7,3	5,9	5,9
wo recht	5,6	9,1	7,7	5,5	5,5
wo taal/cultuur	5,8	9,3	7,6	5,8	5,8
wo techniek	5,7	9,2	6,4	5,5	5,6
verschil sector	nsig.	nsig.	sig.	sig.	sig.
<b>inschrijving</b>					
voltijd		9,2	7,6		5,7
deeltijd		8,1	6,9		5,9
verschil inschrijving		sig.	nsig.		nsig.
<b>studiefinanciering</b>					
SF+		9,2	7,7		5,7
sfbasis		9,2	7,6		5,7
sflening		8,8	8,2		5,7
SF-		8,0	6,1		5,8
verschil stufi		sig.	sig.		nsig.
<b>woonsituatie wo</b>					
thuiswonend	6,0	9,2	7,8	6,0	6,0
uitwonend	5,7	9,0	7,4	5,7	5,7
verschil woonsituatie	nsig.	nsig.	nsig.	nsig.	sig.
totaal wo	5,8	9,1	7,6	5,7	5,7
verschil jaren wo					nsig.
totaal ho	6,0	9,2	8,0	5,9	5,9
verschil hbo/wo-totaal		sig.	sig.		sig.

Bron: Studentenmonitor 2002



## **5 Motivatie en oordeel over de opleiding**

**Tabel 5.1: Motivatie begin studie, op het moment (mei 2002) en aan het begin van het studiejaar naar onderwijstype, fase en sector**

**Tabel 5.2: Aandeel studenten met motivatie onvoldoende (kleiner of gelijk aan 5) naar onderwijstype, fase en sector (%)**

**Tabel 5.3: Afnemende motivatie ten opzichte van begin studie cq september 2001 naar onderwijstype, fase en sector**

**Tabel 5.4: Werkdruk, contacten en studeerbaarheid naar onderwijstype, fase en sector**

**Tabel 5.5: Correlaties (tussen -1 en 1) van werkdruk, contacten en studeerbaarheid uitgesplitst naar voltijd en deeltijd**

**Tabel 5.6: Ruimte keuzemogelijkheden binnen studie naar onderwijstype, fase en sector**

**Tabel 5.7: Percentages keuzemogelijkheden onvoldoende, redelijk en goed**

**Tabel 5.1: Motivatie begin studie, op het moment (mei 2002) en aan het begin van het studiejaar naar onderwijstype, fase en sector (schaal 1-10)**

	eerstejaars		ouderejaars		totaal		
	begin studie	dit moment (mei 2002)	begin studie	dit moment (mei 2002)	begin studie	dit moment (mei 2002)	voor oudere- jaars 1-9-01
<b>hbo sector</b>							
hbo economie	8,2	7,1	8,0	6,9	8,1	7,0	6,9
hbo sociaal-agogisch	8,7	7,3	8,5	6,8	8,5	7,0	7,4
hbo gezondheid	8,2	7,2	8,4	7,4	8,3	7,4	7,5
hbo landbouw	8,5	7,5	7,9	7,1	8,1	7,2	6,9
hbo pedagogisch	8,6	7,8	8,5	7,2	8,6	7,4	7,2
hbo kunst	8,4	7,8	8,7	7,9	8,6	7,8	7,9
hbo techniek	8,3	7,3	8,2	7,1	8,2	7,2	7,3
verschil sector	sig.	sig.	sig.	sig.	sig.	sig.	sig.
<b>inschrijving</b>							
voltijd					8,2	7,2	7,2
deeltijd					8,6	7,3	7,4
verschil inschrijving					sig.	nsig.	nsig.
<b>studiefinanciering</b>							
SF+					8,2	7,2	7,2
sfbasis					8,2	7,2	7,3
sflening					8,1	6,7	6,6
SF-					8,7	7,3	7,2
verschil stufi					sig.	nsig.	nsig.
<b>woonsituatie hbo</b>							
thuiswonend	8,2	7,1	8,1	7,0	8,1	7,1	7,2
uitwonend	8,6	7,6	8,4	7,1	8,4	7,3	7,2
verschil woonsituatie	sig.	sig.	sig.	nsig.	sig.	sig.	nsig.
totaal hbo	8,4	7,4	8,3	7,1	8,3	7,2	7,2
verschil jaren hbo					sig.	sig.	
<b>wo sector</b>							
wo economie	7,4	6,5	7,6	7,0	7,5	6,9	6,9
wo soc.wetensch	8,3	7,1	7,9	7,4	8,0	7,3	7,5
wo gezondheid	8,3	7,6	8,4	7,9	8,4	7,8	7,6
wo landbouw	8,1	7,3	7,9	7,3	7,9	7,3	7,2
wo natuur	7,9	6,8	8,0	7,5	7,9	7,4	7,3
wo recht	8,2	6,9	7,7	7,4	7,8	7,3	7,2
wo taal/cultuur	8,3	7,3	8,3	7,4	8,3	7,4	7,4
wo techniek	7,6	6,8	7,9	7,2	7,9	7,1	7,2
verschil sector	sig.	nsig.	sig.	sig.	sig.	sig.	sig.
<b>inschrijving</b>							
voltijd					7,9	7,3	7,3
deeltijd					8,5	7,3	7,4
verschil inschrijving					sig.	nsig.	nsig.
<b>studiefinanciering</b>							
SF+					7,9	7,3	7,3
sfbasis					7,9	7,3	7,3
sflening					7,8	7,2	7,2
SF-					8,3	7,2	7,2
verschil stufi					sig.	nsig.	nsig.
<b>woonsituatie wo</b>							
thuiswonend	7,8	7,0	8,0	7,1	7,9	7,1	7,1
uitwonend	8,1	7,0	7,9	7,4	8,0	7,4	7,3
verschil woonsituatie	nsig.	nsig.	nsig.	nsig.	nsig.	sig.	nsig.
totaal wo	8	7	7,9	7,4	7,9	7,3	7,3
verschil jaren wo					nsig.	sig.	
totaal ho	8,3	7,3	8,1	7,2	8,2	7,2	7,2
verschil hbo/wo-totaal					sig.	nsig.	nsig.

Bron: Studentenmonitor 2002

**Tabel 5.2: Aandeel studenten met motivatie onvoldoende (kleiner of gelijk aan 5) naar onderwijstype, fase en sector (%)**

	eerstejaars		ouderejaars		totaal		
	begin studie	dit moment (mei 2002)	begin studie	dit moment (mei 2002)	begin studie	dit moment (mei 2002)	sep. 01 ouderejaars
<b>hbo sector</b>							
hbo economie	0,0	13,8	5,7	18,1	3,7	16,6	18,1
hbo sociaal-agogisch	2,8	10,1	2,1	21,4	2,3	17,5	13,9
hbo gezondheid	4,8	16,8	4,1	12,4	4,3	13,8	10,5
hbo landbouw	0,0	11,2	9,4	18,6	6,0	15,9	23,0
hbo pedagogisch	1,4	6,9	4,1	14,4	3,1	11,7	16,1
hbo kunst	9,2	14,9	3,8	12,4	5,5	13,1	11,5
hbo techniek	5,6	9,7	2,3	15,1	3,4	13,4	12,8
verschil sector	sig.	nsig.	sig.	nsig.	nsig.	nsig.	nsig.
<b>inschrijving</b>							
voltijd					3,8	15,1	15,7
deeltijd					2,6	13,9	13,4
verschil inschrijving					nsig.	nsig.	nsig.
<b>studiefinanciering</b>							
SF+					3,8	14,7	14,9
sfbasis					3,5	14,2	13,3
sflening					5,9	19,3	29,2
SF-					2,5	15,3	17,2
verschil stufi					nsig.	nsig.	nsig.
<b>woonsituatie hbo</b>							
thuiswonend	3,1	13,8	4,2	16,3	3,8	15,4	12,0
uitwonend	1,7	9,0	4,1	16,8	3,4	14,5	17,7
verschil woonsituatie	sig.	sig.	sig.	nsig.	sig.	nsig.	sig.
totaal hbo	2,4	11,4	4,1	16,6	3,5	14,8	15,3
verschil jaren hbo					sig.	sig.	
<b>wo sector</b>							
wo economie	12,9	25,8	11,0	15,1	11,5	18,2	16,5
wo soc.wetensch	3,8	13,4	8,5	12,9	7,2	13,0	14,3
wo gezondheid	3,4	8,3	6,1	8,8	5,5	8,7	11,9
wo landbouw	2,9	16,0	6,0	14,1	5,3	14,5	16,4
wo natuur	12,7	22,5	7,5	11,1	8,8	13,9	15,2
wo recht	4,4	14,4	9,2	12,9	8,1	13,2	12,6
wo taal/cultuur	5,2	12,1	4,3	11,0	4,6	11,4	13,7
wo techniek	11,1	12,4	6,4	12,9	7,4	12,8	15,7
verschil sector	nsig.	nsig.	nsig.	nsig.	nsig.	nsig.	nsig.
<b>inschrijving</b>							
voltijd					7,9	12,9	14,1
deeltijd					4,7	16,7	16,9
verschil inschrijving					nsig.	nsig.	nsig.
<b>studiefinanciering</b>							
SF+					7,9	12,6	13,5
sfbasis					7,6	12,1	12,9
sflening					9,4	14,8	15,5
SF-					5,5	17,1	19,1
verschil stufi					nsig.	nsig.	nsig.
<b>woonsituatie wo</b>							
thuiswonend	9,4	18,0	6,6	15,0	7,8	16,3	15,7
uitwonend	5,9	13,6	8,0	11,8	7,6	12,2	14,1
verschil woonsituatie	sig.	nsig.	sig.	nsig.	sig.	nsig.	nsig.
totaal wo	7,2	15,6	7,8	12,4	7,6	13,2	14,4
verschil jaren wo					nsig.	nsig.	
totaal ho	3,8	12,7	5,5	15,0	5,0	14,3	14,9
verschil hbo/wo-totaal					sig.	nsig.	nsig.

Bron: Studentenmonitor 2002

**Tabel 5.3: Afnemende motivatie ten opzichte van begin studie cq september 2001 naar onderwijstype, fase en sector (in abs. termen van schaalwaarde van 1-10)**

	eerstejaars	ouderejaars	totaal	
	begin studie	begin studie	begin studie	sep-01 ouderejaars
<b>hbo</b>				
<b>sector</b>				
hbo economie	-1,1	-1,1	-1,1	0,0
hbo sociaal-agogisch	-1,4	-1,7	-1,6	-0,6
hbo gezondheid	-1,0	-0,9	-1,0	-0,1
hbo landbouw	-1,0	-0,8	-0,9	0,2
hbo pedagogisch	-0,8	-1,3	-1,1	0,0
hbo kunst	-0,6	-0,8	-0,8	-0,1
hbo techniek	-1,0	-1,0	-1,0	-0,2
verschil sector	nsig.	sig.	sig.	sig.
<b>inschrijving</b>				
voltijd			-1,0	-0,1
deeltijd			-1,4	-0,3
verschil inschrijving			sig.	nsig.
<b>studiefinanciering</b>				
SF+			-1,0	-0,1
sfbasis			-1,0	-0,1
sflening			-1,4	0,0
SF-			-1,4	-0,1
verschil stufi			sig.	nsig.
<b>woonsituatie hbo</b>				
thuiswonend	-1,1	-1,1	-1,1	-0,2
uitwonend	-1,0	-1,2	-1,2	-0,1
verschil woonsituatie	nsig.	nsig.	nsig.	nsig.
totaal hbo	-1,0	-1,2	-1,1	-0,1
verschil jaren hbo			nsig.	
<b>wo</b>				
<b>sector</b>				
wo economie	-0,9	-0,6	-0,6	0,1
wo soc.wetensch	-1,2	-0,5	-0,7	0,0
wo gezondheid	-0,8	-0,5	-0,8	0,2
wo landbouw	-0,8	-0,5	-0,6	0,2
wo natuur	-1,1	-0,4	-0,6	0,2
wo recht	-1,2	-0,3	-0,5	0,2
wo taal/cultuur	-1,0	-0,9	-0,9	0,0
wo techniek	-0,8	-0,7	-0,7	0,1
verschil sector	nsig.	nsig.	nsig.	nsig.
<b>inschrijving</b>				
voltijd			-0,6	0,1
deeltijd			-1,2	0,0
verschil inschrijving			sig.	nsig.
<b>studiefinanciering</b>				
SF+			-0,6	0,1
sfbasis			-0,6	0,1
sflening			-0,6	0,2
SF-			-1,0	0,0
verschil stufi			sig.	nsig.
<b>woonsituatie wo</b>				
thuiswonend	-0,8	-0,8	-0,8	0,0
uitwonend	-1,1	-0,5	-0,6	0,1
verschil woonsituatie	nsig.	nsig.	nsig.	nsig.
totaal wo	-1,0	-0,5	-0,7	0,1
verschil jaren wo			sig.	
totaal ho	-1,0	-0,9	-1,0	0
verschil hbo/wo-totaal			sig.	sig.

Bron: Studentenmonitor 2002

**Tabel 5.4: Werkdruk, contacten en studeerbaarheid naar onderwijstype, fase en sector (schaalscore 1-10)**

	eerstejaars			ouderejaars			totaal		
	werkdruk	contact	studeer- baarheid	werkdruk	contact	studeer- baarheid	werkdruk	contact	studeer- baarheid
<b>hbo</b>									
<b>sector</b>									
hbo economie	4,0	5,8	6,1	3,8	5,4	6,1	3,8	5,5	6,1
hbo sociaal-agogisch	3,9	6,1	6,2	3,6	5,8	6,2	3,7	5,9	6,2
hbo gezondheid	4,3	6,1	6,1	3,8	5,8	6,0	4,0	5,9	6,0
hbo landbouw	4,1	6,2	6,3	3,8	6,0	6,0	3,9	6,1	6,1
hbo pedagogisch	4,2	6,5	6,5	3,7	6,1	6,3	3,9	6,2	6,4
hbo kunst	4,1	6,5	6,8	3,6	6,3	6,7	3,8	6,4	6,7
hbo techniek	4,2	6,1	6,1	3,7	5,7	6,0	3,9	5,8	6,0
verschil sector	nsig.	sig.	sig.	nsig.	sig.	sig.	nsig.	sig.	sig.
<b>inschrijving</b>									
voltijd							3,8	5,8	6,2
deeltijd							4,1	5,9	6,2
verschil inschrijving							sig.	nsig.	nsig.
<b>studiefinanciering</b>									
SF+							3,8	5,8	6,2
sfbasis							3,8	5,9	6,2
sflening							4,1	5,4	6,0
SF-							4,1	6,0	6,3
verschil stufi							sig.	nsig.	nsig.
<b>woonsituatie hbo</b>									
thuiswonend	4,1	5,9	6,1	3,7	5,7	6,2	3,8	5,8	6,1
uitwonend	4,1	6,3	6,3	3,7	5,8	6,2	3,9	5,9	6,2
verschil woonsituatie	nsig.	sig.	sig.	nsig.	nsig.	nsig.	nsig.	nsig.	nsig.
totaal hbo	4,1	6,1	6,2	3,7	5,7	6,2	3,8	5,9	6,2
verschil jaren hbo							sig.	sig.	nsig.
<b>wo</b>									
<b>sector</b>									
wo economie	4,0	5,3	6,4	3,7	5,6	6,5	3,8	5,5	6,4
wo soc.wetensch	3,7	5,8	6,7	3,6	5,6	6,6	3,7	5,7	6,6
wo gezondheid	4,0	5,9	6,6	3,7	5,7	6,6	3,7	5,8	6,6
wo landbouw	4,0	6,6	6,7	3,6	6,6	6,7	3,7	6,6	6,7
wo natuur	4,0	6,1	6,3	3,8	6,5	6,8	3,9	6,4	6,6
wo recht	3,9	5,6	6,7	3,8	5,3	6,5	3,8	5,4	6,5
wo taal/cultuur	3,8	5,9	6,7	3,5	6,1	6,8	3,6	6,0	6,8
wo techniek	4,7	5,9	6,2	4,0	5,8	6,3	4,2	5,8	6,3
verschil sector	sig.	sig.	sig.	sig.	sig.	sig.	sig.	sig.	sig.
<b>inschrijving</b>									
voltijd							3,8	5,8	6,5
deeltijd							4,1	5,5	6,6
verschil inschrijving							sig.	nsig.	nsig.
<b>studiefinanciering</b>									
SF+							3,8	5,8	6,5
sfbasis							3,8	5,8	6,5
sflening							3,7	5,8	6,6
SF-							4,0	5,6	6,7
verschil stufi							sig.	nsig.	nsig.
<b>woonsituatie wo</b>									
thuiswonend	3,8	6	6,7	3,9	5,8	6,5	3,9	5,9	6,6
uitwonend	4,1	5,6	6,5	3,7	5,7	6,6	3,8	5,7	6,5
verschil woonsituatie	nsig.	sig.	nsig.	nsig.	nsig.	nsig.	nsig.	nsig.	nsig.
totaal wo	4,0	5,8	6,5	3,7	5,7	6,6	3,8	5,8	6,5
verschil jaren wo							sig.	nsig.	nsig.
totaal ho	4,1	6,0	6,3	3,7	5,7	6,3	3,8	5,8	6,3
verschil hbo/wo-totaal							nsig.	nsig.	sig.

Bron: Studentenmonitor 2002

**Tabel 5.5: Correlaties (tussen -1 en 1) van werkdruk, contacten en studeerbaarheid uitgesplitst naar voltijd en deeltijd**

	voltijd		deeltijd	
	contact	studeerbaarheid	contact	studeerbaarheid
werkdruk	-0,21 sig.	0,39 sig.	-0,25 sig.	-0,39 sig.
contact		0,48 sig.		0,46 sig.

Bron: Studentenmonitor 2002



**Tabel 5.6: Ruimte keuzemogelijkheden binnen studie naar onderwijstype, fase en sector (op een score van 1-10)**

	eerstejaars gemiddeld	ouderejaars gemiddeld	totaal gemiddeld
<b>hbo</b>			
<b>sector</b>			
hbo economie	5,3	5,0	5,1
hbo sociaal-agogisch	5,3	5,5	5,4
hbo gezondheid	5,1	4,8	4,9
hbo landbouw	5,6	5,7	5,6
hbo pedagogisch	5,2	5,2	5,2
hbo kunst	5,9	6,4	6,3
hbo techniek	5,8	5,2	5,4
verschil sector	sig.	sig.	sig.
<b>inschrijving</b>			
voltijd	5,6	5,3	5,4
deeltijd	4,9	4,7	4,8
verschil inschrijving	sig.	sig.	sig.
<b>studiefinanciering</b>			
SF+	5,5	5,3	5,4
sfbasis	5,5	5,3	5,4
sflening	5,5	5,4	5,4
SF-	5,1	4,7	4,9
verschil stufi	nsig.	sig.	sig.
<b>woonsituatie hbo</b>			
thuiswonend	5,3	5,3	5,3
uitwonend	5,4	5,2	5,2
verschil woonsituatie	nsig.	nsig.	nsig.
totaal hbo	5,4	5,2	5,3
verschil jaren hbo			nsig.
<b>wo</b>			
<b>sector</b>			
wo economie	5,2	6,1	5,8
wo soc.wetensch	5,5	6,2	6,0
wo gezondheid	5,2	5,2	5,2
wo landbouw	6,9	7,9	7,7
wo natuur	5,7	6,9	6,6
wo recht	5,6	5,9	5,9
wo taal/cultuur	5,6	7,1	6,6
wo techniek	5,6	6,2	6,1
verschil sector	nsig.	sig.	sig.
<b>inschrijving</b>			
voltijd	5,5	6,2	6,0
deeltijd	5,4	6,3	6,1
verschil inschrijving	nsig.	nsig.	nsig.
<b>studiefinanciering</b>			
SF+	5,5	6,2	6,0
sfbasis	5,5	6,1	6,0
sflening	5,8	6,4	6,2
SF-	5,2	6,3	6,1
verschil stufi	nsig.	nsig.	nsig.
<b>woonsituatie wo</b>			
thuiswonend	5,6	6,1	5,9
uitwonend	5,5	6,2	6,1
verschil woonsituatie	nsig.	nsig.	nsig.
totaal wo	5,5	6,2	6,0
verschil jaren wo			sig.
totaal ho	5,4	5,6	5,5
verschil hbo/wo-totaal			sig.

Bron: Studentenmonitor 2002

**Tabel 5.7: Percentages keuzemogelijkheden onvoldoende, redelijk en goed**

	eerstejaars			ouderejaars			totaal		
	onvol- doende	redelijk	goed	onvol- doende	redelijk	goed	onvol- doende	redelijk	goed
<b>hbo</b>									
<b>sector</b>									
hbo economie	52,3	40,0	7,7	58,1	30,4	11,5	56,1	33,8	10,2
hbo sociaal-agogisch	53,6	25,0	21,5	47,0	30,7	22,3	49,2	28,8	22,0
hbo gezondheid	53,6	30,5	15,9	62,8	23,4	13,8	59,8	25,7	14,5
hbo landbouw	44,8	35,1	20,0	45,5	27,6	27,0	45,2	30,3	24,4
hbo pedagogisch	51,6	32,4	16,0	53,5	28,2	18,3	52,9	29,7	17,5
hbo kunst	42,8	26,1	31,1	29,3	30,7	40,1	33,5	29,2	37,2
hbo techniek	43,0	34,7	22,3	52,7	30,9	16,4	49,6	32,1	18,3
verschil sector	sig.			sig.			sig.		
<b>inschrijving</b>									
voltijd							49,8	32,3	17,9
deeltijd							60,8	26,2	13,0
verschil inschrijving							sig.		
<b>studiefinanciering</b>									
SF+							50,3	32,5	17,2
sfbasis							50,1	32,6	17,3
sflening							52,2	31,3	16,5
SF-							59,7	24,7	15,7
verschil stufi							sig.		
<b>woonsituatie hbo</b>									
thuiswonend	52,5	34,1	13,4	51,7	34,1	14,2	52,0	34,1	13,9
uitwonend	48,2	34,1	17,7	54,3	25,7	20,0	52,5	28,2	19,3
verschil woonsituatie	nsig.			sig.			sig.		
totaal hbo	50,2	33,9	15,9	53,1	29,5	17,4	52,1	31,0	16,9
verschil jaren hbo							nsig.		
<b>wo</b>									
<b>sector</b>									
wo economie	51,7	35,2	13,1	32,8	32,3	34,9	38,2	33,1	28,7
wo soc.wetensch	55,3	30,5	14,2	34,5	33,5	32,0	40,4	32,6	27,0
wo gezondheid	56,5	26,8	16,6	51,2	25,8	23,0	52,2	26,0	21,7
wo landbouw	21,6	37,9	40,6	13,3	15,2	71,5	15,1	20,0	65,0
wo natuur	43,5	29,0	27,5	20,8	30,1	49,1	26,4	29,8	43,8
wo recht	43,9	37,9	18,2	41,1	30,1	28,8	41,8	32,0	26,2
wo taal/cultuur	47,8	26,1	26,1	20,2	27,7	52,1	29,8	27,1	43,1
wo techniek	42,3	42,3	15,4	32,7	31,8	35,5	34,8	34,0	31,2
verschil sector	nsig.			sig.			sig.		
<b>inschrijving</b>									
voltijd							37,8	31,1	31,1
deeltijd							38,5	29,2	32,3
verschil inschrijving							nsig.		
<b>studiefinanciering</b>									
SF+							38,0	30,9	31,1
sfbasis							39,4	30,8	29,8
sflening							32,4	31,2	36,4
SF-							37,1	31,1	31,8
verschil stufi							nsig.		
<b>woonsituatie wo</b>									
thuiswonend	47,8	31,4	20,8	32,8	32,9	34,3	39,2	32,3	28,5
uitwonend	49,3	33,8	16,9	34,0	29,7	36,2	37,3	30,6	32,1
verschil woonsituatie	nsig.			nsig.			nsig.		
totaal wo	49,0	32,7	18,3	33,9	30,3	35,8	37,9	30,9	31,2
verschil jaren wo							sig.		
totaal ho	49,8	33,6	16,6	45,8	29,8	24,4	47,1	31,0	22,0
verschil hbo/wo-totaal							sig.		

Bron: Studentenmonitor 2002

## 6 Tijdsbesteding

- Tabel 6.1:** Gemiddelde tijdsbesteding naar onderwijstype, fase en sector (in uren per week)
- Tabel 6.2:** Percentage werkenden, tijdbesteding werk, verdienen werk naar onderwijstype, fase en sector
- Tabel 6.3:** Aard van het werk naar jaar en onderwijstype
- Tabel 6.4:** Werk gerelateerd aan studie, naar onderwijstype, fase en sector (%)
- Tabel 6.5:** Vereist opleidingsniveau voor werk naast studie naar onderwijstype, fase en sector (%)
- Tabel 6.6 :** Redenen om betaald werk te verrichten

**Tabel 6.1: Gemiddelde tijdsbesteding naar onderwijstype, fase en sector (in uren per week)**

	eerstejaars			ouderejaars			totaal		
	studie	werk	vrije tijd	studie	werk	vrije tijd	studie	werk	vrije tijd
<b>hbo sector</b>									
hbo economie	22,5	16,6	20,1	35,8	15,8	18,7	31,2	16,1	19,2
hbo sociaal-agogisch	27,5	17,2	17,6	32,5	18,9	16,8	30,8	18,3	17,1
hbo gezondheid	35,1	15,9	16,0	40,3	14,1	13,8	38,8	14,7	14,5
hbo landbouw	36,5	15,6	18,8	38,9	15,0	15,8	38,0	15,2	16,9
hbo pedagogisch	30,1	17,3	17,4	35,1	15,5	15,8	33,3	16,1	16,4
hbo kunst	32,5	13,9	15,3	35,5	14,0	18,1	34,6	14,0	17,2
hbo techniek	29,3	16,3	19,4	36,9	15,8	18,3	34,5	16,0	18,7
verschil sector	sig.	nsig.	nsig.	sig.	sig.	sig.	sig.	sig.	sig.
<b>inschrijving</b>									
voltijd	30,5	12,0	20,1	38,9	12,6	17,9	36,2	12,4	18,6
deeltijd	19,8	27,9	13,6	21,8	30,3	14,1	20,9	29,3	13,8
verschil inschrijving	sig.	sig.	sig.	sig.	sig.	sig.	sig.	sig.	sig.
<b>studiefinanciering</b>									
SF+	30,1	12,3	19,7	39,2	12,2	17,7	36,2	12,2	18,3
sfbasis	29,9	12,3	19,7	40,1	11,9	17,5	36,7	12,0	18,3
sflening	32,3	12,5	19,1	29,9	15,3	19,2	30,5	14,4	19,2
SF-	18,7	31,5	13,5	20,5	31,7	15,4	19,8	31,6	14,7
verschil stufi	sig.	sig.	sig.	sig.	sig.	nsig.	sig.	sig.	sig.
<b>woonsituatie hbo</b>									
thuiswonend	27,8	12,3	20,0	37,8	12,7	18,0	34,1	12,6	18,8
uitwonend	27,4	21,0	16,6	34,3	18,7	16,7	32,2	19,4	16,7
verschil woonsituatie	nsig.	sig.	sig.	sig.	sig.	nsig.	sig.	sig.	sig.
totaal hbo	27,7	16,6	18,5	35,8	15,9	17,3	33,1	16,2	17,7
verschil jaren hbo							sig.	nsig.	nsig.
<b>wo sector</b>									
wo economie	20,7	12,9	24,3	27,4	17,1	21,1	25,5	15,9	22,0
wo soc.wetensch	24,4	16,4	18,7	27,5	18,0	20,8	26,6	17,6	20,2
wo gezondheid	28,9	10,8	16,4	36,2	11,7	18,5	34,8	11,5	18,1
wo landbouw	31,9	8,5	19,4	36,3	11,0	19,9	35,4	10,6	19,8
wo natuur	29,9	11,7	20,7	36,1	11,8	20,7	34,5	11,8	20,7
wo recht	22,2	13,8	18,1	26,9	18,6	19,9	25,8	17,4	19,5
wo taal/cultuur	25,6	11,9	19,0	28,5	15,6	18,3	27,5	14,2	18,5
wo techniek	31,7	9,1	19,7	31,3	14,1	19,9	31,4	13,3	19,8
verschil sector	sig.	nsig.	nsig.	sig.	sig.	nsig.	sig.	sig.	nsig.
<b>inschrijving</b>									
voltijd	25,7	11,3	19,8	30,9	14,1	20,4	29,5	13,4	20,2
deeltijd	22,9	28,6	18,1	21,3	31,2	15,2	21,6	30,6	15,9
verschil inschrijving	nsig.	sig.	nsig.	sig.	sig.	sig.	sig.	sig.	sig.
<b>studiefinanciering</b>									
SF+	25,9	11,1	19,5	31,0	13,6	20,5	29,6	13,0	20,2
sfbasis	26,4	10,6	19,5	30,7	13,2	20,7	29,4	12,5	20,3
sflening	23,2	13,7	19,3	32,3	15,2	19,7	30,3	14,9	19,7
SF-	19,4	33,9	22,9	24,2	28	16,7	23,5	28,9	17,4
verschil stufi	sig.	sig.	nsig.	sig.	sig.	sig.	sig.	sig.	nsig.
<b>woonsituatie wo</b>									
thuiswonend	25,2	10,3	20,3	31,2	13,3	22,4	28,6	12,1	21,4
uitwonend	25,6	14,4	19,4	29,8	16,4	19,5	28,9	16	19,5
verschil woonsituatie	nsig.	sig.	nsig.	nsig.	sig.	nsig.	nsig.	sig.	nsig.
totaal wo	25,5	13,0	19,7	30,0	15,8	20,0	28,8	15,1	19,9
verschil jaren wo							sig.	sig.	nsig.
totaal ho	27,0	15,6	18,9	33,6	15,9	18,4	31,6	15,8	18,5
verschil hbo/wo-totaal							sig.	sig.	sig.

Bron: Studentenmonitor 2002

**Tabel 6.2: Percentage werkenden, tijdbesteding werk, verdienen werk naar onderwijstype, fase en sector**

	eerstejaars				ouderejaars				totaal			
	betaald werk	gem. (alleen werkenden)	gem. (totale groep)	loon per uur (€)	betaald werk	gem. (alleen werkenden)	gem. (totale groep)	loon per uur (€)	betaald werk	gem. (alleen werkenden)	gem. (totale groep)	loon per uur (€)
<b>hbo sector</b>	%	uren	uren	netto	%	uren	uren	netto	%	uren	uren	netto
hbo economie	85	16,6	13,8	8,80	77	15,5	11,5	8,70	80	15,9	12,3	8,80
hbo sociaal-agogisch	89	16,5	14,1	10,00	85	18,1	14,8	9,30	86	17,5	14,5	9,60
hbo gezondheid	78	15,1	11,6	8,40	81	14,0	11,1	9,40	80	14,3	11,2	9,10
hbo landbouw	77	15,4	11,3	7,00	80	13,6	10,3	8,60	78	14,3	10,7	8,00
hbo pedagogisch	81	17,3	13,6	8,70	85	14,7	12,0	9,40	83	15,6	12,6	9,20
hbo kunst	70	13,9	9,8	9,40	82	13,7	10,9	11,90	78	13,7	10,6	11,20
hbo techniek	76	15,8	11,8	8,60	75	15,6	11,3	9,40	75	15,7	11,5	9,10
verschil sector	sig	nsig.	nsig.	nsig.	sig.	sig.	sig.	sig.	sig.	sig.	sig.	nsig.
<b>inschrijving</b>												
voltijd	80	11,5	8,9	6,90	79	12,1	9,2	8,40	79	11,9	9,1	7,90
deeltijd	88	28,2	24,5	15,20	84	29,6	24,6	13,90	86	29,0	24,5	14,40
verschil inschrijving	sig	sig	sig	sig	sig.	sig.	sig.	sig.	sig	sig	sig	sig
<b>studiefinanciering</b>												
SF+	81	11,8	9,2	6,80	79	11,6	8,8	8,30	79	11,7	8,9	7,80
sfbasis	81	11,7	9,2	6,80	80	11,3	8,7	8,00	80	11,4	8,8	7,60
sflening	81	12,3	9,3	6,10	70	15,1	10,0	10,60	73	14,2	9,8	9,40
SF-	86	31,6	27,2	18,40	85	31,5	26,0	14,80	85	31,5	26,4	16,10
verschil stufi	nsig.	sig	sig	sig	sig.	sig.	sig.	sig.	sig	sig	sig	sig.
<b>woonsituatie hbo</b>												
thuiswonend	79	11,9	9,2	6,50	83	12,3	9,9	7,70	82	12,2	9,6	7,20
uitwonend	85	20,8	17,5	11,70	77	18,2	13,5	10,80	80	19,1	14,7	11,10
verschil woonsituatie	sig	sig	sig	sig	sig.	sig.	sig.	sig.	nsig.	sig	sig	sig.
totaal hbo	82	16,3	13,0	8,90	80	15,5	11,9	9,30	81	15,8	12,3	9,20
verschil jaren hbo									nsig.	nsig.	sig	nsig.
<b>wo sector</b>												
wo economie	78	12,5	9,3	7,40	76	16,2	12,2	9,60	76	15,2	11,4	9,00
wo soc.wetensch	76	16,5	12,2	8,60	80	15,0	11,7	9,10	79	15,4	11,8	9,00
wo gezondheid	68	10,6	7,1	7,10	67	10,0	6,6	9,60	67	10,1	6,7	9,10
wo landbouw	50	8,2	4,0	6,70	65	8,0	5,1	8,60	62	8,0	4,8	8,30
wo natuur	63	11,6	7,0	7,00	66	10,5	6,8	10,50	66	10,8	6,8	9,70
wo recht	72	14,8	10,7	10,10	83	16,5	13,4	9,90	80	16,1	12,7	9,90
wo taal/cultuur	80	11,3	9,0	7,80	78	13,6	10,2	9,60	78	12,8	9,8	8,90
wo techniek	46	8,8	3,8	7,80	69	11,1	7,4	10,20	64	10,8	6,7	9,80
verschil sector	sig	nsig.	sig	nsig.	sig.	sig.	sig.	nsig.	sig	sig	sig	nsig.
<b>inschrijving</b>												
voltijd	69	11,2	7,5	7,40	74	11,8	8,5	9,20	73	11,6	8,2	8,70
deeltijd	91	28,8	26,2	15,00	82	30,9	25,1	15,00	84	30,3	25,3	15,00
verschil inschrijving	sig	sig	sig	sig	nsig.	sig.	sig.	sig	sig	sig	sig	sig.
<b>studiefinanciering</b>												
SF+	70	10,9	7,4	7,30	75	11,1	8,1	9,00	73	11,0	7,9	8,50
sfbasis	70	10,4	7,1	7,00	75	10,5	7,6	8,70	73	10,5	7,5	8,20
sflening	68	13,6	9,0	9,00	76	13,3	9,9	10,00	74	13,4	9,7	9,80
SF-	81	34,5	28,0	17,80	74	28,2	20,5	14,30	75	29,2	21,6	14,90
verschil stufi	nsig.	sig	sig	sig	nsig.	sig.	sig.	sig	nsig.	sig	sig	sig.
<b>woonsituatie wo</b>												
thuiswonend	67	10,3	6,7	6,80	77	12,3	9,3	8,40	73	11,5	8,2	7,80
uitwonend	73	14,4	10,2	8,90	74	14,1	10,2	10,00	74	14,2	10,2	9,70
verschil woonsituatie	nsig.	sig	sig	sig	nsig.	nsig.	nsig.	sig	nsig.	sig	sig	sig.
totaal wo	71	12,9	8,9	8,10	75	13,7	10,0	9,70	74	13,5	9,7	9,30
verschil jaren wo									nsig.	nsig.	nsig.	sig.
totaal ho	78	15,4	11,8	8,70	78	14,9	11,2	9,50	78	15,0	11,4	9,20
verschil hbo/wo-totaal									sig	sig	sig	nsig.

Bron: Studentenmonitor 2002

**Tabel 6.3: Aard van het werk naar jaar en onderwijstype (%)**

	hbo			wo		
	eerstejaars	ouderejaars	totaal	eerstejaars	ouderejaars	totaal
<b>werkzaam in sector</b>						
landbouw	3	3	3	1	1	1
industrie/energie/bouw	4	7	6	2	3	3
horeca	14	16	15	21	14	16
detail/groothandel	28	19	22	22	16	17
vervoer/opslag	3	2	2	2	3	2
post/telecom	4	5	5	7	5	6
financiële instelling	3	4	3	3	5	4
zakelijke dienstverlening	10	13	12	13	15	15
overheid	5	3	4	4	6	6
onderwijs	7	6	6	4	10	9
gezondheid/welzijnszorg	12	15	14	15	12	13
milieu, sport, recreatie	3	4	4	3	5	5
oppas	1	1	1	1	1	1
schoonmaak	1	1	1	1	1	1
administratief	1	0	1	1	1	1
overig	1	1	1		1	1

Bron: Studentenmonitor 2002

**Tabel 6.4: Werk gerelateerd aan studie, naar onderwijstype, fase en sector (%)**

	eerstejaars		ouderejaars		totaal	
	nee	ja	nee	ja	nee	ja
<b>hbo</b>						
<b>sector</b>						
hbo economie	69	31	63	37	65	35
hbo sociaal-agogisch	67	33	50	50	56	44
hbo gezondheid	63	37	43	57	49	51
hbo landbouw	55	45	59	41	58	43
hbo pedagogisch	55	45	65	36	61	39
hbo kunst	79	21	55	45	62	39
hbo techniek	69	32	61	39	63	37
verschil sector		sig.		sig.		sig.
<b>inschrijving</b>						
voltijd	80	20	68	32	71	29
deeltijd	31	69	21	79	26	74
verschil inschrijving		sig.		sig.		sig.
<b>studiefinanciering</b>						
SF+	79	21	68	32	72	28
sfbasis	79	21	69	31	72	28
sflening	73	27	63	37	66	34
SF-	21	79	20	80	20	80
verschil stufi		sig.		sig.		sig.
<b>woonsituatie hbo</b>						
thuiswonend	78	22	71	29	74	26
uitwonend	52	48	48	52	50	51
verschil woonsituatie		sig.		sig.		sig.
totaal hbo	66	35	59	41	61	39
verschil jaren hbo						sig.
<b>wo</b>						
<b>sector</b>						
wo economie	84	17	72	28	75	25
wo soc.wetensch	77	23	61	39	65	35
wo gezondheid	75	25	58	42	62	38
wo landbouw	70	30	77	23	76	24
wo natuur	82	18	73	27	75	25
wo recht	76	24	63	37	66	34
wo taal/cultuur	94	6	76	24	82	18
wo techniek	83	17	63	37	66	34
verschil sector		nsig.		sig.		sig.
<b>inschrijving</b>						
voltijd	88	12	70	30	74	26
deeltijd	35	65	32	68	33	67
verschil inschrijving		sig.		sig.		sig.
<b>studiefinanciering</b>						
SF+	88	13	71	29	75	25
sfbasis	89	11	72	28	77	23
sflening	80	20	66	34	69	31
SF-	27	73	39	61	37	63
verschil stufi		sig.		sig.		sig.
<b>woonsituatie wo</b>						
thuiswonend	88	12	78	22	82	18
uitwonend	79	21	63	37	66	34
verschil woonsituatie		nsig.		sig.		sig.
totaal wo	82	18	66	34	70	30
verschil jaren wo						sig.
totaal ho	70	30	61	39	64	36
verschil hbo/wo-totaal						sig.

Bron: Studentenmonitor 2002

**Tabel 6.5: Vereist opleidingsniveau voor werk naast studie naar onderwijstype, fase en sector (%)**

	eerstejaars					ouderejaars					totaal					
	geen	vbo,	havo,	hbo,	wo	geen	vbo,	havo,	hbo,	wo	geen	vbo,	havo,	hbo,	wo	
	%	mavo	vwo,	prop.		%	mavo	vwo,	prop.		%	mavo	vwo,	prop.		
	%	mbo	mbo	wo	%	mbo	mbo	wo	%	%	mbo	mbo	wo	%	%	
<b>hbo sector</b>																
hbo economie	54	8	31	8	0	37	8	32	24	0	43	8	31	18	0	
hbo sociaal-agogisch	37	20	26	18	0	21	14	34	31	1	27	16	31	26	0	
hbo gezondheid	45	9	31	14	0	27	8	39	25	0	33	8	37	22	0	
hbo landbouw	48	16	29	8	0	37	20	27	16	1	41	19	28	13	0	
hbo pedagogisch	25	10	37	26	2	31	17	25	26	1	29	15	29	26	2	
hbo kunst	33	19	43	5	0	37	10	24	28	2	36	12	29	21	2	
hbo techniek	33	22	26	17	2	43	10	26	21	0	40	14	26	20	1	
verschil sector	sig.					sig.					sig.					
<b>inschrijving</b>																
voltijd	53	16	26	5	0	40	14	29	17	0	44	14	28	14	0	
deeltijd	10	6	44	39	2	6	2	33	57	2	8	4	38	49	2	
verschil inschrijving	sig.					sig.					sig.					
<b>studiefinanciering</b>																
SF+	52	16	27	5	0	40	14	30	16	0	44	14	29	12	0	
sfbasis	51	16	28	5	0	41	14	30	16	0	44	14	29	12	0	
sflening	60	13	18	9	0	34	14	31	21	0	42	14	27	17	0	
SF-	0	4	45	50	2	5	2	30	61	2	3	2	35	57	2	
verschil stufi	sig.					sig.					sig.					
<b>woonsituatie hbo</b>																
thuiswonend	52	16	27	5	1	43	15	27	15	0	46	16	27	11	0	
uitwonend	28	10	36	26	1	25	8	33	33	1	26	9	34	31	1	
verschil woonsituatie	sig.					sig.					sig.					
totaal hbo	40	13	31	15	1	34	11	30	25	1	36	12	30	22	1	
verschil jaren hbo											sig.					
<b>wo sector</b>																
wo economie	59	6	21	9	6	37	8	24	17	14	43	8	23	15	12	
wo soc.wetensch	44	19	18	16	3	32	13	22	19	14	35	15	21	18	11	
wo gezondheid	50	15	19	16	0	35	11	24	17	14	38	12	23	17	11	
wo landbouw	58	22	11	5	3	47	15	20	11	8	49	16	18	10	7	
wo natuur	51	18	22	5	5	40	16	16	17	11	43	17	17	14	10	
wo recht	28	14	28	18	11	29	11	21	24	15	29	12	23	23	14	
wo taal/cultuur	48	14	19	12	7	30	16	34	14	8	36	15	29	13	7	
wo techniek	68	12	6	12	3	37	7	21	18	17	42	8	18	17	15	
verschil sector	nsig.					nsig.					nsig.					
<b>inschrijving</b>																
voltijd	54	15	19	8	5	37	12	25	13	13	42	13	23	12	11	
deeltijd	5	2	25	58	10	4	5	11	58	22	4	4	14	58	19	
verschil inschrijving	sig.					sig.					sig.					
<b>studiefinanciering</b>																
SF+	53	15	20	8	4	39	12	26	12	12	43	13	24	11	10	
sfbasis	58	15	19	7	2	41	13	25	10	11	46	13	24	9	8	
sflening	26	19	26	15	15	30	9	26	19	16	29	11	26	18	16	
SF-	4	0	12	65	18	9	8	11	50	22	8	6	11	53	22	
verschil stufi	sig.					sig.					sig.					
<b>woonsituatie wo</b>																
thuiswonend	60	18	17	5	0	41	17	23	11	8	49	18	20	9	5	
uitwonend	43	12	20	18	8	32	10	23	20	15	34	10	23	19	13	
verschil woonsituatie	sig.					sig.					sig.					
totaal wo	49	14	19	13	5	34	11	23	18	14	38	12	22	17	11	
verschil jaren wo											sig.					
totaal ho	43	13	28	14	2	34	11	27	23	5	37	12	28	20	4	
verschil hbo/wo-totaal											sig.					

Bron: Studentenmonitor 2002



**Tabel 6.6 : Redenen om betaald werk te verrichten (schaal 1-10)**

	hbo			wo			totaal ho
	eerste- jaars	oudere- jaars	totaal	eerste- jaars	oudere- jaars	totaal	
doen van extra uitgaven	7,3	7,4	7,4	7,4	7,5	7,5	7,4
voorzien in levensonderhoud	6,6	7,0	6,8	6,8	7,2	7,1	6,9
inhoudelijk interessant werk	5,4	6,0	5,8	5,0	5,8	5,6	5,7
opdoen van werkervaring	5,3	5,8	5,6	5,1	5,5	5,4	5,5
om minder/geen geld te hoeven lenen	5,4	5,3	5,4	5,5	5,6	5,6	5,4
om te sparen	5,9	5,6	5,7	5,2	4,6	4,7	5,4
vergroot mijn kansen op een baan	3,9	4,7	4,4	3,1	4,3	4,0	4,3
aansluiting van werk bij opleiding	4,1	4,7	4,5	2,9	4,1	3,8	4,3
ouderbijdrage ontoereikend	3,4	3,4	3,4	3,7	3,3	3,4	3,4

Bron: Studentenmonitor 2002



## 7 Inkomsten en uitgaven

**Tabel 7.1:** Overzicht van de totale netto maandinkomsten van de student zelf naar onderwijstype, jaar en sector (€)

**Tabel 7.2:** Overzicht van de ‘financiële’ inkomsten naar onderwijstype, jaar en sector (€)

**Tabel 7.3 :** Redenen om niet of weinig te lenen

**Tabel 7.4:** Overzicht uitgaven naar onderwijstype, jaar en sector (€)

**Tabel 7.5:** Financiële situatie laatste 6 maanden (%)

**Tabel 7.6:** Strategie studenten wanneer financiële positie slecht tot zeer slecht is (%)

**Tabel 7.1: Overzicht van de totale netto maandinkomsten van de student zelf naar onderwijstype, jaar en sector (€)**

	eerstejaars				ouderejaars				totaal			
	finan- cieel	natura	ov- kaart	totaal	finan- cieel	natura	ov- kaart	totaal	finan- cieel	natura	ov- kaart	totaal
<b>hbo sector</b>												
hbo economie	573	86	49	707	670	139	48	857	636	120	48	805
hbo sociaal-agogisch	641	59	42	741	805	89	41	935	749	79	41	869
hbo gezondheid	549	104	44	696	727	103	45	874	670	103	45	817
hbo landbouw	685	111	50	846	726	103	48	877	711	106	49	865
hbo pedagogisch	631	96	34	760	649	94	42	785	642	95	39	776
hbo kunst	584	106	48	738	730	118	45	894	685	115	46	845
hbo techniek	536	100	50	686	659	100	46	805	621	100	47	768
verschil sector	nsig.	nsig.	sig.	nsig.	nsig.	nsig.	sig.	nsig.	nsig.	nsig.	sig.	nsig.
<b>inschrijving</b>												
voltijd	412	113	56	581	591	131	53	775	535	125	54	714
deeltijd	1082	23	13	1119	1161	22	7	1191	1127	23	10	1160
verschil inschrijving	sig.	sig.	sig.	sig.	sig.	sig.	sig.	sig.	sig.	sig.	sig.	sig.
<b>studiefinanciering</b>												
SF+	452	110	56	619	565	131	55	751	528	124	55	707
sfbasis	468	118	56	643	571	137	55	762	537	130	55	722
sfkening	276	18	58	352	514	80	56	650	445	62	56	564
SF-	1103	12	0	1116	1264	24	1	1288	1204	20	0	1224
verschil stufi	sig.	sig.	sig.	sig.	sig.	sig.	sig.	sig.	sig.	sig.	sig.	sig.
<b>woonsituatie hbo</b>												
thuiswonend	363	97	53	513	499	122	52	673	447	113	52	612
uitwonend	842	80	35	956	846	102	39	988	845	96	38	978
verschil woonsituatie	sig.	nsig.	sig.	sig.	sig.	nsig.	sig.	sig.	sig.	nsig.	sig.	sig.
totaal hbo	590	89	45	724	693	112	45	849	658	104	45	806
verschil jaren hbo									sig.	nsig.	nsig.	sig.
<b>wo sector</b>												
wo economie	541	86	52	678	819	134	47	1000	740	121	48	908
wo soc.wetensch	745	129	51	925	875	166	47	1087	839	156	48	1042
wo gezondheid	682	147	53	881	694	179	50	923	691	173	51	915
wo landbouw	492	94	56	641	635	128	52	814	605	121	53	778
wo natuur	495	149	56	699	723	152	50	924	666	151	52	868
wo recht	792	260	49	1102	911	149	42	1102	882	176	44	1102
wo taal/cultuur	638	128	51	817	757	104	49	910	716	112	50	878
wo techniek	548	139	53	739	691	113	49	852	660	118	49	827
verschil sector	nsig.	nsig.	nsig.	nsig.	nsig.	nsig.	sig.	nsig.	sig.	nsig.	sig.	sig.
<b>inschrijving</b>												
voltijd	572	148	55	774	707	154	52	911	671	152	53	875
deeltijd	1533	73	11	1617	1594	32	6	1631	1580	41	7	1628
verschil inschrijving	sig.	nsig.	sig.	sig.	sig.	sig.	sig.	sig.	sig.	sig.	sig.	sig.
<b>studiefinanciering</b>												
SF+	565	147	56	768	691	158	55	904	656	155	55	866
sfbasis	557	140	56	753	657	165	56	877	628	158	56	841
sfkening	606	181	54	840	816	134	54	1004	767	145	54	966
SF-	1667	79	0	1746	1324	56	4	1383	1373	59	3	1435
verschil stufi	sig.	nsig.	sig.	sig.	sig.	sig.	sig.	sig.	sig.	sig.	sig.	sig.
<b>woonsituatie wo</b>												
thuiswonend	410	128	55	593	441	115	52	608	428	121	53	601
uitwonend	787	151	50	988	863	148	46	1057	847	149	47	1042
verschil woonsituatie	sig.	nsig.	sig.	sig.	sig.	nsig.	sig.	sig.	sig.	nsig.	sig.	sig.
totaal wo	645	142	52	839	789	142	47	979	752	142	49	942
verschil jaren wo									sig.	nsig.	sig.	sig.
totaal ho	606	105	47	758	729	123	46	898	691	118	46	854
verschil hbo/wo-totaal									sig.	sig.	sig.	sig.

Bron: Studentenmonitor 2002

**Tabel 7.2: Overzicht van de ‘financiële’ inkomsten naar onderwijstype, jaar en sector (€)**

	eerstejaars					ouderejaars					totaal				
	beurs	le- ning	ouder /prtn.	ar- beid	ove- rig	beurs	le- ning	ouder /prtn.	ar- beid	ove- rig	beurs	le- ning	ouder /prtn.	ar- beid	ove- rig
<b>hbo sector</b>															
hbo economie	117	33	50	370	3	122	35	96	361	57	120	34	80	364	38
hbo sociaal-agogisch	129	20	57	401	33	133	35	100	444	94	132	30	85	429	73
hbo gezondheid	115	18	84	320	12	149	16	92	385	85	138	17	89	364	61
hbo landbouw	170	66	104	300	45	171	46	103	370	37	170	53	103	344	40
hbo pedagogisch	97	15	101	363	55	109	30	78	388	44	105	24	86	379	48
hbo kunst	168	82	81	204	49	142	66	97	357	69	150	71	92	309	63
hbo techniek	112	12	25	368	20	144	26	83	358	47	134	22	65	361	39
verschil sector	sig.	sig.	sig.	nsig.	sig.	sig.	sig.	nsig.	nsig.	nsig.	sig.	sig.	nsig.	nsig.	nsig.
<b>inschrijving</b>															
voltijd	145	33	56	166	13	152	39	91	255	54	150	37	80	227	41
deeltijd	42	9	81	892	58	27	5	87	953	90	33	7	85	927	76
verschil inschrijving	sig.	sig.	nsig.	sig.	sig.	sig.	sig.	nsig.	sig.	nsig.	sig.	sig.	nsig.	sig.	nsig.
<b>studiefinanciering</b>															
SF+	149	34	52	205	12	159	40	87	234	45	156	38	76	225	34
sfbasis	163	33	55	206	12	177	33	88	230	43	172	33	77	222	33
sflening	0	44	27	188	17	0	101	84	269	61	0	85	67	246	48
SF-	0	0	101	931	71	0	1	106	1028	129	0	1	104	992	108
verschil stufi	sig.	sig.	sig.	sig.	sig.	sig.	sig.	nsig.	sig.	sig.	sig.	sig.	nsig.	sig.	sig.
<b>woonsituatie hbo</b>															
thuiswonend	94	14	29	217	10	103	10	63	272	52	100	11	50	251	36
uitwonend	142	38	100	521	41	151	50	113	465	68	148	46	109	482	60
verschil woonsituatie	sig.	sig.	sig.	sig.	sig.	sig.	sig.	sig.	sig.	nsig.	sig.	sig.	sig.	sig.	nsig.
totaal hbo	118	26	63	358	25	130	33	91	379	61	126	31	81	372	48
verschil jaren hbo											sig.	nsig.	sig.	nsig.	sig.
<b>wo sector</b>															
wo economie	130	64	86	217	44	113	64	130	443	68	118	64	118	379	62
wo soc.wetensch	126	62	184	304	69	129	87	143	443	73	128	80	155	404	72
wo gezondheid	144	31	159	284	64	182	86	198	190	38	174	75	190	209	44
wo landbouw	186	52	116	95	42	200	70	175	151	39	197	66	162	140	40
wo natuur	158	30	128	171	8	148	74	159	312	29	151	63	152	277	24
wo recht	105	51	86	323	227	111	66	165	542	28	110	62	146	489	76
wo taal/cultuur	162	92	126	241	17	138	84	136	301	98	147	87	133	281	70
wo techniek	179	45	137	145	42	140	75	165	272	39	148	69	159	244	40
verschil sector	sig.	nsig.	nsig.	nsig.	nsig.	sig.	nsig.	nsig.	sig.	nsig.	sig.	nsig.	nsig.	sig.	nsig.
<b>inschrijving</b>															
voltijd	150	63	120	199	39	149	79	166	267	46	149	75	154	249	44
deeltijd	34	15	252	812	420	13	50	60	1331	139	18	42	104	1214	202
verschil inschrijving	sig.	nsig.	sig.	sig.	sig.	sig.	nsig.	sig.	sig.	sig.	sig.	nsig.	nsig.	sig.	sig.
<b>studiefinanciering</b>															
SF+	153	64	121	190	37	161	87	160	243	40	159	80	149	228	39
sfbasis	183	45	124	175	31	205	56	157	204	34	199	53	148	196	33
sflening	0	160	107	268	71	0	198	169	387	62	0	189	155	360	64
SF-	0	1	248	958	461	0	22	133	1032	137	0	19	149	1022	183
verschil stufi	sig.	nsig.	sig.	sig.	sig.	sig.	sig.	nsig.	sig.	sig.	sig.	sig.	nsig.	sig.	sig.
<b>woonsituatie wo</b>															
thuiswonend	101	20	80	170	39	93	24	54	245	25	96	22	65	213	31
uitwonend	166	83	160	292	86	145	87	177	392	61	150	86	173	371	67
verschil woonsituatie	sig.	sig.	sig.	sig.	nsig.	sig.	sig.	sig.	sig.	nsig.	sig.	sig.	sig.	sig.	nsig.
totaal wo	142	59	130	246	68	136	76	156	366	55	138	72	149	335	58
verschil jaren wo											nsig.	nsig.	nsig.	sig.	nsig.
totaal ho	125	36	83	325	38	132	49	115	374	58	130	45	105	359	52
verschil hbo/wo-totaal											sig.	sig.	sig.	nsig.	nsig.

Bron: Studentenmonitor 2002

**Tabel 7.3 : Redenen om niet of weinig te lenen (schaal 1-10)**

	hbo			wo			totaal ho
	eerste- jaars	oudere- jaars	totaal	eerste- jaars	oudere- jaars	totaal	
ik wens geen (grote) schulden te maken	7,9	7,7	7,8	7,3	6,9	7,0	7,5
ik leen als het echt nodig is	7,3	7,2	7,2	7,3	7,1	7,1	7,2
ik heb geen lening nodig	6,7	6,7	6,7	6,5	6,2	6,3	6,5
ik werk om weinig te hoeven lenen	6,4	6,7	6,6	5,8	6,2	6,1	6,4
mijn ouders dragen bij	5,7	5,4	5,5	5,9	6,3	6,2	5,8
ik vind een studielening te duur	6,2	5,7	5,8	5,1	4,8	4,8	5,4
mijn ouders raden het me af	5,3	4,7	4,9	4,5	4,2	4,3	4,6
ik heb geen/lage lasten	5,0	4,9	4,9	4,2	4,0	4,0	4,6
onbekend met leenvoorwaarden IBG	4,6	4,2	4,3	4,1	3,6	3,7	4,1
onzeker over mijn latere inkomen	3,4	3,0	3,1	2,9	3,1	3,1	3,1

Bron: Studentenmonitor 2002

**Tabel 7.4: Overzicht uitgaven naar onderwijstype, jaar en sector (€)**

	eerstejaars					ouderejaars					totaal				
	stu- die	lev. oh	ontsp	ove- rig	totaal	stu- die	lev. oh	ontsp	ove- rig	totaal	stu- die	lev. oh	ontsp	ove- rig	totaal
<b>hbo sector</b>															
hbo economie	123	312	104	13	540	124	432	146	18	701	124	390	131	16	645
hbo sociaal-agogisch	128	228	54	11	410	144	455	56	47	687	138	378	55	35	593
hbo gezondheid	112	261	139	9	510	133	438	70	17	631	127	379	92	14	592
hbo landbouw	188	448	125	3	757	133	370	87	28	604	154	399	102	19	660
hbo pedagogisch	118	272	49	16	434	127	273	57	16	451	124	272	54	16	445
hbo kunst	168	335	33	7	540	151	433	60	22	652	156	402	52	17	617
hbo techniek	146	412	117	32	671	129	338	118	34	600	134	361	118	33	622
verschil sector	nsig.	nsig.	sig.	sig.	nsig.	nsig.	sig.	sig.	nsig.	sig.	sig.	nsig.	sig.	nsig.	sig.
<b>inschrijving</b>															
voltijd	132	311	102	13	546	126	336	104	22	572	128	328	104	20	563
deeltijd	124	306	45	22	471	154	634	79	37	862	141	492	64	30	693
verschil inschrijving	nsig.	nsig.	sig.	nsig.	nsig.	sig.	sig.	nsig.	nsig.	sig.	nsig.	sig.	sig.	nsig.	nsig.
<b>studiefinanciering</b>															
SF+	129	305	101	14	537	123	336	103	19	565	125	326	102	17	556
sfbasis	135	308	107	15	553	125	336	91	19	555	128	326	96	17	554
sfkening	66	274	26	2	357	103	343	216	21	657	92	323	160	15	570
SF-	131	325	36	23	484	167	625	83	52	885	154	514	66	41	735
verschil stufi	nsig.	nsig.	sig.	nsig.	nsig.	sig.	sig.	nsig.	sig.	sig.	sig.	sig.	sig.	sig.	sig.
<b>woonsituatie hbo</b>															
thuiswonend	109	123	105	15	341	120	168	134	17	426	116	150	122	17	393
uitwonend	152	526	68	16	731	140	566	73	31	780	144	554	72	27	766
verschil woonsituatie	sig.	sig.	sig.	nsig.	sig.	sig.	sig.	sig.	nsig.	sig.	sig.	sig.	sig.	nsig.	sig.
totaal hbo	130	309	87	16	526	131	388	100	25	623	130	361	95	22	590
verschil jaren hbo											nsig.	sig.	nsig.	nsig.	sig.
<b>wo sector</b>															
wo economie	146	241	83	9	450	142	493	107	22	751	143	423	101	18	665
wo soc.wetensch	148	408	114	11	664	149	510	91	57	800	149	482	97	44	762
wo gezondheid	144	288	61	5	481	148	528	89	18	763	147	479	83	15	705
wo landbouw	151	440	86	2	652	147	523	67	22	752	148	506	71	18	731
wo natuur	171	374	125	14	680	138	522	85	86	824	146	485	95	68	788
wo recht	140	357	111	57	660	160	654	106	18	924	155	582	107	27	860
wo taal/cultuur	134	453	89	13	676	150	490	77	21	717	144	478	81	19	703
wo techniek	168	308	84	38	592	136	445	99	10	684	143	416	96	16	664
verschil sector	nsig.	nsig.	nsig.	nsig.	nsig.	nsig.	nsig.	nsig.	nsig.	nsig.	nsig.	nsig.	nsig.	nsig.	nsig.
<b>inschrijving</b>															
voltijd	141	332	84	20	566	142	487	94	29	741	142	446	91	27	694
deeltijd	230	667	249	25	1043	191	835	95	40	1145	199	799	128	37	1121
verschil inschrijving	sig.	sig.	sig.	nsig.	sig.	sig.	sig.	nsig.	nsig.	sig.	sig.	sig.	nsig.	nsig.	sig.
<b>studiefinanciering</b>															
SF+	144	349	86	20	586	141	486	97	31	743	142	447	94	28	699
sfbasis	146	334	88	21	574	141	486	93	34	742	143	441	91	31	692
sfkening	135	428	75	15	648	141	485	112	17	746	139	472	104	17	724
SF-	192	430	227	20	810	177	702	80	27	970	179	665	100	26	947
verschil stufi	nsig.	nsig.	sig.	nsig.	nsig.	sig.	sig.	nsig.	nsig.	sig.	sig.	sig.	nsig.	nsig.	sig.
<b>woonsituatie wo</b>															
thuiswonend	130	192	102	34	451	144	152	100	25	416	138	169	101	29	431
uitwonend	159	454	93	12	694	147	597	93	31	854	150	567	93	27	820
verschil woonsituatie	sig.	sig.	nsig.	nsig.	sig.	nsig.	sig.	nsig.	nsig.	sig.	nsig.	sig.	nsig.	nsig.	sig.
totaal wo	148	355	96	20	603	147	519	94	30	778	147	476	95	28	732
verschil jaren wo											nsig.	sig.	nsig.	nsig.	sig.
totaal ho	135	323	90	17	549	137	438	98	27	682	136	402	95	24	640
verschil hbo/wo-totaal											sig.	sig.	nsig.	nsig.	sig.

Bron: Studentenmonitor 2002

**Tabel 7.5: Financiële situatie laatste 6 maanden (%)**

	eerstejaars					ouderejaars					totaal				
	zeer goed	goed	redelijk	slecht	zeer slecht	zeer goed	goed	redelijk	slecht	zeer slecht	zeer goed	goed	redelijk	slecht	zeer slecht
<b>hbo sector</b>															
hbo economie	20	31	40	5	5	21	27	36	11	6	21	28	37	9	6
hbo sociaal-agogisch	20	20	41	10	9	21	27	30	13	9	21	25	33	12	9
hbo gezondheid	20	31	27	15	9	19	33	32	11	4	19	32	31	12	6
hbo landbouw	23	32	29	11	5	20	30	34	10	6	21	31	32	10	6
hbo pedagogisch	16	40	26	12	6	15	33	33	13	6	15	36	31	13	6
hbo kunst	8	25	28	16	23	11	22	41	12	14	10	23	37	13	17
hbo techniek	14	31	28	22	6	21	27	28	14	10	19	28	28	17	9
verschil sector					sig.					sig.					sig.
<b>inschrijving</b>															
voltijd	16	30	34	12	9	18	27	35	13	8	17	28	35	13	8
deeltijd	23	34	32	9	2	26	35	24	9	7	24	34	28	9	5
verschil inschrijving					sig.					sig.					sig.
<b>studiefinanciering</b>															
SF+	15	29	36	12	8	18	27	34	13	8	17	28	35	13	8
sfbasis	15	28	36	13	8	18	28	33	13	7	17	28	34	13	8
sflening	22	37	26	12	3	13	20	45	10	13	15	25	40	10	10
SF-	27	38	26	7	2	26	33	26	8	7	26	35	26	8	5
verschil stufi					sig.					sig.					sig.
<b>woonsituatie hbo</b>															
thuiswonend	21	29	32	13	5	26	31	28	11	4	24	30	29	12	5
uitwonend	14	33	34	10	9	14	26	37	13	10	14	28	36	12	10
verschil woonsituatie					sig.					sig.					sig.
totaal hbo	18	31	34	11	7	19	28	33	12	8	19	29	33	12	7
verschil jaren hbo															nsig.
<b>wo sector</b>															
wo economie	16	27	31	18	8	20	30	33	11	6	19	29	32	13	6
wo soc.wetensch	19	27	21	15	19	16	25	35	14	10	17	25	31	15	13
wo gezondheid	18	32	37	12	1	10	29	36	14	11	11	29	36	14	9
wo landbouw	12	29	26	23	11	12	32	33	15	8	12	31	32	17	9
wo natuur	24	34	27	14	1	17	27	36	14	6	18	29	34	14	5
wo recht	12	43	34	7	5	18	28	35	10	10	17	31	35	9	9
wo taal/cultuur	8	26	38	22	6	10	22	40	19	8	10	24	40	20	7
wo techniek	16	31	33	8	11	15	27	36	16	7	15	28	35	14	8
verschil sector					sig.					nsig.					sig.
<b>inschrijving</b>															
voltijd	15	29	33	15	9	14	26	37	15	9	14	27	36	15	9
deeltijd	26	50	10	5	9	31	34	25	5	4	30	38	22	5	5
verschil inschrijving					sig.					sig.					sig.
<b>studiefinanciering</b>															
SF+	15	28	32	16	9	14	26	37	15	8	14	27	35	15	9
sfbasis	15	29	32	15	9	14	27	36	15	8	14	28	35	15	8
sflening	13	28	34	17	8	13	23	38	16	11	13	24	37	16	10
SF-	27	54	14	1	4	25	30	29	7	9	25	33	27	6	9
verschil stufi					sig.					sig.					sig.
<b>woonsituatie wo</b>															
thuiswonend	25	34	24	11	7	24	32	31	9	4	25	33	28	10	5
uitwonend	10	29	35	17	10	13	26	37	15	9	13	26	36	15	10
verschil woonsituatie					sig.					sig.					sig.
totaal wo	16	30	31	15	9	15	27	36	14	9	15	28	34	14	9
verschil jaren wo															nsig.
totaal ho	17	31	33	12	7	18	28	34	13	8	18	29	34	13	8
verschil hbo/wo-totaal															sig.

Bron: Studentenmonitor 2002



**Tabel 7.6: Strategie studenten wanneer financiële positie slecht tot zeer slecht is (%)**

	eerstejaars				ouderejaars				totaal			
	z.s.m. afron- den	bij- baan	geld lenen	geen strate- gie	z.s.m. afron- den	bij- baan	geld lenen	geen strate- gie	z.s.m. afron- den	bij- baan	geld lenen	geen strate- gie
<b>hbo sector</b>												
hbo economie	50	33	33	50	59	47	26	44	57	44	28	46
hbo sociaal-agogisch	54	39	16	38	67	44	42	34	63	42	34	35
hbo gezondheid	69	32	37	42	70	44	21	45	69	39	28	44
hbo landbouw	66	67	26	40	57	50	27	47	60	56	27	44
hbo pedagogisch	66	34	32	26	81	46	21	35	76	42	25	32
hbo kunst	49	53	32	67	56	52	44	39	53	52	39	50
hbo techniek	60	70	5	30	60	46	38	32	60	54	27	31
verschil sector	nsig.	sig.	sig.	nsig.	nsig.	nsig.	sig.	nsig.	nsig.	nsig.	nsig.	nsig.
<b>inschrijving</b>												
voltijd	60	50	28	40	66	45	33	38	64	47	32	39
deeltijd	50	30	0	36	58	52	21	34	55	44	14	35
verschil inschrijving	nsig.	nsig.	sig.	nsig.	nsig.	nsig.	nsig.	nsig.	nsig.	nsig.	sig.	nsig.
<b>studiefinanciering</b>												
SF+	56	49	25	41	64	46	34	38	62	47	31	39
sfbasis	57	47	25	41	63	46	35	38	61	46	31	39
sflening	53	72	37	44	70	47	28	35	66	52	30	36
SF-	72	29	5	28	70	47	17	38	71	42	14	36
verschil stufi	nsig.	nsig.	nsig.	nsig.	nsig.	nsig.	sig.	nsig.	nsig.	nsig.	sig.	nsig.
<b>woonsituatie hbo</b>												
thuiswonend	51	54	14	46	65	42	13	45	59	47	14	45
uitwonend	65	38	33	33	65	48	41	34	65	46	39	34
verschil woonsituatie	nsig.	nsig.	sig.	nsig.	nsig.	nsig.	sig.	nsig.	nsig.	nsig.	sig.	sig.
totaal hbo	58	47	23	40	65	46	32	38	63	46	29	38
verschil jaren hbo									nsig.	nsig.	nsig.	nsig.
<b>wo sector</b>												
wo economie	60	64	47	43	59	59	49	27	59	61	48	33
wo soc.wetensch	60	56	36	47	51	66	49	33	54	62	44	38
wo gezondheid	54	62	27	45	63	47	55	40	62	49	52	40
wo landbouw	45	54	35	44	51	53	45	41	49	53	42	41
wo natuur	37	46	37	36	55	53	47	33	51	52	45	33
wo recht	41	41	19	79	50	55	46	38	48	53	41	45
wo taal/cultuur	48	45	24	61	51	63	45	32	50	57	38	42
wo techniek	37	58	43	36	45	71	36	43	43	69	38	41
verschil sector	nsig.	nsig.	nsig.	nsig.	nsig.	nsig.	nsig.	nsig.	nsig.	nsig.	nsig.	nsig.
<b>inschrijving</b>												
voltijd	50	56	36	52	53	60	47	36	52	59	44	40
deeltijd	100	10	10	0	49	73	40	24	63	55	31	17
verschil inschrijving	nsig.	nsig.	nsig.	nsig.	nsig.	nsig.	nsig.	nsig.	nsig.	nsig.	nsig.	nsig.
<b>studiefinanciering</b>												
SF+	51	55	35	50	51	60	46	37	51	58	43	41
sfbasis	45	56	33	50	44	60	45	40	44	59	41	43
sflening	79	49	43	54	73	58	52	27	74	56	50	33
SF-	100	24	24	0	72	66	46	25	74	64	45	24
verschil stufi	nsig.	nsig.	nsig.	nsig.	nsig.	nsig.	nsig.	nsig.	sig.	nsig.	nsig.	nsig.
<b>woonsituatie wo</b>												
thuiswonend	58	40	27	73	59	52	26	25	59	46	26	49
uitwonend	50	59	38	41	52	61	49	36	52	61	46	37
verschil woonsituatie	nsig.	nsig.	nsig.	sig.	nsig.	nsig.	nsig.	nsig.	nsig.	nsig.	sig.	nsig.
totaal wo	52	54	35	49	53	60	46	36	53	59	43	39
verschil jaren wo									nsig.	nsig.	nsig.	sig.
totaal ho	56	49	27	43	60	52	38	37	59	51	35	39
verschil hbo/wo-totaal									sig.	sig.	sig.	nsig.

Bron: Studentenmonitor 2002



## 8 Studievoortgang

**Tabel 8.1: Percentage studieachterstand en percentage dit jaar afgerond, naar onderwijstype, fase en sector<sup>1</sup>**

**Tabel 8.2: Studieperspectief naar onderwijstype, fase en sector (%)**

---

<sup>1</sup> Er is een maat geconstrueerd om de relatieve achterstand van de student op het reguliere studieprogramma vast te leggen. We zien daartoe allereerst het verschil tussen wat de student uitgaande van de nominale studieduur aan punten zou moeten behalen en het aantal punten dat hij/zij daadwerkelijk heeft gerealiseerd en drukken de voortgang uit in een percentage. Een negatief getal in de kolommen met het kopje '% voortgang' duidt dus op een studieachterstand op het reguliere studieprogramma. In de kolommen met het kopje '% dit jaar' wordt weergegeven welk percentage van de te behalen studiepunten in collegejaar 2001-2002 door de studenten reeds zijn behaald op het meetmoment mei 2002. Studenten in het hoger onderwijs liggen dus gemiddeld 12,9% achter op hun studieschema en hebben per mei 2002 63,6% van hun studiepunten voor het collegejaar 2001-2002 behaald.

**Tabel 8.1: Percentage studieachterstand en percentage dit jaar afgerond, naar onderwijstype, fase en sector**

	eerstejaars		ouderejaars		totaal	
	% voortgang	% dit jaar	% voortgang	% dit jaar	% voortgang	% dit jaar
<b>hbo</b>						
<b>sector</b>						
hbo economie	-5,1	69,3	-13,1	66,4	-10,3	67,4
hbo sociaal-agogisch	-5,1	69,5	-7,4	70,3	-6,6	70,0
hbo gezondheid	-5,0	68,9	-11,0	75,1	-9,1	73,1
hbo landbouw	-5,6	70,1	-11,0	67,5	-9,1	68,5
hbo pedagogisch	-5,7	67,1	-11,8	65,3	-9,6	65,9
hbo kunst	-5,8	67,8	-14,9	68,9	-12,0	68,5
hbo techniek	-4,5	70,1	-10,5	68,3	-8,6	68,8
verschil sector	nsig.	nsig.	nsig.	sig.	nsig.	sig.
<b>inschrijving</b>						
voltijd	-4,6	70,2	-11,2	69,3	-9,2	69,6
deeltijd	-6,6	65,5	-12,7	62,0	-10,0	63,5
verschil inschrijving	sig.	sig.	nsig.	sig.	nsig.	sig.
<b>studiefinanciering</b>						
SF+	-4,7	69,9	-9,7	69,3	-8,0	69,5
sfbasis	-4,9	69,5	-8,2	69,9	-7,1	69,8
sflening	-3,3	74,4	-22,7	64,0	-17,1	67,0
SF-	-6,8	65,4	-19,9	61,9	-15,0	63,2
verschil stufi	sig.	sig.	sig.	sig.	sig.	sig.
<b>woonsituatie hbo</b>						
thuiswonend	-4,9	68,6	-9,3	67,3	-7,7	67,8
uitwonend	-5,5	69,2	-13,2	68,3	-10,9	68,6
verschil woonsituatie	nsig.	nsig.	sig.	nsig.	sig.	nsig.
totaal hbo	-5,2	68,9	-11,5	68,0	-9,3	68,3
verschil jaren hbo					sig.	nsig.
<b>wo</b>						
<b>sector</b>						
wo economie	-7,9	56,9	-22,7	49,4	-18,5	51,6
wo soc.wetensch	-5,1	67,9	-25,7	53,3	-19,9	57,4
wo gezondheid	-3,8	70,7	-12,9	67,3	-11,0	68,0
wo landbouw	-6,2	61,4	-19,1	59,9	-16,4	60,2
wo natuur	-6,2	61,5	-17,3	60,7	-14,5	60,9
wo recht	-8,0	56,6	-36,6	47,3	-29,6	49,6
wo taal/cultuur	-9,2	50,9	-22,9	49,4	-18,1	49,9
wo techniek	-5,0	63,1	-23,2	49,4	-19,4	52,3
verschil sector	sig.	sig.	sig.	sig.	sig.	sig.
<b>inschrijving</b>						
voltijd	-6,6	60,7	-22,4	53,7	-18,2	55,6
deeltijd	-7,4	58,9	-38,0	47,1	-30,8	49,8
verschil inschrijving	nsig.	nsig.	sig.	nsig.	sig.	nsig.
<b>studiefinanciering</b>						
SF+	-6,6	60,8	-19,5	54,9	-15,9	56,5
sfbasis	-5,9	62,4	-17,6	55,9	-14,2	57,8
sflening	-10,0	52,5	-26,4	51,2	-22,7	51,5
SF-	-7,6	57,6	-47,4	43,2	-41,6	45,3
verschil stufi	nsig.	nsig.	sig.	sig.	sig.	sig.
<b>woonsituatie wo</b>						
thuiswonend	-5,9	63,0	-18,8	54,0	-13,2	58,0
uitwonend	-7,0	59,5	-24,8	52,9	-21,1	54,3
verschil woonsituatie	nsig.	nsig.	sig.	nsig.	sig.	nsig.
totaal wo	-6,7	60,6	-23,8	53,1	-19,3	55,0
verschil jaren wo					sig.	sig.
totaal ho	-5,6	66,4	-16,2	62,3	-12,9	63,6
verschil hbo/wo-totaal					sig.	sig.

Bron: Studentenmonitor 2002

**Tabel 8.2: Studieperspectief naar onderwijstype, fase en sector (%)**

	eerstejaars		ouderejaars		totaal	
	% prop. afgerond	% kans einddiploma	% prop. afgerond	% kans einddiploma	% prop. afgerond	% kans einddiploma
<b>hbo</b>						
<b>sector</b>						
hbo economie	4,9	81,4	88,3	95,3	60,4	90,4
hbo sociaal-agogisch	5,9	82,3	83,9	93,2	58,0	89,5
hbo gezondheid	13,6	80,8	86,3	94,8	63,3	90,3
hbo landbouw	4,3	85,7	84,9	94,2	56,1	91,1
hbo pedagogisch	3,4	88,3	81,6	95,0	54,2	92,6
hbo kunst	10,2	77,8	87,1	92,8	62,9	88,2
hbo techniek	21,1	86,3	85,0	94,0	65,1	91,5
verschil sector	sig.	sig.	nsig.	nsig.	sig.	nsig.
<b>inschrijving</b>						
voltijd	9,3	83,1	88,5	95,0	64,2	91,2
deeltijd	6,0	85	71,3	92,1	43,5	89,0
verschil inschrijving	nsig.	nsig.	sig.	sig.	sig.	sig.
<b>studiefinanciering</b>						
SF+	8,4	82,6	88,1	94,8	62,3	90,8
sfbasis	8,5	82,2	88,3	95,0	62,1	90,7
sflening	7,7	86,8	86,4	93,6	63,6	91,7
SF-	8,4	87,4	73,6	92,9	50,1	90,8
verschil stufi	nsig.	sig.	sig.	nsig.	sig.	nsig.
<b>woonsituatie hbo</b>						
thuiswonend	7,8	81,6	88,1	94,0	57,9	89,3
uitwonend	9,3	85,6	83,5	94,9	61,9	92,1
verschil woonsituatie	nsig.	sig.	sig.	nsig.	nsig.	sig.
totaal hbo	8,4	83,6	85,5	94,5	60,0	90,8
verschil jaren hbo					sig.	sig.
<b>wo</b>						
<b>sector</b>						
wo economie	8,6	77,2	73,7	93,6	55,3	89,0
wo soc.wetensch	5,9	82,3	83,8	95,3	62,1	91,6
wo gezondheid	4,6	87,0	90,8	95,2	73,3	93,6
wo landbouw	13,3	84,0	88,5	95,1	72,9	92,7
wo natuur	4,3	80,0	85,1	95,5	65,1	91,7
wo recht	11,3	83,1	86,3	94,3	68,2	91,5
wo taal/cultuur	14,3	76,9	72,8	93,3	52,9	87,6
wo techniek	2,9	80,7	76,6	94,1	60,6	91,2
verschil sector	nsig.	nsig.	sig.	nsig.	sig.	nsig.
<b>inschrijving</b>						
voltijd	8,3	81,2	81,9	94,8	62,5	91,2
deeltijd	5,3	73,6	74,1	90,8	58,7	86,8
verschil inschrijving	nsig.	nsig.	nsig.	sig.	nsig.	sig.
<b>studiefinanciering</b>						
SF+	7,9	80,7	80,4	94,7	60,2	90,8
sfbasis	5,2	81,3	80,3	94,3	58,5	90,5
sflening	21,1	77,6	80,6	96,3	66,9	92,0
SF-	10,6	80,4	85,3	93,0	74,9	91,2
verschil stufi	nsig.	nsig.	nsig.	nsig.	sig.	nsig.
<b>woonsituatie wo</b>						
thuiswonend	4,3	79,1	76,9	93,3	45,5	87,2
uitwonend	10,4	81,6	82,0	94,7	67,0	91,9
verschil woonsituatie	nsig.	nsig.	nsig.	nsig.	sig.	sig.
totaal wo	8,1	80,7	81,1	94,5	62,1	90,8
verschil jaren wo					sig.	sig.
totaal ho	8,3	82,7	83,9	94,5	60,8	90,8
verschil hbo/wo-totaal					nsig.	sig.

Bron: Studentenmonitor 2002



## 9 Gebruik van Informatie en Communicatie Technologie

**Tabel 9.1: Percentage studenten met een computer thuis**

**Tabel 9.2: Percentage studenten met een computer met een internettoegang thuis**

**Tabel 9.3: Wel of niet aanbieden van een inbelfaciliteit door de instelling (%)**

**Tabel 9.4: Percentage studenten met een computer thuis (met internettoegang) die gebruik maakt van de aanwezige inbelfaciliteiten van hun instelling**

**Tabel 9.5: Zijn er voldoende computers beschikbaar op jouw instelling (kolom-%)**

**Tabel 9.6: Maak je gebruik van computer voor: (%)**

**Tabel 9.8: Gemiddeld aantal uren computergebruik (alle studenten)**

**Tabel 9.9: Percentage studenten ervaring nieuwe media**

**Tabel 9.1: Percentage studenten met een computer thuis**

percentages	eerstejaars %	ouderejaars %	totaal %
<b>hbo</b>			
<b>sector</b>			
hbo economie	98	96	97
hbo sociaalagogisch	91	93	93
hbo gezondheid	88	95	93
hbo landbouw	99	94	96
hbo pedagogisch	95	97	96
hbo kunst	91	86	87
hbo techniek	97	99	98
verschil sector	nsig	nsig	nsig
totaal hbo	95	95	95
verschil jaren hbo			nsig
<b>wo</b>			
<b>sector</b>			
wo economie	95	93	94
wo sociale wetenschappen	93	90	91
wo gezondheid	86	85	85
wo landbouw	90	88	89
wo natuur	97	91	92
wo recht	93	92	92
wo taal/cultuur	91	95	94
wo techniek	94	96	95
verschil sector	nsig	sig	sig
totaal wo	93	92	92
verschil jaren wo			nsig
totaal ho	95	94	94
<i>verschil hbo/wo-totaal</i>			sig

Bron: Studentenmonitor 2002



**Tabel 9.2: Percentage studenten met een computer met een internettoegang thuis**

	eerstejaars		ouderejaars		totaal	
	%	N	%	N	%	N
<b>hbo sector</b>						
hbo economie	86	358	84	647	84	1005
hbo sociaalagogisch	80	131	74	239	76	371
hbo gezondheid	86	71	83	155	84	226
hbo landbouw	76	26	75	43	75	69
hbo pedagogisch	91	219	88	388	89	607
hbo kunst	86	52	78	96	81	148
hbo techniek	96	192	83	376	87	568
verschil sector	sig		nsig		sig	
<b>Inschrijving</b>						
voltijd	86	857	81	1630	83	2488
deeltijd	94	192	92	313	93	505
verschil inschrijving	sig		sig		sig	
totaal hbo	87	1050	83	1944	84	2994
verschil jaren hbo					sig	
<b>wo sector</b>						
wo economie	86	78	83	183	84	261
wo sociale wetenschappen	86	93	71	188	75	281
wo gezondheid	81	33	74	118	76	151
wo landbouw	83	6	74	21	76	27
wo natuur	87	29	76	71	79	100
wo recht	93	62	74	152	79	214
wo taal/cultuur	78	67	73	122	75	189
wo techniek	97	62	93	220	94	282
verschil sector	nsig		sig		sig	
<b>inschrijving</b>						
voltijd	86	401	77	976	80	1377
deeltijd	98	28	87	97	89	125
verschil inschrijving	nsig		sig		sig	
totaal wo	87	430	78	1073	80	1504
verschil jaren wo					sig	
totaal ho	87	1480	81	3017	83	4497
verschil hbo-totaal en wo-totaal					sig	

Bron: Studentenmonitor 2002

**Tabel 9.3: Wel of niet aanbieden van een inbelfaciliteit door de instelling (%)**

	hbo			wo			totaal
	eerstejaars	ouderejaars	totaal	eerstejaars	ouderejaars	totaal	
nee, instelling biedt dit niet aan	12	14	13	5	4	4	10
ja	88	86	87	95	96	96	90
N totaal	1242	3185	3675	84	1938	2022	5697
verschil jaren	nsig			nsig			nsig
verschil hbo en wo							sig

Bron: Studentenmonitor 2002

**Tabel 9.4: Percentage studenten met een computer thuis (met internettoegang) die gebruik maakt van de aanwezige inbelfaciliteiten van hun instelling**

	hbo			wo			totaal
	eerstejaars	ouderejaars	totaal	eerstejaars	ouderejaars	totaal	
nee, ik gebruik het niet	27	37	33	47	47	47	38
ja	73	63	67	53	53	53	62
N totaal	903	1633	2536	672	756	1428	3964
<i>verschil eerste- en ouderejaars</i>			sig			nsig	sig
<i>verschil hbo en wo</i>							sig

Bron: Studentenmonitor 2002

**Tabel 9.5: Zijn er voldoende computers beschikbaar op jouw instelling (kolom-%)**

Kolompercentages	hbo			wo			totaal
	eerstejaars	ouderejaars	totaal	eerstejaars	ouderejaars	totaal	
(bijna) nooit	20	22	21	15	13	14	19
soms	34	42	39	36	36	36	38
vaak	27	22	23	25	29	28	25
(bijna) altijd	19	14	16	24	22	23	18
N	1258	2445	3703	530	1495	2025	5728

Bron: Studentenmonitor 2002

**Tabel 9.6: Maak je gebruik van computer voor: (%)**

	hbo			wo			totaal
	eerstejaars	ouderejaars	totaal	eerstejaars	ouderejaars	totaal	
les/practicummateriaal	80	79	79	81	67	* 71	* 76
opdrachten/lesvoorbereiding	89	90	90	82	79	80	* 86
internet – voor opleiding	92	90	90	89	85	86	* 89
internet – privé	93	94	94	94	94	94	94
e-mail – voor opleiding	79	77	78	73	71	72	* 76
e-mail – privé	93	94	93	95	96	96	* 94
spelletjes	54	48	* 50	45	43	43	* 48
aantal	1270	2474	3744	537	1512	2049	5793
waarvan op instelling:							
les/practicummateriaal	70	64	* 66	67	54	* 57	* 63
opdrachten/lesvoorbereiding	68	64	65	56	54	54	* 62
internet – voor opleiding	70	69	69	62	62	62	* 67
internet – privé	64	60	* 61	57	59	58	* 60
e-mail – voor opleiding	60	57	58	47	50	49	* 55
e-mail – privé	61	58	59	52	59	* 57	58
spelletjes	30	28	29	20	23	22	* 26
N	1270	2474	3744	537	1512	2049	5793

\*= significant (95%)

Bron: Studentenmonitor 2002

**Tabel 9.8: Gemiddeld aantal uren computergebruik (alle studenten)**

Aantal uren	hbo gem. uren	wo gem. uren	totaal gem. uren
les/practicummateriaal	3.9	2.7	3.4
opdrachten/lesvoorbereiding	5.6	4.5	5.2
internet – voor opleiding	3.2	2.4	2.6
Internet – privé	5.3	5.1	5.2
e-mail – voor opleiding	1.1	1.0	1.1
e-mail - privé	2.7	2.7	2.7
spelletjes	1.8	1.5	1.7
N	2053	3165	5218
waarvan op instelling:			
les/practicummateriaal	2.3	1.7	2.1
opdrachten/lesvoorbereiding	2.4	1.9	2.2
internet – voor opleiding	1.8	1.3	1.6
internet – privé	1.4	1.4	1.4
e-mail – voor opleiding	0.7	0.6	0.7
e-mail - privé	1.1	1.1	1.1
spelletjes	0.2	0.2	0.2
N	1972	3019	4991

Bron: Studentenmonitor 2002

**Tabel 9.9: Percentage studenten ervaring nieuwe media**

	eerstejaars			ouderejaars			totaal		
	nooit van gehoord	van gehoord	ervaring mee	nooit van gehoord	van gehoord	ervaring mee	nooit van gehoord	van gehoord	ervaring mee
<b>hbo</b>									
video- of audioconferentie	27	49	24	28	51	21	28	51	22
computer conferentie	33	50	18	26	48	16	35	49	17
gebruik e-mail voor vragen en antwoorden docenten	2	19	78	2	14	84	2	16	82
gebruik e-mail of internet voor contact stud.-admin.	13	47	40	17	42	41	16	43	41
gebruik e-mail of internet voor contact andere studenten	3	9	88	2	8	89	3	9	89
colleges volgen op afstand	43	52	5	39	56	5	41	55	5
studieinformatie vinden op internet	2	14	84	3	15	82	2	15	83
leren van cd-rom /educatieve programma's	10	42	48	12	43	46	11	43	46
<b>wo</b>									
video- of audioconferentie	29	55	16	25	62	13	26	60	14
computer conferentie	36	49	14	34	55	11	35	53	12
gebruik e-mail voor vragen en antwoorden docenten	1	16	83	2	17	80	2	17	81
gebruik e-mail of internet voor contact stud.-admin.	8	29	63	6	27	67	7	27	66
gebruik e-mail of internet voor contact andere studenten	2	11	88	2	10	88	2	10	88
colleges volgen op afstand	29	65	6	25	68	7	26	67	7
studieinformatie vinden op internet	0	7	93	1	6	93	1	6	93
leren van cd-rom /educatieve programma's	10	40	51	8	50	42	9	47	44

Bron: Studentenmonitor 2002



## 10 Internationalisering

Tabel 10.1 vervallen

Tabel 10.2 vervallen

Tabel 10.3 Percentage studenten met stage- of onderwijservaring in het buitenland

Tabel 10.4 Landen waarin hbo- en wo-studenten hun buitenlandervaring hebben opgedaan

Tabel 10.5 Percentage studenten met stage- of onderwijsplannen in het buitenland

Tabel 10.6 Wat heeft de student gedaan in het buitenland (%) en hoelang (maanden)?

Tabel 10.7 Hoe hebben de studenten hun verblijf in het buitenland georganiseerd (rij-percentages)?

Tabel 10.8 Wijze van financiering buitenlandervaring: naar niveau

Tabel 10.9 Wijze van financiering buitenlandervaring: naar hoogte inkomen ouders

**Tabel 10.3 Percentage studenten met stage- of onderwijservaring in het buitenland**

	eerstejaars %	ouderejaars %	totaal %
<b>hbo</b>			
<b>sector</b>			
hbo economie	3	19	13
hbo sociaalagogisch	1	8	6
hbo gezondheid	8	7	8
hbo landbouw	26	42	36
hbo pedagogisch	9	9	9
hbo kunst	12	16	15
hbo techniek	7	9	8
<i>verschil sector</i>	sig	sig	nsig
<b>inschrijving</b>			
voltijd	5	14	11
deeltijd	14	6	9
<i>verschil inschrijving</i>	sig	sig	nsig
totaal hbo	6 (n=77)	13 (n=325)	11 (n=425)
<i>verschil jaren hbo</i>			sig
<b>wo</b>			
<b>sector</b>			
wo economie	7	19	15
wo sociale wetenschappen	8	15	13
wo gezondheid	7	28	24
wo landbouw	23	32	30
wo natuur	10	18	16
wo recht	11	11	11
wo taal/cultuur	9	26	20
wo techniek	2	17	14
<i>verschil sector</i>	nsig	nsig	nsig
<b>inschrijving</b>			
voltijd	8	19	16
deeltijd	14	18	17
<i>verschil inschrijving</i>	nsig	nsig	nsig
totaal wo	8 (n=43)	19 (n=284)	16 (n=326)
<i>verschil jaren wo</i>			sig
totaal ho	7 (n=120)	15 (n=608)	13 (n=728)
<i>verschil hbo/wo-totaal</i>			sig

Bron: Studentenmonitor 2002

**Tabel 10.4 Landen waarin hbo- en wo-studenten hun buitenlandervaring hebben opgedaan**

percentages	hbo	wo	totaal
Groot-Brittannië	20	11	16
Duitsland	14	3	9
België	8	5	7
Frankrijk	7	8	7
Ander EU-lidstaat	14	20	17
Ander land in Europa	4	7	5
Verenigde Staten	9	15	12
Canada	1	3	2
Anders	22	29	23

Bron: Studentenmonitor 2002

**Tabel 10.5 Percentage studenten met stage- of onderwijsplannen in het buitenland**

	eerstejaars %	ouderejaars %	totaal %
<b>hbo</b>			
<b>sector</b>			
hbo economie	28	20	23
hbo sociaalagogisch	14	7	9
hbo gezondheid	15	15	15
hbo landbouw	52	26	35
hbo pedagogisch	21	13	16
hbo kunst	34	27	30
hbo techniek	28	13	18
verschil sector	sig	nsig	nsig
<b>inschrijving</b>			
voltijd	30	17	21
deeltijd	0	7	4
verschil inschrijving	sig	sig	sig
totaal hbo	25 (n=308)	16 (n=385)	19 (n=693)
verschil jaren hbo			sig
totaal hbo reeds buitenlandervaring	37 (n=27)	31 (n=97)	32 (n=124)
verschil jaren hbo			nsig
<b>wo</b>			
<b>sector</b>			
wo economie	53	36	41
wo sociale wetenschappen	29	23	24
wo gezondheid	43	40	41
wo landbouw	51	56	55
wo natuur	39	27	30
wo recht	40	21	26
wo taal/cultuur	39	33	35
wo techniek	33	36	36
verschil sector	nsig	nsig	nsig
<b>inschrijving</b>			
voltijd	40	33	35
deeltijd	24	5	9
verschil inschrijving	sig	sig	sig
totaal wo	39 (n=207)	31 (n=463)	33 (n=670)
verschil jaren wo			sig
totaal wo reeds buitenlandervaring	49 (n=21)	35 (n=97)	37 (n=118)
verschil jaren wo			sig
totaal ho	29 (n=515)	22 (n=848)	24 (n=1363)
verschil hbo/wo-totaal			sig
totaal ho reeds buitenlandervaring	41 (n=48)	32 (n=194)	34 (n=243)
verschil hbo/wo-totaal			nsig

Bron: Studentenmonitor 2002

**Tabel 10.6 Wat heeft de student gedaan in het buitenland (%) en hoelang (maanden)?**

percentage van studenten met studie-ervaring in het buitenland	hbo		wo		totaal ho	
	%	aantal maanden	%	aantal maanden	%	aantal maanden
reguliere opleiding	26	8	37	9	31	9
stage	67	5	49	4	59	5
talencursus	6	6	13	4	10	5
anders	12	3	13	5	13	4

Bron: Studentenmonitor 2002

**Tabel 10.7 Hoe hebben de studenten hun verblijf in het buitenland georganiseerd (rij-percentages)?**

rij-percentages	hbo (N=402)		wo (N=326)			totaal (N=728)			
	zelf	program.	zelf	program.	combi	combi	zelf	program.	combi
<b>sector</b>									
economie	31	49	19	32	55	13	31	51	18
sociaal-agogisch	52	26	22	37	34	29	42	31	27
gezondheid	37	34	29	59	15	25	53	20	26
landbouw	60	15	25	70	15	15	62	15	23
pedagogisch	26	40	34	-	-	-	26	40	34
kunst	50	25	25	48	41	11	49	35	16
techniek	56	26	18	54	24	22	55	25	20
natuur	-	-	-	65	17	18	65	17	18
recht	-	-	-	66	29	5	66	29	5
verschil sector			sig			nsig			sig
<b>inschrijving</b>									
voltijd	41	38	23	52	30	19	46	34	20
deeltijd	25	35	40	25	57	18	25	43	32
verschil inschrijving			sig			sig			sig
<b>studiefinanciering</b>									
SF+	40	39	20	51	30	19	45	35	20
sfbasis	38	40	21	58	24	18	46	34	20
sflening	61	31	8	35	43	22	42	40	18
SF-	34	27	38	45	42	13	39	34	27
verschil stufi			sig			nsig			nsig
<b>totaal</b>	38	38	23	50	31	18	44	35	21
verschil hbo/wo-totaal									sig

Bron: Studentenmonitor 2002

**Tabel 10.8 Wijze van financiering buitenlandervaring: naar niveau (percentages; meer dan een antwoord mogelijk)**

	hbo	wo	totaal
percentage studenten met buitenlandervaring	11	16	13
Bijdrage van ouders of partner	58	60	59
Eigen inkomen uit een eerder baantje	54	55	54
Meenemen studiefinanciering	62	60	61
Werken tijdens verblijf buitenland	18	12	15
Subsidie van instelling in buitenland	13	12	13
Subsidie van eigen instelling	16	27	21
Subsidie in het kader van programma	17	25	20
Bijdrage van een multinational	2	5	4
Anders	10	10	10
aantal	425	326	751

Bron: Studentenmonitor 2002

**Tabel 10.9 Wijze van financiering buitenlandervaring: naar hoogte inkomen ouders (percentages; meer dan een antwoord mogelijk)**

percentages	laag inkomen	hoog inkomen	totaal
Bijdrage van ouders of partner	38	69	60
Eigen inkomen uit een eerder baantje	55	53	54
Meenemen studiefinanciering	56	63	61
Werken tijdens verblijf buitenland	16	15	16
Subsidie van instelling in buitenland	15	13	13
Subsidie van eigen instelling	18	22	21
Subsidie in het kader van programma	23	19	20
Bijdrage van een multinational	3	4	4
Anders	12	10	11
aantal	194	440	634

Bron: Studentenmonitor 2002



# 11 Studeren met een handicap

**Tabel 11.1** Percentage studenten waarvan het volgen van de opleiding beïnvloed wordt door handicap of chronische ziekte

**Tabel 11.2** Studenten met een handicap uitgesplitst naar de aard van de aandoening (kolom-%)

**Tabel 11.3** Achtergrondkenmerken van studenten met een handicap

**Tabel 11.4** Percentage studenten met een handicap dat een intakegesprek heeft gevoerd of een speciale contactpersoon heeft

**Tabel 11.5** Beroep gedaan op verlengingsmogelijkheid studiefinanciering (kolom-%)

**Tabel 11.1 Percentage studenten waarvan het volgen van de opleiding beïnvloed wordt door handicap of chronische ziekte**

percentages	hbo				wo		
	eerstejaars	ouderejaars	totaal		eerstejaars	ouderejaars	totaal
totaal hbo	6	4	5	totaal wo	2	4	4
<b>sector</b>				<b>sector</b>			
hbo economie	6	3	4	wo economie	0	3	2
hbo sociaalagogisch	4	7	6	wo soc. wetenschap	0	5	4
hbo gezondheid	5	6	5	wo gezondheid	2	4	4
hbo landbouw	3	4	4	wo landbouw	3	8	7
hbo pedagogisch	6	3	4	wo natuur	7	4	5
hbo kunst	11	6	8	wo recht	0	4	3
hbo techniek	4	3	4	wo taal/cultuur	7	5	6
verschil tussen sectoren	sig	nsig	nsig	verschil tussen sectoren	nsig	nsig	nsig

Bron: Studentenmonitor 2002

**Tabel 11.2 Studenten met een handicap uitgesplitst naar de aard van de aandoening (kolom-%)**

kolompercentages (belangrijkste aandoening)	hbo	wo	totaal
allergieën, aandoeningen luchtwegen	10	11	10
beschadiging bewegingsapparaat	24	17	22
slechtziend / blind	1	3	2
slechthorend / doof	4	1	3
stofwisseling-, lever, nier- of darmziekte	7	7	7
huidziekte	1	0	0
psychische ziekte	13	37	21
problemen met keel, neus of oren	3	0	2
beschadiging centraal zenuwstelsel	7	3	6
dyslexie	30	22	28
aantal totaal	152	73	225

Bron: Studentenmonitor 2002

**Tabel 11.3 Achtergrondkenmerken van studenten met een handicap**

kolompercentages per kenmerk	hbo			wo			totaal
	eerstejaars	ouderejaars	totaal	eerstejaars	ouderejaars	totaal	
<b>% vrouw</b> (man is referentie)	43	64	55	48	55	54	55
<b>gemiddelde leeftijd</b> (jaar)	24	25	24	23	26	25	25
<b>etniciteit (volgens wet SAMEN)</b>							
% westers allochtoon	6	3	4	5	7	7	5
% allochtoon volgens samen	42	8	22	0	10	9	18
<b>opleidingsniveau ouders</b>							
lo/vmbo/3jaar vo	18	39	31	0	18	16	26
mbo/havo/vwo	9	18	15	17	20	19	16
hbo	39	28	32	59	30	34	33
universitair	33	14	21	24	32	31	24
<b>woonsituatie</b>							
bij ouders thuis	47	38	42	22	13	14	33
elders	53	62	58	78	88	86	67
aantal totaal (gewogen)	71	103	173	12	68	80	253

Bron: Studentenmonitor 2002

**Tabel 11.4 Percentage studenten met een handicap dat een intakegesprek heeft gevoerd of een speciale contactpersoon heeft**

	hbo			wo			totaal
	eerstejaars	ouderejaars	totaal	eerstejaars	ouderejaars	totaal	
intakegesprek (% wel)	28	21	24	0	5	4	18
contactpersoon (% wel)	42	33	37	5	22	20	31

Bron: Studentenmonitor 2002

**Tabel 11.5 Beroep gedaan op verlengingsmogelijkheid studiefinanciering (kolom-%)**

kolompercentages	hbo			wo			totaal
	eerstejaars	ouderejaars	totaal	eerstejaars	ouderejaars	totaal	
nee, ben ik ook niet van plan	31	34	33	39	23	26	31
nee, ga ik (waarschijnlijk) wel doen	11	12	12	10	11	11	11
nee, niet op de hoogte van de mogelijkheden	37	21	28	12	20	19	25
ja, heb ik aangevraagd	21	33	28	39	46	45	33
N totaal	71	102	173	11	68	79	253

Bron: Studentenmonitor 2002



## **12 Belangstelling voor verdere deelname aan hoger onderwijs**

**Tabel 12.1: Plannen verder studeren in ho, naar eerstejaars en ouderejaars voor hbo, wo en totaal (%)**

**Tabel 12.2: Percentage studenten dat plannen heeft verder te studeren in het ho, naar onderwijstype, studiefase en sector (%)**

**Tabel 12.3: Percentages studenten die geen belangstelling hebben voor duaal leren, die de hele opleiding duaal willen en die voor een duaal traject na de propedeuse zijn, naar hbo en wo, sector en inschrijving**

**Tabel 12.4: Percentages studenten die belangstelling hebben voor duaal leren na twee jaar, na drie jaar of anders, naar hbo en wo, sector en inschrijving**

**Tabel 12.5: Oordeel over Bachelor en Master, bij elke vorm het percentage studenten dat zegt dat deze vorm hem/haar aanspreekt, naar eerste- en ouderejaars, hbo en wo en inschrijving**

**Tabel 12.6: Oordeel over Bachelor en Master, bij elke vorm het percentage studenten dat zegt dat deze vorm hem/haar aanspreekt, naar eerste- en ouderejaars, hbo en wo en inschrijving**

**Tabel 12.1: Plannen verder studeren in ho, naar eerstejaars en ouderejaars voor hbo, wo en totaal (%)**

	hbo			wo			totaal
	eerstejrs	ouderejrs	totaal	eerstejrs	ouderejrs	totaal	
Nee, (nog) geen plannen (ref)	71,4	62,3	65,4	78,9	69,9	72,3	67,8
Ja, een opleiding op hbo niveau	6,1	7,0	6,7	1,5	2,0	1,8	sig. 5,0
Ja, een opleiding op wo niveau	sig. 12,5	19,9	17,4	8,7	8,2	8,3	sig. 14,2
Ja, een promotie-opleiding in het wo	0,9	0,5	0,6	5,5	8,1	7,4	sig. 3,0
Ja, 2e fase beroepsopleiding in het hbo of wo	4,1	4,6	4,4	sig. 2,5	8,1	6,6	5,2
Anders	5,1	5,7	5,5	2,8	3,7	3,4	sig. 4,8
n totaal	1251	2423	3674	527	1474	2001	5675

sig. binnen kolom hbo en wo: significant verschil tussen eerste- en ouderejaars

sig. binnen kolom totaal: significant verschil tussen hbo en wo

Bron: Studentenmonitor 2002

**Tabel 12.2: Percentage studenten dat plannen heeft verder te studeren in het ho, naar onderwijstype, studiefase en sector (%)**

	eerstejaars	ouderejaars	totaal
	%	%	%
<b>hbo</b>			
<b>sector</b>			
hbo economie	33	40	38
hbo soc-agog	27	41	36
hbo gezondheid	28	38	35
hbo landbouw	24	28	27
hbo pedagogisch	27	35	32
hbo kunst	27	32	31
hbo techniek	24	36	32
verschil sector	<i>nsig.</i>	<i>nsig.</i>	<i>nsig.</i>
<b>inschrijving</b>			
voltijd			35
deeltijd			33
verschil inschrijving			<i>nsig.</i>
totaal hbo	29	38	35
verschil jaren hbo			<i>sig.</i>
<b>wo</b>			
<b>sector</b>			
wo economie	21	24	23
wo soc. wetensch	19	33	29
wo gezondheid	38	51	48
wo landbouw	14	22	20
wo natuur	28	38	35
wo recht	19	21	20
wo taal/cultuur	24	37	33
wo techniek	7	18	16
verschil sector	<i>sig.</i>	<i>sig.</i>	<i>sig.</i>
<b>inschrijving</b>			
voltijd			28
deeltijd			24
verschil inschrijving			<i>nsig.</i>
verschil jaren wo			
totaal wo	21	30	28
totaal ho	26	35	32
verschil hbo/wo-totaal			<i>sig.</i>

Bron: Studentenmonitor 2002

**Tabel 12.3: Percentages studenten die geen belangstelling hebben voor duaal leren, die de hele opleiding duaal willen en die voor een duaal traject na de propedeuse zijn, naar hbo en wo, sector en inschrijving**

	eerstejaars			ouderejaars			totaal		
	geen belangst.	hele opleiding	na prop.	geen belangst.	hele opleiding	na prop.	geen belangst.	hele opleiding	na prop.
<b>hbo</b>									
<b>sector</b>									
hbo economie	44	27	33	39	21	21	40	23	25
hbo soc-agog	30	14	25	30	27	29	30	22	27
hbo gezondheid	36	30	28	38	23	28	37	25	28
hbo landbouw	43	17	29	37	16	19	39	17	23
hbo pedagogisch	33	22	25	29	18	27	31	19	26
hbo kunst	38	8	20	36	17	22	37	14	22
hbo techniek	37	21	31	37	17	25	37	18	27
verschil sector	nsig.	sig.	nsig.	nsig.	nsig.	nsig.	sig.	sig.	nsig.
<b>inschrijving</b>									
voltijd							37	20	27
deeltijd							31	25	22
verschil inschrijving							nsig.	sig.	nsig.
totaal hbo	38	22	29	35	20	24	36	21	26
verschil jaren hbo							nsig.	nsig.	sig.
<b>wo</b>									
<b>sector</b>									
wo economie	38	7	13	32	15	18	33	12	17
wo soc.wetensch	43	16	25	31	14	21	34	15	22
wo gezondheid	46	-	16	35	11	18	38	10	18
wo landbouw	-	-	-	46	-	15	47	-	15
wo natuur	44	-	16	46	6	13	46	6	14
wo recht	47	7	22	39	7	13	41	7	15
wo taal/cultuur	39	9	23	37	16	23	38	14	23
wo techniek	50	7	10	47	6	14	48	7	13
verschil sector	nsig.	nsig.	nsig.	sig.	sig.	nsig.	sig.	sig.	sig.
<b>inschrijving</b>									
voltijd							39	10	17
deeltijd							34	24	25
verschil inschrijving							nsig.	sig.	nsig.
totaal wo	43	10	19	37	11	17	39	11	18
verschil jaren wo							nsig.	nsig.	nsig.
totaal ho	39	18	26	36	17	22	37	17	23
verschil hbo/wo-tot.							nsig.	sig.	sig.

Bron: Studentenmonitor 2002

**Tabel 12.4: Percentages studenten die belangstelling hebben voor duaal leren na twee jaar, na drie jaar of anders, naar hbo en wo, sector en inschrijving**

	eerstejaars			ouderejaars			totaal		
	na 2 jaar	na 3 jaar	anders	na 2 jaar	na 3 jaar	anders	na 2 jaar	na 3 jaar	anders
<b>hbo</b>									
<b>sector</b>									
hbo economie	20	23	2	22	23	2	22	23	2
hbo soc-agog	33	28	3	30	27	3	31	27	3
hbo gezondheid	28	22	-	21	27	3	23	25	3
hbo landbouw	27	34	-	31	30	-	30	31	-
hbo pedagogisch	15	20	5	27	26	5	22	24	5
hbo kunst	13	23	10	22	31	-	19	29	4
hbo techniek	35	44	-	29	28	3	31	33	2
verschil sector	sig.	sig.	nsig.	nsig.	nsig.	nsig.	sig.	sig.	sig.
<b>inschrijving</b>									
voltijd							26	29	2
deeltijd							18	12	5
verschil inschrijving							sig.	sig.	sig.
totaal hbo	24	27	3	25	26	3	25	26	3
verschil jaren hbo							nsig.	nsig.	nsig.
<b>wo</b>									
<b>sector</b>									
wo economie	24	32	-	30	41	2	28	38	3
wo soc.wetensch	33	39	-	31	39	-	32	39	2
wo gezondheid	18	25	-	22	33	6	21	31	6
wo landbouw	-	-	-	18	39	-	18	39	-
wo natuur	23	37	-	19	35	-	20	36	-
wo recht	21	36	-	21	36	-	21	36	2
wo taal/cultuur	19	41	-	25	34	4	23	37	4
wo techniek	13	31	-	20	39	2	18	37	2
verschil sector	nsig.	nsig.	-	sig.	nsig.	nsig.	sig.	nsig.	nsig.
<b>inschrijving</b>									
voltijd							24	37	3
deeltijd							27	28	-
verschil inschrijving							nsig.	nsig.	-
totaal wo	22	35	3	25	37	3	24	37	3
verschil jaren (wo)							nsig.	nsig.	nsig.
totaal ho	23	30	3	25	30	3	25	30	3
verschil hbo/wo-tot.							nsig.	sig.	nsig.

Bron: Studentenmonitor 2002



**Tabel 12.5: Oordeel over Bachelor en Master, bij elke vorm het percentage studenten dat zegt dat deze vorm hem/haar aanspreekt, naar eerste- en ouderejaars, hbo en wo en inschrijving**

	eerstejaars			ouderejaars			totaal		
	I	II	III	I	II	III	I	II	III
<b>hbo sector</b>									
hbo economie	62	57	67	66	52	63	65	53	64
hbo soc-agog	54	51	54	67	62	57	62	58	56
hbo gezondheid	52	47	61	58	61	56	56	56	58
hbo landbouw	67	51	67	58	53	60	61	52	63
hbo pedagogisch	52	51	56	54	57	55	53	55	55
hbo kunst	33	35	59	47	48	59	42	44	59
hbo techniek	50	51	66	56	44	64	54	47	65
verschil sector	sig.	nsig.	nsig.	sig.	sig.	nsig.	sig.	sig.	sig.
<b>inschrijving</b>									
voltijd							58	52	65
deeltijd							63	56	35
verschil inschrijving							nsig.	nsig.	sig.
totaal hbo	55	52	62	60	53	60	58	53	60
verschil jaren hbo							sig.	nsig.	nsig.
<b>wo sector</b>									
wo economie	72	38	71	61	47	68	64	44	68
wo soc.wetensch	67	37	66	62	50	62	64	46	63
wo gezondheid	58	37	77	50	44	61	51	43	64
wo landbouw	73	-	78	58	39	73	61	40	74
wo natuur	58	38	68	55	38	67	56	38	68
wo recht	66	33	74	63	44	60	64	41	63
wo taal/cultuur	65	48	68	59	46	63	61	47	65
wo techniek	59	31	77	54	39	71	55	38	73
verschil sector	nsig.	nsig.	nsig.	nsig.	nsig.	nsig.	nsig.	nsig.	nsig.
<b>inschrijving</b>									
voltijd							60	42	68
deeltijd							57	51	51
verschil inschrijving							nsig.	nsig.	sig.
totaal wo	65	38	71	58	45	65	60	43	66
verschil jaren wo							sig.	sig.	sig.
totaal ho	58	48	65	59	50	62	59	49	63
verschil hbo/wo-tot.							nsig.	sig.	sig.

I driejarig wo-bachelors programma dat goede kansen biedt op de arbeidsmarkt

II duaal mastersprogramma dat voorbereidt op een bepaald beroep

III voltijd mastersprogramma dat voorbereidt op een bepaald beroep

Bron: Studentenmonitor 2002

**Tabel 12.6: Oordeel over Bachelor en Master, bij elke vorm het percentage studenten dat zegt dat deze vorm hem/haar aanspreekt, naar eerste- en ouderejaars, hbo en wo en inschrijving**

	I	II	III	I	II	III	I	II	III
<b>hbo</b>									
<b>sector</b>									
hbo economie	25	37	5	28	33	3	27	35	4
hbo soc-agog	31	31	6	32	17	2	31	22	3
hbo gezondheid	23	25	-	31	28	3	28	27	3
hbo landbouw	44	34	-	40	24	-	41	28	-
hbo pedagogisch	28	20	-	31	25	4	29	23	3
hbo kunst	22	26	14	34	31	-	30	29	7
hbo techniek	34	30	-	41	34	3	39	33	3
verschil sector	nsig.	sig.	-	sig.	sig.	nsig.	sig.	sig.	nsig.
<b>inschrijving</b>									
voltijd							31	30	3
deeltijd							29	25	4
verschil inschrijving							nsig.	nsig.	nsig.
totaal hbo	28	30	4	32	29	3	31	29	3
verschil jaren hbo							nsig.	nsig.	nsig.
<b>wo</b>									
<b>sector</b>									
wo economie	31	37	-	31	45	4	31	43	4
wo soc.wetensch	44	38	7	42	29	5	42	32	6
wo gezondheid	41	23	-	43	41	4	43	37	4
wo landbouw	58	-	-	60	24	-	59	24	-
wo natuur	59	35	-	67	32	-	65	32	-
wo recht	40	29	-	33	39	4	35	36	4
wo taal/cultuur	49	26	5	52	36	7	51	32	6
wo techniek	46	33	-	48	39	5	47	38	4
verschil sector	nsig.	nsig.	-	sig.	sig.	nsig.	sig.	nsig.	nsig.
<b>inschrijving</b>									
voltijd							44	36	4
deeltijd							37	32	6
verschil inschrijving							nsig.	nsig.	nsig.
totaal wo	43	32	4	43	37	5	43	36	5
verschil jaren wo							nsig.	nsig.	nsig.
totaal ho	33	31	4	37	32	4	35	32	4
verschil hbo/wo-tot.							sig.	sig.	nsig.

I een mastersprogramma dat opleidt tot beginnend onderzoeker

II een wo-topmaster voor excellente studenten

III anders

Bron: Studentenmonitor 2002

## 13 Aanvullende tabellen

Onderstaande tabellen zijn een verdere verdieping van de gegevens die zijn verzameld in het kader van de studentenmonitor 2002.

Deze tabellen zijn niet terug te vinden in het rapport 'Studentenmonitor 2001'.

**Tabel 13.1: Achtergrondkenmerken voor 2de studie studenten (percentages)**

**Tabel 13.2: Kenmerken voor 1 en voor 2 studie studenten (gemiddelden)**

**Tabel 13.3: Achtergrondkenmerken voor vooropleiding mbo voor hbo en vooropleiding hbo voor wo (%)**

**Tabel 13.4: Kenmerken vooropleiding mbo cq hbo voor respectievelijk studenten in het hbo en het wo**

**Tabel 13.5: Leeftijdscategorieën naar kenmerken**

**Tabel 13.6: Bijdrage ouders naar studiefinanciering**

**Tabel 13.7: Inkomen uit arbeid en uit lening**

**Tabel 13.8: Totaaloverzicht inkomsten en uitgaven**

**Tabel 13.1: Achtergrondkenmerken voor 2de studie studenten (percentages)**

	eerstejaars		ouderejaars		totaal	
		N		N		N
<b>hbo</b>						
<b>inschrijving</b>						
voltijd	27,3	254	22,5	457	24,0	711
deeltijd	42,1	142	45,6	201	44,1	343
verschil inschrijving	sig.		sig.		sig.	
<b>studiefinanciering</b>						
SF+	27,5	276	22,3	451	24,0	726
sfbasis	27,6	253	21,4	389	23,5	642
sflening	26,9	22	30,4	62	29,4	84
SF-	44,9	120	46,0	208	45,6	328
verschil stufi	sig.		sig.		sig.	
<b>woonsituatie</b>						
thuis	21,6	144	17,2	186	18,9	330
elders	41,2	245	34,0	469	36,2	714
verschil woonsituatie	sig.		sig.		sig.	
<b>wo</b>						
<b>inschrijving</b>						
voltijd	37,6	187	36,7	503	36,9	690
deeltijd	76,7	32	59,2	84	63,1	115
verschil inschrijving	sig.		sig.		sig.	
<b>studiefinanciering</b>						
SF+	37,5	187	35,7	456	36,2	642
sfbasis	31,1	130	32,3	324	31,9	454
sflening	69,8	57	48,4	132	53,3	189
SF-	80,7	32	55,6	131	59,1	162
verschil stufi	sig.		sig.		sig.	
<b>woonsituatie</b>						
thuis	26,8	53	27,1	71	27,0	123
elders	49,0	165	41,3	514	42,9	679
verschil woonsituatie	sig.		sig.		sig.	

Bron: Studentenmonitor 2002

**Tabel 13.2: Kenmerken voor 1 en voor 2 studie studenten (gemiddelden)**

	geen andere opleiding				een tweede opleiding (al dan niet vervolg)			
	eerstejaars		ouderejaars		eerstejaars		ouderejaars	
	gem.	N	gem.	N	gem.	N	gem.	N
<b>werkdruk (1-10)</b>								
hbo	4,2	873	3,8	1815	3,9	393	3,6	658
wo	3,9	319	3,7	922	4,0	218	3,8	584
<b>contact (1-10)</b>								
hbo	6,0	866	5,7	1815	6,3	393	5,9	658
wo	5,7	319	5,7	922	5,8	218	5,8	585
<b>inkomen totaal (euro)</b>								
hbo	499,-	874	639,-	1816	791,-	396	842,-	658
wo	504,-	319	744,-	926	852,-	218	862,-	587
<b>% studieachterstand</b>								
hbo	5,3	858	11,8	1784	4,8	384	10,5	642
wo	5,8	313	24,6	917	8,0	217	22,5	575
<b>tijd studeren uurpw</b>								
hbo	25,8	874	35,7	1816	26,8	396	29,9	658
wo	24,3	319	29,4	926	25,0	218	28,2	587

Bron: Studentenmonitor 2002

**vet = significant verschillend**

**Tabel 13.3: Achtergrondkenmerken voor vooropleiding mbo voor hbo en vooropleiding hbo voor wo (%)**

	eerstejaars	N	ouderejaars	N	totaal	N
<b>hbo (vooropleiding mbo)</b>						
<b>inschrijving<sup>1</sup></b>						
voltijd	28,5	263	23,2	465	24,9	728
deeltijd	49,7	160	43,9	183	46,4	343
verschil inschrijving	sig.		sig.		sig.	
<b>studiefinanciering</b>						
SF+	28,9	287	23,2	462	25,1	749
sfbasis	29,4	269	24,0	430	25,9	699
sflening	22,1	18	15,8	32	17,6	49
SF-	53,8	136	43,7	187	47,5	323
verschil stufi	sig.		sig.		sig.	
<b>woonsituatie hbo</b>						
thuis	28,0	185	22,2	239	24,4	424
elders	41,1	238	30,7	409	33,8	646
verschil woonsituatie	sig.		sig.		sig.	
<b>wo (vooropleiding hbo)</b>						
<b>inschrijving</b>						
voltijd	17,4	84	11,1	152	12,8	236
deeltijd	65,6	26	49,2	64	53,1	90
verschil inschrijving	sig.		sig.		sig.	
<b>studiefinanciering</b>						
SF+	18,3	89	10,9	138	12,9	227
sfbasis	11,5	47	4,6	46	6,6	93
sflening	52,9	42	34,1	92	38,4	134
SF-	58,6	21	34,7	77	38,1	99
verschil stufi	sig.		sig.		sig.	
<b>woonsituatie wo</b>						
thuis	13,2	26	13,3	34	13,3	60
elders	26,0	84	14,7	181	17,1	265
verschil woonsituatie	sig.		nsig.		sig.	

Bron: Studentenmonitor 2002

1: van de hbo-studenten in deeltijd heeft dus 46,4% (dit zijn 343 studenten) een mbo-vooropleiding

**Tabel 13.4: Kenmerken vooropleiding mbo cq hbo voor respectievelijk studenten in het hbo en het wo**

	eerstejaars				ouderejaars			
	nee		ja		nee		ja	
mbo-diploma	gem.	N	gem.	N	gem.	N	gem.	N
hbo								
<b>werkdruk (1-10)</b>	4,0	668	4,2	316	3,6	1527	4,0	484
contact (1-10)	6,1	661	6,2	316	5,7	1527	5,7	484
<b>inkomen totaal (euro)</b>	534,-	668	646,-	320	657,-	1527	766,-	484
% studieachterstand	5,1	659	5,8	311	12,4	1503	10,1	466
<b>tijd studeren</b> uur pw	27,2	668	25,3	320	34,5	1527	30,7	484
hbo-diploma								
wo								
<b>werkdruk (1-10)</b>	3,8	378	4,3	90	3,7	1116	4,0	150
contact (1-10)	5,9	378	5,3	90	5,8	1116	5,8	151
<b>inkomen totaal (euro)</b>	534,-	378	1040,-	90	750,-	1119	1043,-	151
% studieachterstand	6,1	372	8,6	90	25,4	1108	8,0	147
<b>tijd studeren (uur pw)</b>	23,8	378	26,2	90	28,8	1119	27,8	151

Bron: Studentenmonitor 2002

vet = significant verschillend

**Tabel 13.5: Leeftijdscategorieën naar kenmerken**

	eerstejaars				ouderejaars				totaal			
	% t/m 24	% 25/29	% 30/39	% 40+	% t/m 24	% 25/29	% 30/39	% 40+	% t/m 24	% 25/29	% 30/39	% 40+
<b>hbo</b>												
<b>sector</b>												
hbo economie	83	9	6	2	80	15	5	1	81	13	6	1
hbo sociaal-agogisch	76	10	9	6	71	12	11	6	73	11	10	6
hbo gezondheid	81	8	6	5	76	12	8	5	77	11	8	5
hbo landbouw	87	9	2	3	77	16	5	1	81	13	4	2
hbo pedagogisch	65	10	14	12	68	14	12	7	67	12	12	9
hbo kunst	77	16	3	4	64	25	7	4	68	22	6	4
hbo techniek	79	15	3	3	73	20	6	1	75	18	5	2
verschil sector	sig.				sig.				sig.			
<b>inschrijving</b>												
voltijd	93	6	0	0	84	15	1	0	87	12	1	0
deeltijd	33	24	26	18	25	20	39	17	28	21	33	17
verschil inschrijving	sig.				sig.				sig.			
<b>studiefinanciering</b>												
SF+	93	7	0	0	86	13	0	0	89	11	0	0
sfbasis	94	6	0	0	88	11	0	0	90	10	0	0
sflening	86	14	0	0	69	30	1	0	74	25	1	0
SF-	19	25	34	22	17	26	40	17	18	26	38	19
verschil stufi	sig.				sig.				sig.			
<b>woonsituatie hbo</b>												
thuiswonend	97	3	0	0	92	8	0	0	94	6	0	0
uitwonend	56	20	15	10	59	22	13	6	58	21	14	7
verschil woonsituatie	sig.				sig.				sig.			
totaal hbo	77	11	7	5	74	15	8	3	75	14	8	4
verschil jaren hbo	sig.				sig.				sig.			
<b>wo</b>												
<b>sector</b>												
wo economie	88	9	3	0	68	27	4	1	74	22	4	1
wo soc.wetensch	77	15	3	5	62	28	7	3	66	25	6	4
wo gezondheid	86	12	2	0	60	34	4	2	65	30	4	2
wo landbouw	88	10	2	0	75	24	1	0	78	21	1	0
wo natuur	94	4	1	0	75	23	2	1	80	18	1	1
wo recht	79	14	7	0	60	28	8	4	65	24	8	3
wo taal/cultuur	89	8	2	2	60	30	5	6	70	22	4	4
wo techniek	93	6	1	0	67	31	2	1	72	25	2	1
verschil sector	nsig.				sig.				sig.			
<b>inschrijving</b>												
voltijd	91	9	0	0	70	28	2	1	75	23	2	1
deeltijd	25	29	31	15	8	41	30	21	12	38	30	20
verschil inschrijving	sig.				sig.				sig.			
<b>studiefinanciering</b>												
SF+	91	9	0	0	74	25	1	0	79	21	0	0
sfbasis	94	6	0	0	83	16	1	0	87	13	1	0
sflening	73	27	0	0	40	59	0	0	48	52	0	0
SF-	17	24	38	20	10	48	28	15	11	44	29	16
verschil stufi	sig.				sig.				sig.			
<b>woonsituatie wo</b>												
thuiswonend	96	4	0	0	81	17	1	0	88	11	1	0
uitwonend	79	14	4	2	60	31	6	3	64	28	5	3
verschil woonsituatie	sig.				sig.				sig.			
totaal wo	86	10	3	2	64	29	5	2	70	24	4	2
verschil jaren wo	sig.				sig.				sig.			
totaal ho	80	11	6	4	70	21	7	3	73	17	6	3
verschil hbo/wo-totaal	sig.				sig.				sig.			

Bron: Studentenmonitor 2002

**Tabel 13.6: Bijdrage ouders naar studiefinanciering**

	basisbeurs <sup>1</sup>		aanvullende beurs <sup>2</sup>		leenfase <sup>3</sup>	
	thuis	uit	thuis	uit	thuis	uit
% ouders dat bijdraagt	50,6%	74,8	31,7	42,8	45,0	59,4
gemiddeld bedrag dat wordt bijgedragen per maand <sup>4</sup>	131,40	243,57	168,38	130,95	183,13	263,35

1: studenten ho die basisbeurs ontvangen een GEEN aanvullende beurs hebben

2: studenten ho die zowel basisbeurs als aanvullende beurs ontvangen

3: studenten ho die geen beurs meer ontvangen maar wel nog gebruik maken van lening van IBG en/of OVSK

4: bedragen hebben betrekking op groep studenten die financiële ondersteuning van ouders ontvangt.

Bron: Studentenmonitor 2002

**Tabel 13.7: Inkomen uit arbeid en uit lening**

	basisbeurs <sup>1</sup>		aanvullende beurs <sup>2</sup>		leenfase <sup>3</sup>	
	thuis	uit	thuis	uit	thuis	uit
% studenten dat werkt	79,3%	78,4%	81,3%	83,5%	60,0%	77,7%
gemiddeld aantal uren dat wordt gewerkt <sup>4</sup>	10,7	11,1	11,4	11,7	15,4	13,0
gemiddeld netto maandinkomen uit arbeid	309,3	296,02	268,58	285,64	316,48	485,71
% studenten dat leent bij IBG	4,6%	20,2%	9,1%	33,6%	100,0%	100,0%
gemiddeld bedrag dat maandelijks wordt geleend bij IBG <sup>5</sup>	250,66	288,36	187,97	216,45	135,29	345,45
% studenten dat elders leent	0,8%	1,4%	0,8%	3,0%	2,5%	3,5%

1: studenten ho die basisbeurs ontvangen een GEEN aanvullende beurs hebben

2: studenten ho die zowel basisbeurs als aanvullende beurs ontvangen

3: studenten ho die geen beurs meer ontvangen maar wel nog gebruik maken van lening van IBG en/of OVSK

4: bedragen hebben betrekking op groep studenten die inkomsten uit arbeid heeft

5: bedragen hebben betrekking op groep studenten die lening bij IBG heeft.

Bron: Studentenmonitor 2002

**Tabel 13.8: Totaaloverzicht inkomsten en uitgaven**

	basisbeurs <sup>1</sup>		aanvullende beurs <sup>2</sup>		leenfase <sup>3</sup>	
	thuis	uit	thuis	uit	thuis	uit
<b>inkomsten</b>						
basisbeurs	80,28	194,44	60,14	142,72	0,00	0,00
aanvullende beurs	0,00	0,00	132,11	158,31	0,00	0,00
ouders	62,95	172,03	45,17	46,51	78,56	152,21
inkomen uit arbeid	232,31	218,89	184,84	198,05	175,61	366,88
lening ibg	10,74	54,79	14,38	60,32	126,04	336,58
lening elders	1,57	3,08	0,05	4,61	1,26	13,18
overige inkomsten	44,46	39,74	11,39	48,97	36,47	42,75
<b>totaal maandinkomen</b>	<b>432,30</b>	<b>682,98</b>	<b>448,07</b>	<b>659,49</b>	<b>417,94</b>	<b>911,58</b>
<b>uitgaven</b>						
studiekosten (collegegeld / studieboeken)	94,90	109,86	143,83	147,00	101,63	130,11
levensonderhoud (huisvesting, levensmiddelen, kleding, verzekeringen, reiskosten en overige kosten levensonderhoud)	155,38	527,20	150,87	647,83	180,13	598,27
ontspanning, uitgaan, sport en overige uitgaven	126,34	108,11	106,91	96,17	380,17	123,69
<b>totale maandelijkse uitgaven</b>	<b>376,62</b>	<b>745,17</b>	<b>401,61</b>	<b>891,00</b>	<b>661,93</b>	<b>852,07</b>

1: studenten ho die basisbeurs ontvangen een GEEN aanvullende beurs hebben

2: studenten ho die zowel basisbeurs als aanvullende beurs ontvangen

3: studenten ho die geen beurs meer ontvangen maar wel nog gebruik maken van lening van IBG en/of OVSK

N.B. genoemde bedragen hebben betrekking op gehele populatie

Bron: Studentenmonitor 2002



## **Bijlage**

- Tabel 1: Steekproefomvang en verwachte respons cross-sectioneel en panelonderzoek 2001**
- Tabel 2: Uitkomsten rappel**
- Tabel 3: Responspercentage naar onderwijstype, jaar van instroom en sector en geslacht**
- Tabel 4: Responspercentage naar onderwijstype, jaar van instroom, sector en deel- en voltijders**
- Tabel 5: Verschillen respons –nonrespons voor geslacht, leeftijd, vooropleiding, onderwijsvorm en gemiddeld cijfer vooropleiding**
- Tabel 6: Populatie, respons en weegfactor (afgerond)**
- Tabel 7: Verdeling van de gewogen en ongewogen respons naar onderwijstype, eerste en ouderejaars en sector**

**Tabel 1: Steekproefomvang en verwachte respons cross-sectioneel en panelonderzoek 2001**

	1e jaars		2e jaars		3e jaars		4e jaars		5e en (oudere) jaars		6e en (oudere) jaars		totaal	
	stpr.	resp.	stpr.	resp.	stpr.	resp.	stpr.	resp.	stpr.	resp.	stpr.	resp.	stpr.	resp.
<b>hbo sector</b>														
hbo economie	150	50	150	50	150	50	150	50	150	50			900	250
hbo sociaal-	150	50	150	50	150	50	150	50	150	50			900	250
hbo gezondheid	150	50	150	50	150	50	150	50	150	50			900	250
hbo landbouw	150	50	150	50	150	50	150	50	150	50			900	250
hbo pedagogisch	150	50	150	50	150	50	150	50	150	50			900	250
hbo kunst	150	50	150	50	150	50	150	50	150	50			900	250
hbo techniek	150	50	150	50	150	50	150	50	150	50			900	250
<b>totaal hbo</b>	<b>1050</b>	<b>350</b>	<b>1050</b>	<b>350</b>	<b>1050</b>	<b>350</b>	<b>1050</b>	<b>350</b>	<b>1050</b>	<b>350</b>			<b>5250</b>	<b>1750</b>
<b>wo sector</b>														
wo economie	150	50	150	50	150	50	150	50	150	50	150	50	1050	300
wo soc. wetensch	150	50	150	50	150	50	150	50	150	50	150	50	1050	300
wo gezondheid	150	50	150	50	150	50	150	50	150	50	150	50	1050	300
wo landbouw	150	50	150	50	150	50	150	50	150	50	150	50	1050	300
wo natuur	150	50	150	50	150	50	150	50	150	50	150	50	1050	300
wo recht	150	50	150	50	150	50	150	50	150	50	150	50	1050	300
wo taal/cultuur	150	50	150	50	150	50	150	50	150	50	150	50	1050	300
wo techniek	150	50	150	50	150	50	150	50	150	50	150	50	1050	300
<b>totaal wo</b>	<b>1200</b>	<b>400</b>	<b>1200</b>	<b>400</b>	<b>1200</b>	<b>400</b>	<b>1200</b>	<b>400</b>	<b>1200</b>	<b>400</b>	<b>1200</b>	<b>400</b>	<b>7200</b>	<b>2400</b>
<b>totaal ho</b>	<b>2250</b>	<b>750</b>	<b>2250</b>	<b>750</b>	<b>2250</b>	<b>750</b>	<b>2250</b>	<b>750</b>	<b>2250</b>	<b>750</b>	<b>1200</b>	<b>400</b>	<b>12450</b>	<b>4900</b>

Bron: Ontwikkeling en uitvoering Studentenmonitor 2001/2002

Aanvullend is nog een groep in de nieuw toegevoegde sector wo-onderwijs bevroegd. De steekproefomvang van deze groep was voor de eerstejaars 150, voor de ouderejaars in totaal 184 studenten.

**Tabel 2: Uitkomsten rappel**

Waarom vragenlijst niet ingevuld?	aantal	percentage
ik heb nooit een vragenlijst ontvangen	20	10,0
ik heb de vragenlijst al teruggestuurd	12	6,0
ik heb de vragenlijst via internet ingevuld	4	2,0
enquête nvt, ik ben afgestudeerd	10	5,0
enquête nvt, gestopt met studie	4	2,0
ik had geen tijd in verband met studie	51	25,5
ik had geen tijd, ik was in het buitenland	5	2,5
ik had geen zin, de enquête was te lang	16	8,0
geen zin in enquêtes / vergeten/ krijg er teveel	52	26,0
overige redenen / redenen onbekend	26	12,0
<b>totaal</b>	<b>200</b>	<b>100,0</b>

Bron: Studentenmonitor 2002

**Tabel 3: Responspercentage naar onderwijstype, jaar van instroom en sector en geslacht**

		eerste jaars		tweede jaars	derde jaars	vierde jaars	vijfde jaars	zesde jaars en ouder	totaal ouderejaars	
		respons	%	respons	respons	respons	respons	respons	respons	%
<b>hbo sector</b>										
hbo economie	man	37		45	36	24	26		131	
	vrouw	28	43,33	33	37	23	19		112	40,50
hbo sociaal-agogisch	man	14		8	8	9	10		35	
	vrouw	56	46,67	63	62	50	31		206	40,17
hbo gezondheid	man	16		10	12	14	8		44	
	vrouw	67	55,33	73	56	79	40		248	48,67
hbo landbouw	man	41		31	40	48	34		153	
	vrouw	31	48,00	44	29	35	17		125	46,33
hbo pedagogisch	man	15		12	12	10	13		47	
	vrouw	53	45,33	59	59	56	27		201	41,33
hbo kunst	man	17		27	26	29	21		103	
	vrouw	37	36,00	38	35	30	36		139	40,33
hbo techniek	man	61		65	61	58	41		225	
	vrouw	11	48,00	12	9	5	6		32	42,83
<b>totaal</b>		<b>484</b>		<b>520</b>	<b>482</b>	<b>470</b>	<b>329</b>		<b>1801</b>	
<b>wo sector</b>										
wo economie	man	51		32	55	43	37	44	211	
	vrouw	18	46,00	17	18	27	25	16	103	41,87
wo soc.wetensch	man	13		19	27	22	27	21	116	
	vrouw	48	40,67	60	52	39	53	34	238	47,20
wo gezondheid	man	26		25	28	32	26	37	148	
	vrouw	58	56,00	47	54	56	54	38	249	52,93
wo landbouw	man	30		34	36	36	34	54	194	
	vrouw	41	47,33	48	36	43	54	31	212	54,13
wo natuur	man	46		36	50	49	45	49	229	
	vrouw	25	47,33	21	36	45	39	24	165	52,53
wo onderwijs*	man	22		27					27	
	vrouw	38	40,00	29					29	30,43
wo recht	man	18		16	27	11	27	25	106	
	vrouw	25	28,67	19	41	40	42	29	171	36,93
wo taal/cultuur	man	21		15	27	23	29	32	126	
	vrouw	33	36,00	36	41	56	44	47	224	46,67
wo techniek	man	60		53	51	66	71	67	308	
	vrouw	12	48,00	15	15	18	17	12	77	51,33
<b>totaal</b>		<b>585</b>		<b>549</b>	<b>594</b>	<b>606</b>	<b>624</b>	<b>560</b>	<b>2933</b>	

Bron: Studentenmonitor 2002

\* vanwege de beperkte omvang en het specifieke karakter van de groep wo-onderwijs is besloten om alle ouderejaars ten eerste samen te voegen en om de sector wo-onderwijs niet in de analyses op te nemen

**Tabel 4: Responspercentage naar onderwijstype, jaar van instroom, sector en deel- en voltijders**

		eerste jaars		tweede jaars	derde jaars	vierde jaars	vijfde jaars	zesde jaars en ouder	totaal ouderejaars	
		respons	%	respons	respons	respons		respons	respons	%
<b>hbo sector</b>										
hbo economie	deeltijd	17		13	8	2	10		33	
	voltijd	48	43,33	65	65	45	35		210	40,50
hbo sociaal-agogisch	deeltijd	22		24	14	10	11		59	
	voltijd	48	46,67	47	56	49	30		182	40,17
hbo gezondheid	deeltijd	25		21	10	21	14		66	
	voltijd	58	55,33	62	58	72	34		226	48,67
hbo landbouw	deeltijd	9		8	5	3	3		19	
	voltijd	63	48,00	67	64	80	48		259	46,33
hbo pedagogisch	deeltijd	27		24	16	5	7		52	
	voltijd	41	45,33	47	55	61	33		196	41,33
hbo kunst	deeltijd	6		8	4	9	11		32	
	voltijd	48	36,00	57	57	50	46		210	40,33
hbo techniek	deeltijd	9		8	12	8	6		34	
	voltijd	63	48,00	69	58	55	41		223	42,83
<b>totaal</b>		<b>484</b>		<b>520</b>	<b>482</b>	<b>470</b>	<b>329</b>		<b>1801</b>	
<b>wo sector</b>										
wo economie	deeltijd	5		6	2	4	2	9	23	
	voltijd	64	46,00	43	71	66	60	51	291	41,87
wo soc.wetensch	deeltijd	7		7	10	4	11	12	44	
	voltijd	54	40,67	72	69	57	69	43	310	47,20
wo gezondheid	deeltijd	7		4	3	6	3	4	20	
	voltijd	77	56,00	68	79	82	77	71	377	52,93
wo landbouw	deeltijd	1		1	2		1	1	5	
	voltijd	70	47,33	81	70	79	87	84	401	54,13
wo natuur	deeltijd	3		5		1	2	3	11	
	voltijd	68	47,33	52	86	93	82	70	383	52,53
wo onderwijs*	deeltijd	16		14					14	
	voltijd	44	40,00	42					42	30,43
wo recht	deeltijd	4		6	10	3	4	21	44	
	voltijd	39	28,67	29	58	48	65	33	233	36,93
wo taal/cultuur	deeltijd	4		5	7	4	5	12	33	
	voltijd	50	36,00	46	61	75	68	67	317	46,67
wo techniek	deeltijd	3		4	1	4	2	2	13	
	voltijd	69	48,00	64	65	80	86	77	372	51,33
<b>totaal</b>		<b>585</b>		<b>549</b>	<b>594</b>	<b>606</b>	<b>624</b>	<b>560</b>	<b>2933</b>	

Bron: Studentenmonitor 2002

\* vanwege de beperkte omvang en het specifieke karakter van de groep wo-onderwijs is besloten om alle ouderejaars ten eerste samen te voegen en om de sector wo-onderwijs niet in de analyses op te nemen

**Tabel 5: Verschillen respons –nonrespons voor geslacht, leeftijd, vooropleiding, onderwijsvorm en gemiddeld cijfer vooropleiding**

	non-respons		respons		totaal	
	n	%	n	%	n	%
<b>geslacht</b>						
man	3668	52.5	2691	46.4	6359	49.7
vrouw	3313	47.5	3112	53.6	6425	50.3
( $\chi^2$ : 48.3; df:1; $p < .01$ )						
<b>leeftijd</b>						
18-19	375	5.4	371	6.4	746	5.9
20-21	1132	16.3	1234	21.3	2366	18.6
22-23	1761	25.3	1767	30.5	3528	27.7
24-25	1498	21.5	1215	21.0	2713	21.3
26-29	1300	18.7	759	13.1	2059	16.1
30-	891	12.8	449	7.7	1340	10.5
( $\chi^2$ : 217.8; df:5; $p < .01$ )						
<b>gemiddelde leeftijd</b>	24,7		23,5		24,2	
(F: 142.9; df:1, $p < .01$ )						
<b>onderwijsvorm</b>						
deeltijd	940	13.5	571	9.8	1511	11.8
voltijd	6041	86.5	5232	90.2	11273	88.2
( $\chi^2$ : 40.0; df:1; $p < .01$ )						
<b>gem cijfer vooropleiding</b>	6,7	(N=1017)	6,8	(N=1084)	6,74	(N=2101)
(F: 16.6; df:1, $p < .01$ )						

Bron: Studentenmonitor 2002

**Tabel 6: Populatie, respons en weegfactor (afgerond)**

		eerste jaars			tweede jaars			derde jaars			vierde jaars			vijfde jaars en ouder			zesde jaars en ouder		
		popu- latie	respons	weeg- factor	popu- latie	respons	weeg- factor	popu- latie	respons	weeg- factor	popu- latie	respons	weeg- factor	hbo			wo		
		popu- latie	respons	weeg- factor	popu- latie	respons	weeg- factor	popu- latie	respons	weeg- factor	popu- latie	respons	weeg- factor	popu- latie	respons	weeg- factor	popu- latie	respons	weeg- factor
<b>hbo</b>																			
<b>sector</b>																			
hbo	man	21010	37	6,63	12906	45	3,35	10406	36	3,38	8237	24	4,01	7722	26	3,47			
economie	vrouw	15909	28	6,63	10114	33	3,58	8660	37	2,73	7262	23	3,69	3588	19	2,20			
hbo sociaal-	man	3296	14	2,75	2250	8	3,28	1749	8	2,55	1312	9	1,70	1094	10	1,28			
agogisch	vrouw	12139	56	2,53	9064	63	1,68	7216	62	1,36	5088	50	1,19	2197	31	0,83			
hbo	man	1573	16	1,15	1116	10	1,30	857	12	0,83	640	14	0,53	509	8	0,74			
gezondheid	vrouw	6422	67	1,12	4812	73	0,77	4253	56	0,89	3324	79	0,49	1458	40	0,43			
hbo	man	1823	41	0,52	1157	31	0,44	746	40	0,22	636	48	0,15	560	34	0,19			
landbouw	vrouw	1220	31	0,46	874	44	0,23	510	29	0,21	480	35	0,16	258	17	0,18			
hbo	man	5963	15	4,64	3922	12	3,82	2705	12	2,63	1924	10	2,25	2107	13	1,89			
pedagogisc	vrouw	15765	53	3,47	11581	59	2,29	8226	59	1,63	6176	56	1,29	2386	27	1,03			
h																			
hbo kunst	man	2466	17	1,69	2078	27	0,90	1330	26	0,60	1115	29	0,45	1144	21	0,64			
	vrouw	3172	37	1,00	2462	38	0,76	1696	35	0,57	1439	30	0,56	1097	36	0,36			
hbo	man	15281	61	2,92	11348	65	2,04	9306	61	1,78	7064	58	1,42	5959	41	1,70			
techniek	vrouw	2695	11	2,86	2105	12	2,05	1644	9	2,13	1306	5	3,05	703	6	1,37			
<b>totaal</b>		<b>108734</b>	<b>484</b>		<b>75789</b>	<b>520</b>		<b>59304</b>	<b>482</b>		<b>46003</b>	<b>470</b>		<b>30782</b>	<b>329</b>				
<b>wo</b>																			
<b>sector</b>																			
wo	man	5676	51	1,30	6423	32	2,34	2538	55	0,54	1875	43	0,51	1491	37	0,47	2304	44	0,61
economie	vrouw	2531	18	1,64	2764	17	1,90	1097	18	0,71	838	27	0,36	607	25	0,28	643	16	0,47
wo soc,wet,	man	2983	13	2,68	2247	19	1,38	1628	27	0,70	1387	22	0,74	1026	27	0,44	1766	21	0,98
	vrouw	6993	48	1,70	5038	60	0,98	4248	52	0,95	3329	39	1,00	2351	53	0,52	2571	34	0,88
wo	man	1394	26	0,63	1310	25	0,61	963	28	0,40	889	32	0,32	861	26	0,39	2139	37	0,68
gezondheid	vrouw	2701	58	0,54	2615	47	0,65	1811	54	0,39	1621	56	0,34	1367	54	0,30	2565	38	0,79
wo	man	347	30	0,14	262	34	0,09	310	36	0,10	211	36	0,07	243	34	0,08	357	54	0,08
landbouw	vrouw	370	41	0,11	298	48	0,07	281	36	0,09	270	43	0,07	260	54	0,06	220	31	0,08
wo natuur	man	1896	46	0,48	1975	36	0,64	706	50	0,16	815	49	0,19	776	45	0,20	1244	49	0,30
	vrouw	1017	25	0,47	1033	21	0,57	503	36	0,16	576	45	0,15	568	39	0,17	638	24	0,31
wo	man	219	22	0,12	171	27	0,07												
onderwijs*	vrouw	308	38	0,09	165	29	0,07												
wo recht	man	2749	18	1,78	2639	16	1,93	1489	27	0,64	1282	11	1,36	1088	27	0,47	2317	25	1,08
	vrouw	3365	25	1,57	3035	19	1,87	2025	41	0,58	1697	40	0,50	1435	42	0,40	2152	29	0,87
wo	man	2685	21	1,49	2238	15	1,74	973	27	0,42	701	23	0,36	573	29	0,23	1136	32	0,41
taal/cultuur	vrouw	5403	33	1,91	4789	36	1,55	1424	41	0,41	1106	56	0,23	920	44	0,24	1379	47	0,34
wo techniek	man	4804	60	0,93	3860	53	0,85	3549	51	0,81	2757	66	0,49	2399	71	0,39	4990	67	0,87
	vrouw	1081	12	1,05	848	15	0,66	791	15	0,62	627	18	0,41	543	17	0,37	902	12	0,88
<b>totaal</b>		<b>46522</b>	<b>585</b>		<b>41710</b>	<b>549</b>		<b>24336</b>	<b>594</b>		<b>19981</b>	<b>606</b>		<b>16508</b>	<b>624</b>		<b>27323</b>	<b>560</b>	

Bron: Studentenmonitor 2002

\* ouderejaars wo onderwijs samengenomen in jaar 2

**Tabel 7: Verdeling van de gewogen en ongewogen respons naar onderwijstype, eerste en ouderejaars en sector**

	eerstejaars		ouderejaars		totaal	
	ongewogen	gewogen	ongewogen	gewogen	ongewogen	gewogen*
<b>hbo</b>						
<b>sector</b>						
hbo economie	65	431	243	804	308	1236
hbo sociaal-agogisch	70	180	241	350	311	530
hbo gezondheid	83	93	292	198	375	291
hbo landbouw	72	36	278	61	350	96
hbo pedagogisch	68	254	248	456	316	709
hbo kunst	54	66	242	144	296	210
hbo techniek	72	210	257	460	329	670
<b>inschrijving</b>						
voltijd	369	933	1506	2033	1875	2966
deeltijd	115	337	295	441	410	778
<b>studiefinanciering</b>						
SF+	388	1002	1479	2023	1867	3024
sfbasis	358	919	1317	1818	1675	2737
sflening	30	83	162	204	192	287
SF-	96	268	322	451	418	719
<b>woonsituatie hbo</b>						
thuiswonend	240	667	680	1082	920	1749
uitwonend	241	595	1105	1378	1346	1973
totaal hbo	484	1270	1801	2474	2285	3744
<b>wo</b>						
<b>sector</b>						
wo economie	69	96	314	240	383	336
wo soc,wetensch	61	116	354	299	415	415
wo gezondheid	84	48	397	188	481	236
wo landbouw	71	8	406	32	477	40
wo natuur	71	34	394	103	465	137
wo recht	43	71	277	224	320	295
wo taal/cultuur	54	94	350	178	404	272
wo techniek	72	69	385	248	457	317
<b>inschrijving</b>						
voltijd	491	496	2684	1371	3175	1867
deeltijd	34	41	193	141	227	182
<b>studiefinanciering</b>						
SF+	494	498	2503	1277	2997	1775
sfbasis	424	416	2003	1004	2427	1420
sflening	70	82	500	273	570	354
SF-	31	39	374	235	405	275
<b>woonsituatie wo</b>						
thuiswonend	182	198	429	260	611	458
uitwonend	339	337	2435	1246	2774	1583
totaal wo	525	537	2877	1512	3402	2049
<b>totaal ho</b>	<b>1009</b>	<b>1807</b>	<b>4678</b>	<b>3986</b>	<b>5687</b>	<b>5793</b>

Bron: Studentenmonitor 2002

\* verschil in aantal tussen ongewogen en gewogen ontstaat doordat de sector wo onderwijs niet in deze tabel is opgenomen