

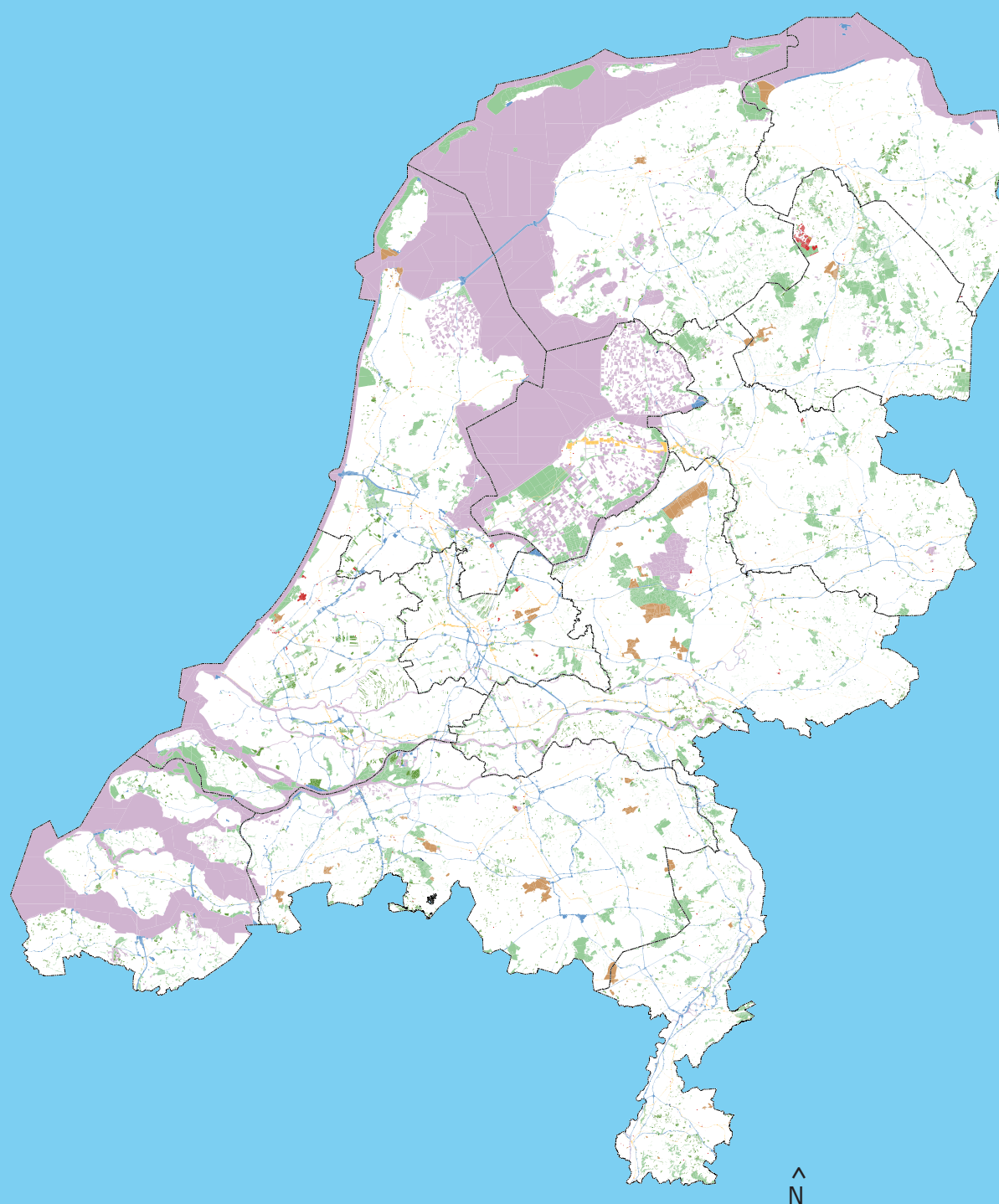

Onroerende zaken van de Staat



Op deze kaart staan alle Staatseigendommen die gebruikt worden voor de uitoefening van rijksoverheidstaken. Van kantoorgebouwen, staatsbossen, natuurgebieden, opvangcentra, rails, rijkswegen, defensie terreinen tot gevangenissen. Het vastgoed van de rijksoverheid is vastgelegd op de kaart van Nederland, onderverdeeld in de volgende grote vastgoeddiensten: Centraal Orgaan opvang asielzoekers, Dienst Vastgoed Defensie, Rijksvastgoed- en ontwikkelingsbedrijf, Dienst Landelijk Gebied, ProRail, Staatsbosbeheer, Rijksgebouwendienst, Rijkswaterstaat. Deze diensten hebben hun krachten gebundeld in de Raad voor Vastgoed Rijksoverheid (RVR).

De RVR heeft tot taak de rol van het Rijk op de vastgoedmarkt te versterken: tegen zo laag mogelijke kosten vastgoed paraat te hebben om publieke doelstellingen te realiseren. De verschillende vastgoeddiensten werken samen bij aankoop, verkoop, ontwikkeling en beheer van vastgoed. De RVR wordt ondersteund door de Projectdirectie Vastgoed van het ministerie van Financiën.

- Centraal Orgaan opvang asielzoekers
- Defensie / Dienst Vastgoed Defensie
- Financiën / Rijksvastgoed- en ontwikkelingsbedrijf
- Economische Zaken, Landbouw en Innovatie / Dienst Landelijk Gebied
- ProRail
- Staatsbosbeheer
- Binnenlandse Zaken en Koninkrijksrelaties / Rijksgebouwendienst
- Infrastructuur en Milieu / Rijkswaterstaat

Schaal 1:250.000