



Ministerie van Binnenlandse Zaken en
Koninkrijksrelaties

Welkom op de

Regiodag Gemeentefinanciën

2014

Zwolle





Ministerie van Binnenlandse zaken en
Koninkrijksrelaties

Regiodagen

Ronald Plasterk

*Minister van Binnenlandse Zaken
en Koninkrijksrelaties*



Programma Regiodag Gemeentefinanciën 2014 Zwolle

09.30 - 10.00 : Inloop met koffie (foyer)

10.00 - 11.30 : Plenaire start (zaal 1)

11.30 - 12.00 : Thee/koffie pauze (foyer)

12.00 - 13.00 : 1e workshopronde

13.00 - 14.00 : Lunch (foyer)

Lunch programma:

13.00 – 14.00 Informatiemarkt (nabij ingang)

13.15 – 14.00 Lunch workshop verdeelmodellen (zaal 3)

14.15 - 15.15 : 2e workshopronde

15.30 - 16.30 : 3e workshopronde

16.30 - 17.30 : Afsluiting / napraten met een drankje/hapje (foyer)



Informatiemarkt

Collegiaal kennis delen

zonder kosten voor jouw beroepsgroep georganiseerd!

Niemand kan ons zoveel leren als wij elkaar



Deel je kennis met collega's

Tussen 13:00 en 14:00



**Wet Normering
Topinkomens**



Ministerie van Binnenlandse Zaken en
Koninkrijksrelaties

**Ministeriële
regeling / Iv3**



Ministerie van Binnenlandse Zaken en
Koninkrijksrelaties



BOUWSTENEN
VOOR SOCIAAL

VNG
Aedes
PO-Raad
MOgroep
Kinderopvang



Ministerie van Binnenlandse Zaken en
Koninkrijksrelaties

Kennisquiz Sociaal Domein

Regiodagen
Gemeentefinanciën 2014



Spelregels kennisquiz

- Petje op – Petje af (alleen dan anders)
- Arm omhoog (A)
- Armen omlaag (B)
- Startpositie → Iedereen staan
- Fout antwoord? Helaas, u bent af. U mag gaan zitten
- Goed antwoord? Gefeliciteerd, u mag blijven staan



De budgetverdeling van de decentralisatie jeugdzorg wordt per 1 januari 2015 verdeeld via een objectief verdeelmodel:

A

- Waar

(Arm omhoog)

B

- Niet waar

(Armen omlaag)



Het begrip 'participatiesamenleving' is voor het eerst geïntroduceerd door:

A



(Arm omhoog)

B



(Armen omlaag)



In de decentralisatiebrief van minister Plasterk (19 februari 2013) komt het woord 'integraal' zoveel keer voor:

A

- 11 keer

(Arm omhoog)

B

- 23 keer

(Armen omlaag)



Passend Onderwijs behoort tot één van de decentralisaties:

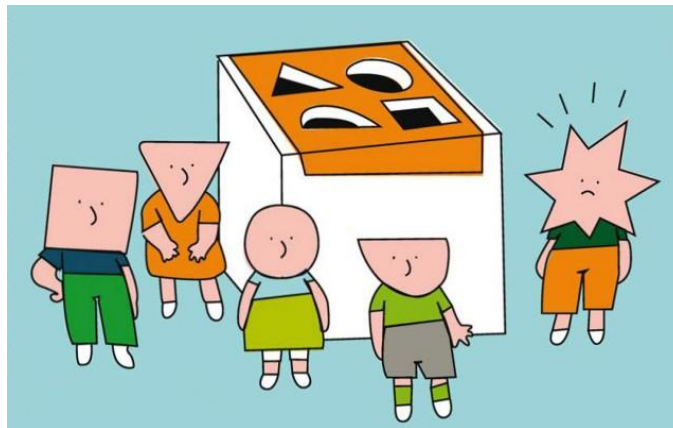

A

- Waar

(Arm omhoog)

B

- Niet waar

(Armen omlaag)



De Participatiewet is een samenvoeging en decentralisatie van:

A

- Wajong, Sociale Werkvoorziening (WSW) en de Bijstandswet (WWB).

(Arm omhoog)

B

- Wajong, Sociale Werkvoorziening (WSW) en de Wet Werken naar Vermogen (WWNV)

(Armen omlaag)



De Welzijnswet was de eerste decentralisatie in het sociaal domein in Nederland. Wanneer vond deze decentralisatie plaats?:

A



- Kabinet Lubbers II (1987)
(Arm omhoog)

B



- Kabinet Kok I (1994)
(Armen omlaag)



Na een half jaar in de bijstand moet je banen accepteren met een maximale reistijd van:



A

- 2 uur per dag
(Arm omhoog)

B

- 3 uur per dag
(Armen omlaag)



Het transitieproces van de decentralisaties:

A

- Is gericht op nieuw lokaal samenspel, nieuwe cultuur, verhoudingen en werkwijzen (2015-2018)

(Arm omhoog)

B

- Betreft de periode van het veranderen van het 'stelsel' waarbij met name de structuur centraal staat (regels, wetten en financiële verhoudingen, 2014)

(Armen omlaag)



Het gemeentefonds wordt jaarlijks herijkt:



A

- Waar

(Arm omhoog)

B

- Niet waar

(Armen omlaag)



Hoe duur is deze Keukentafel?:



Schattingsvraag

Degene die het dichtst bij het juiste antwoord zit, wint de quiz!



Praktijkervaringen





**(Financiële) aanpak
3 decentralisaties
gemeente Stadskanaal.**

**Bert Wever
Concerncontroller
Gemeente Stadskanaal**



Wie zijn wij?



In het zuiden van de provincie Groningen, o.a. grenzend aan Drenthe.
33.000 inwoners.
Zwakke sociale structuur.
Sterke centrumfunctie.



Inhoud

- ▶ 1. Beleidsvisie Sociaal Domein.
- ▶ 2. Projectorganisatie.
- ▶ 3. Regionaal Transitiearrangement Jeugd.
- ▶ 4. Continuïteitsarrangement AWBZ.
- ▶ 5. Participatienota Oost-Groningen.
- ▶ 6. Ondersteuningsaanbod ministerie van BZK.
- ▶ 7. 3D€ plan Stadskanaal.
- ▶ 8. Stand van zaken.
- ▶ 9. Hoe verder?



Beleidsvisie Sociaal Domein

- ▶ De gemeenteraad stelt in juni 2014 de beleidsvisie op- en toegangsmodel van het sociaal domein vast.

- ▶ Beleidsvisie:
 - Jongeren naar school, volwassenen aan het werk en kwetsbare mensen en ouderen wonen zo lang mogelijk thuis.

- ▶ Toegangsmodel op basis van:
 - 0^e lijn: versterken van eigen kracht (netwerk, buurt etc.)
 - 1^e lijn: kortdurende ondersteuning.
 - 2^e lijn: langdurige en/of specialistische hulp.
 - In de toegang een sleutelrol voor sociale teams.



Projectorganisatie implementatie 3D's (1)

- ▶ Doel: goede verankering in de organisatie door middel van een 'Stuurgroep', 'Projectgroep' en 'Vakspecialisten'.
- ▶ Stuurgroep is het managementteam: algemeen-directeur/gemeentesecretaris, 4 afdelingsmanagers en concerncontroller.
- ▶ Projectgroep (komt wekelijks bijeen):
 - 2 managers.
 - 3 projectleiders.
 - concerncontroller.

Projectorganisatie implementatie 3D's (2)



- ▶ Groep van vakspecialisten
 - Adviseurs vanuit diverse disciplines.
- ▶ Eén keer in de twee week vergaderen de vakspecialisten (1 uur) met de projectgroep. Info uitwisselen, opdrachten voor uitwerking en/of advisering bespreken.



Regionaal Transitiearrangement Jeugd

- ▶ 23 Groninger gemeenten werken samen aan de transitie en transformatie.
 - Gemeenten en zorgaanbieders nemen samen verantwoordelijkheid voor het toegroeien naar een nieuw model voor de Jeugdzorg.
 - Financieel: korting 2015 voor rekening van zorgaanbieders.
 - Transformatie in 2016 en 2017.



Continuïteitsarrangement AWBZ

- ▶ Geldt alleen voor 2015.
- ▶ 22 i.p.v. 23 Groninger gemeenten werken samen aan de transitie.
 - De zorg aan bestaande en nieuwe cliënten is voor 2015 gegarandeerd
 - In 2015 werken met de huidige zorgaanbieders
 - Financieel: korting 2015 voor rekening van zorgaanbieders.
 - Voorbereiden inkoop, vanaf 2016 kunnen ook andere aanbieders meedoen.

Bestaande Wmo: lopend proces kanteling en ombuiging huishoudelijke hulp, etc.



Participatienota Oost-Groningen (i.o.)

- ▶ Samenwerking van 7 Oost-Groninger gemeenten, 2 werkvoorzieningsschappen en ROC Noorderpoort
 - Eén Participatienota voor Oost-Groningen.
 - Dienstverlening: 5 Training en Diagnose Centra (TDC), één werkgeversbenadering.

- ▶ Stip op de horizon:
 - Eén uitvoeringsorganisatie (ontwikkelbedrijf) van zoveel mogelijk samenwerkende (keten)partners.
 - Probleem: 3,5 x zoveel WSW'ers als landelijk, veel Wajongers, veel WWB'ers en relatief weinig werkgelegenheid.

Ondersteuning BZK Programma Gemeenten van de Toekomst (1)



- ▶ Stadskanaal wil inzicht in budgetten, kosten en risico's.
- ▶ Waar halen we de gegevens vandaan en hoe organiseren we dat?
- ▶ Er zit data bij: VEKTIS, CIZ, Zorgaanbieders, maar ook bij PGB's.
- ▶ Er is onbekendheid met een groot deel van de materie: hoe lees je en interpreteer je de beschikbare data?

Ondersteuning BZK Programma Gemeenten van de Toekomst (2)



- ▶ We hebben ons laten informeren over het ondersteuningsprogramma van het Ministerie van BZK.
- ▶ Met BZK ondersteuning overeengekomen.
- ▶ Gezamenlijk een pilot opgezet voor het in kaart brengen van de financiën en risico's van de gemeente (3D€-plan).
- ▶ Bruno Steiner en Hattum Palma zijn in opdracht van BZK en Stadskanaal aan de slag gegaan.



3D€ plan Stadskanaal

Wat levert het ons op:

- ▶ Inzicht in historische kosten.
- ▶ Zicht op risico's en risicogebieden.
- ▶ Basis voor (bij)sturing.
- ▶ Doorvertaling van de kosten naar 2015.
- ▶ Confrontatie van de kosten met de beschikbare middelen voor 2015 (meicirculaire 2014).
- ▶ Exploitatiebegroting 2015 van het deelfonds sociaal domein voor Stadskanaal (basis IV3) als opmaat voor onze (programma)begroting 2015.



Stand van zaken

- ▶ Basis VEKTIS, doorvertaald naar 2015.
- ▶ Jeugd: risico bij herverdeling op basis van objectieve maatstaven i.p.v. historische kosten. 10% hoger dan gemiddeld landelijk.
- ▶ Wmo: Referentiebudget: 12% PGB en 88% ZIN.
Stadskanaal: 45% PGB en 55% ZIN. Risico ondanks continuïteitsarrangement.
- ▶ Participatie volgt nog: nog geen budgetindicatie in de meicirculaire 2014.



Hoe verder?

- ▶ Medio/eind juni oplevering 3D€-plan.
- ▶ Beoordeling van het rapport door de projectgroep en vaststellen of er bijsturing en/of aanvullende acties en maatregelen nodig zijn t.a.v. de implementatie van de 3D's.
- ▶ Ervaringen delen met anderen:
 - Interne organisatie, college en raad.
 - Overige geïnteresseerden ism BZK.
- ▶ Verwerken in de ontwerpbegroting 2015 van de gemeente (bestaande programma's, nieuwe producten, IV3).



Praktijkervaringen deel 2



3D€-plan Stadskanaal

BZK-regiodag

Zwolle, 19 juni 2014

Bruno Steiner (i.s.m. Hattum Palma en met steun van
BZK-programma “Financiën en de 3 decentralisaties”)

Onderdelen 3D€ plan voor gemeente Stadskanaal

1. Budgetten sociaal deelfonds in samenstellende delen gesplitst
2. Kosten op basis van ‘historische kosten’
3. Verschillen tussen budgetten en geraamde kosten
4. Iv3 en de programmabegroting
5. Beleidsinformatie

“3D€-plan” kon mede worden uitgevoerd dankzij BZK-ondersteuningsprogramma rond de drie decentralisaties.

1. Budgetten sociaal deelfonds in samenstellende delen gesplitst (1)

Budget Participatiewet:

- Voorlopig buiten beschouwing omdat budgetten per gemeente nog niet bekend zijn.
- Wel een raming gemaakt van verwachte instroom in bijstand i.v.m. sluiten van WSW en Wajong voor nieuwe gevallen.

1. Budgetten sociaal deelfonds in samenstellende delen gesplitst (2)

WMO2015-budget:

- Compartimenten gemaakt volgens opbouw landelijk budget:

| | Landelijke gewichten | Stadskanaal x € 1000 |
|--------------------------------------|----------------------|----------------------|
| WMO 2015 alle gemeenten | 100,0% | 6.942 |
| <i>waarvan:</i> | | |
| <i>ABWZ Zorg in natura</i> | <i>65,6%</i> | <i>4.556</i> |
| <i>ABWZ Persoonsgebonden budget</i> | <i>8,9%</i> | <i>621</i> |
| <i>Wet tegemoetkoming c.g.</i> | <i>10,1%</i> | <i>698</i> |
| <i>Wijkteams</i> | <i>0,5%</i> | <i>32</i> |
| <i>Mantelzorg</i> | <i>3,3%</i> | <i>226</i> |
| <i>Doventolk</i> | <i>0,4%</i> | <i>26</i> |
| <i>aanvullend uitvoeringsbudget</i> | <i>2,0%</i> | <i>136</i> |
| <i>Zorgvuldige overgang cliënten</i> | <i>9,3%</i> | <i>646</i> |

Dit zijn fictieve referentie-budgetten, uitsluitend bepaald om geraamde kosten mee te vergelijken. Of gemeente de budgetten zo feitelijk aanwendt is afhankelijk van lokale besluitvorming.

1. Budgetten sociaal deelfonds in samenstellende delen gesplitst (3)

Jeugdwet-budget:

- Compartimenten gemaakt volgens opbouw meicirculaire:

| | gewichten in meicirculaire plus verdeling ZIN en PGB | Stadskanaal x € 1000 |
|---|--|-------------------------|
| Jeugdbudget | 100% | € 11.197 |
| waarvan: | | |
| <i>Begrotingsgefinancierd (rijk en provincie)</i> | <i>37,8%</i> | <i>€ 4.231</i> |
| <i>Zvw (Zorg in natura)</i> | <i>22,7%</i> | <i>€ 2.545</i> |
| <i>Jeugd AWBZ Zorg in natura</i> | <i>11,8%</i> | <i>€ 1.326</i> |
| <i>Jeugd AWBZ Persoonsgebonden budget</i> | <i>27,6%</i> | <i>€ 3.094</i> |

Dit zijn fictieve referentie-budgetten, uitsluitend bepaald om geraamde kosten mee te vergelijken. Of gemeente de budgetten zo feitelijk aanwendt is afhankelijk van lokale besluitvorming.

2. Kostenraming op basis van 'historische kosten' (1)

Participatiewet:

Kosten te dekken uit Participatiebudget:

- Een raming gemaakt van verwachte instroom in bijstand i.v.m. sluiten van WSW en Wajong voor nieuwe gevallen: 70% van de instroom in WSW en Wajong in recente jaren (cumulatief en vooralsnog zonder uitstroom)
- Dit werkt door in "I-deel" (uitkeringslasten) en in "W-deel". Omdat de verdeling nog niet bekend is, is nog niet duidelijk wat dit per saldo betekent.
- Met gemeentelijke (beheers)begroting raming gemaakt van apparaatskosten, zonder verbijzondering naar wijkteams, PIOFA etc.
- Vooralsnog geen "nieuw beleid".

2. Kostenraming op basis van 'historische kosten' (2)

WMO2015:

Kosten te dekken uit WMO2015-budget:

- Met Vektis-gegevens raming gemaakt van:
 - *AWBZ Zorg in natura*
 - *AWBZ Persoonsgebonden budget*
 - *Voor andere compartimenten geen expliciete raming*
- Met gemeentelijke (beheers)begroting raming gemaakt van apparaatskosten, zonder verbijzondering naar wijkteams, PIOFA etc.
- Vooralsnog geen "nieuw beleid".
- "eigen bijdragen" geraamd volgens landelijke veronderstelling.

2. Kostenraming op basis van 'historische kosten' (3)

Jeugdwet:

Kosten te dekken uit Jeugdwet-budget:

- Met Vektis-gegevens raming gemaakt van:
 - *Zvw (Zorg in natura)*
 - *Jeugd AWBZ Zorg in natura*
 - *Jeugd AWBZ Persoonsgebonden budget*
 - *Voor begrotingsgefinancierde Jeugdzorg een globale raming*
- Met gemeentelijke (beheers)begroting raming gemaakt van apparaatskosten, zonder verbijzondering naar wijkteams, PIOFA etc.
- Vooralsnog geen "nieuw beleid" en geen "eigen bijdragen" geraamd.

3. Verschillen tussen budgetten en geraamde kosten

Over beoordeling van verschillen:

- Verschillen geven eerste zicht op 'knelpunten',
- Bedenk echter:
 - Besteding binnen sociaal deelfonds vrij, dus bestuurlijk vast te stellen
 - Raming van apparaatskosten o.b.v. bestaande verhouding is vertrekpunt, geen eindpunt van discussie
 - Nieuw beleid (innovatie) en eigen bijdragen nog bestuurlijk vast te stellen.

4. Aanpassing Iv3 en de programmabegroting (1)

| |
|---|
| Functies die verdwijnen per 2015 |
| 620. Maatschappelijke begeleiding en advies |
| 622. Huishoudelijke verzorging |
| 630. Sociaal cultureel werk |
| 651. Dagopvang gehandicapten |
| 652. Voorzieningen gehandicapten |
| 716. Centra voor jeugd en gezin (onderdeel Wmo) (maatwerk deel) |
| Nieuw functies vanaf 2015 |
| 661. Maatwerkvoorzieningen Natura materieel Wmo |
| 662. Maatwerkvoorzieningen Natura immaterieel Wmo |
| 663. Opvang en beschermd wonen Wmo |
| 667. Eigen bijdragen maatwerkvoorzieningen en opvang Wmo |
| 670. Algemene voorzieningen Wmo en Jeugd |
| 671. Eerstelijnsloket Wmo en Jeugd |
| 672. PGB Wmo en Jeugd |
| 677. Eigen bijdragen algemene voorzieningen Wmo en Jeugd |
| 682. Individuele voorzieningen Natura Jeugd |
| 683. Veiligheid, jeugdreclassering en opvang Jeugd |
| 687. Ouderbijdragen individuele voorzieningen en opvang Jeugd |

4. Aanpassing Iv3 en de programmabegroting (2)

Stadskanaal kiest ervoor om de bestaande programma's te handhaven, dat zijn:

- Economie en arbeidsmarkt
- Welzijn en zorg
- Jeugd en educatie.

Wel zal de (vrijwillige) paragraaf WMO worden uitgebreid en de naam "Paragraaf Sociaal Domein" (bestaande en nieuwe (w.o. 3D) middelen en beleid) krijgen

4. Aanpassing Iv3 en de programmabegroting (3)

- De keuze om de huidige programma's te handhaven betekent een splitsing van "jeugd" en "volwassenen".
- Dat betekent dat de nieuwe functies die deze doelgroepen combineren (670, 671, 672, 677) moeten worden gesplitst. Dat is in die zin niet nieuw, dat Stadskanaal dat al doet bij de huidige functie sociaal-cultureel werk.

5. Beleidsinformatie (1)

De gemeente heeft potentieel vijf 'knoppen' om aan te draaien:

- prijs
- aantal cliënten
- omvang per cliënt
- innovatie
- eigen bijdrage

5. Beleidsinformatie (2)

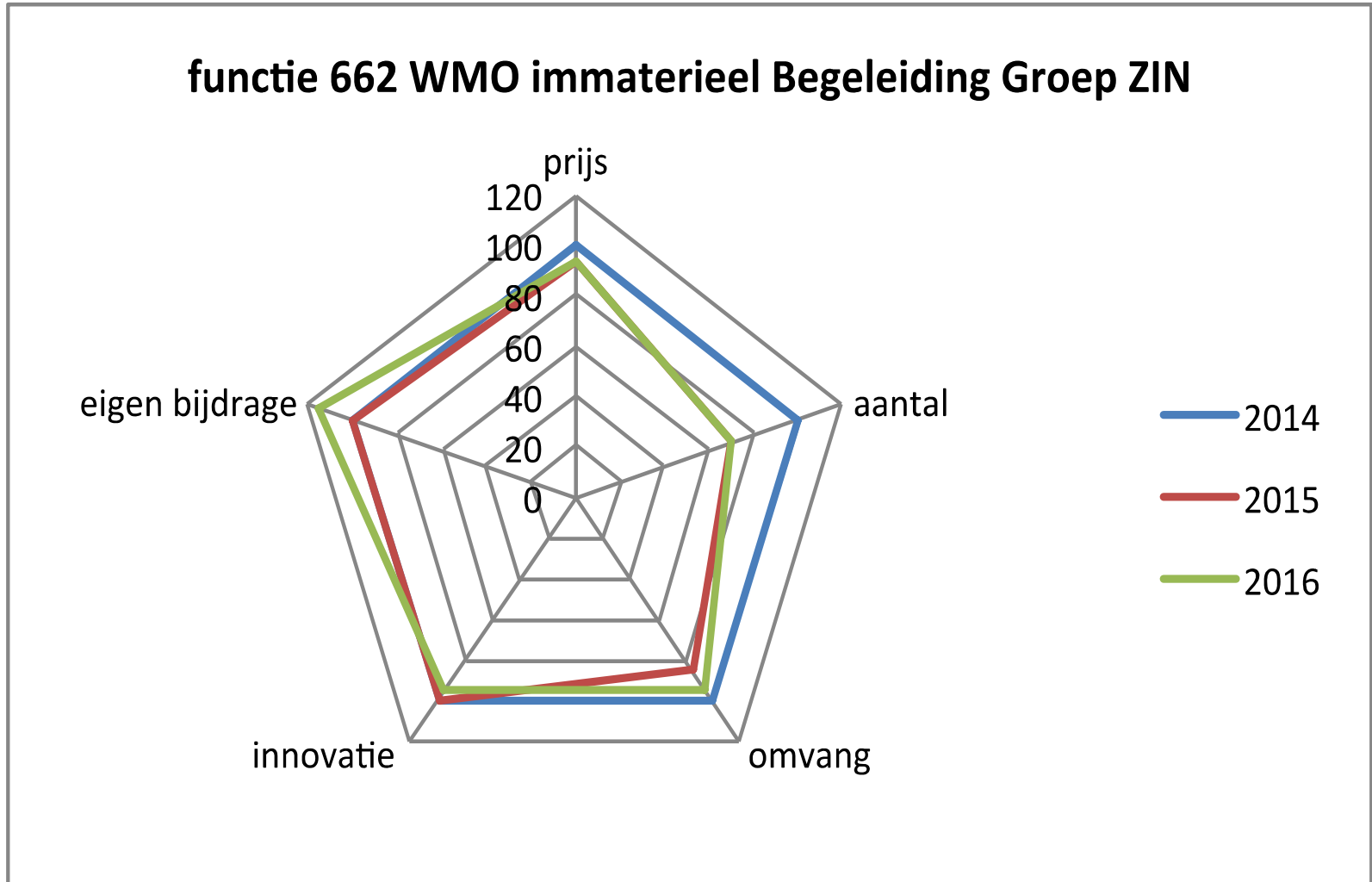



Commissie BBV



Rapport Adviescommissie Vernieuwing BBV



Frank Halsema, lid adviescommissie
Regiodagen, Zwolle 19 juni 2014

Adviesgroep Verbetering BBV

Staf Depla (wethouder Eindhoven), voorzitter

Monique de Boer (burgemeester Roerdalen)

Sabine Galjé (hoofd FIS, ministerie van BZK vanaf 14/2)

Frank Halsema (controller gemeente Arnhem/ vz 100.000+ overleg)

Titus Livius (directeur BDF, ministerie van BZK t/m 13/2)

Ad Verbakel (controller gemeente Eindhoven)

Peter Verheij (wethouder Alblasterdam)

Gerard Vrenken (griffier Tilburg)

Willem Wijntjes (raadslid Nieuwegein / vz. Commissie BBV)

Adviserend lid: Elisabeth Post (gedeputeerde provincie NH)

Ondersteuning: Elma van der Mortel (IdeeVersa), rapporteur/adviseur

Ondersteuning: Melchior Kerklaan (VNG) secretaris adviesgroep

Opzet presentatie

- Aanleiding onderzoek
- Uitgangspunten onderzoek vernieuwing BBV
- Aanbevelingen adviescommissie (inclusief discussie)

Aanleiding onderzoek

Aanleiding

- ‘ Te belangrijk om aan specialisten over te laten’
- ‘ Vergelijken en vergeleken worden’
- ‘ We hangen via art. 12 aan elkaar’
- ‘ internationale verslaggevingsontwikkelingen’
- ‘ Controletoeren op drift geraakt’

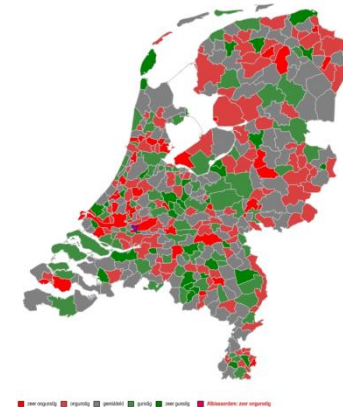
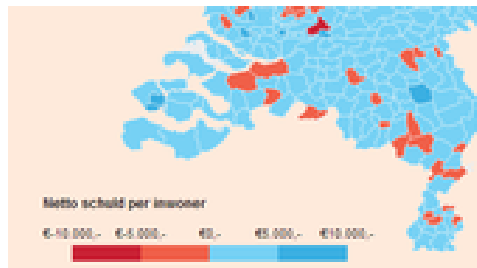

Uitgangspunten onderzoek

Uitgangspunt 1

De sturingsinformatie van de raad staat voorop.



Uitgangspunt 2

Er is een onderscheid tussen stukken voor de sturing van de raad en beschikbare informatie.

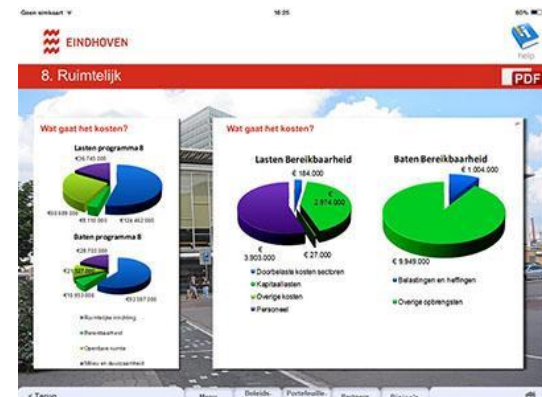

Uitgangspunt 3

De beleidsvrijheid van gemeenten staat voorop. Er wordt daarom niet genormeerd.



Uitgangspunt 4

Een goede basis voor vergelijkbaarheid is van groot belang voor het contact tussen de gemeente, met name raadsleden, en burgers.

$$E = mc^2$$

Uitgangspunt 5

Informatie die gemeenten zelf gebruiken voor de sturing en het onderling vergelijken wordt ook gebruikt om andere overheden te informeren over de prestaties en financiën van gemeenten.

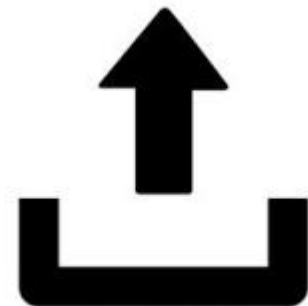

Uitgangspunt 6

Harmonisering van regels voor overheden vanuit de Europese Unie heeft prioriteit boven harmonisering met semi-publieke sectoren of het bedrijfsleven.



Uitgangspunt 7

Gegevens van gemeenten dienen openbaar en digitaal beschikbaar te zijn op het niveau waarop een behoefte aan vergelijking is van gemeenten: producten, kostensoorten en de financiële positie.



Aanbevelingen

Aanbeveling 1

Naast een vrije programma indeling een vaste product indeling gebaseerd op bruikbaarheid voor sturing gemeenten. Deze vaste productindeling vervangt de huidige Iv-3 functionele indeling.



Aanbeveling 2

Ontwikkel een landelijke set van 40-50 indicatoren die alle gemeenten in de begroting opnemen.

| Economische ontwikkeling | |
|--------------------------|---|
| Consumentenvertrouwen | ↑ |
| Inkoopmanagersindex | ↑ |
| Bedrijfsleven | |
| Startende bedrijven | → |
| Faillissementen | ↓ |
| Arbeidsmarkt | |
| Werkloosheid (NWW'ers) | ↑ |
| Vacatures (WERKbedrijf) | ↓ |
| Vastgoedmarkt | |
| Prijsindex koopwoningen | → |
| Aantal woningverkoppen | ↓ |
| Totaal beeld | |
| | → |

Legenda

- ↑ Waarde van de indicator is hoger dan in de vorige monitor.
- Waarde van de indicator is gelijk aan de waarde in de vorige monitor.
- ↓ Waarde van de indicator is lager dan in de vorige monitor.
- Positieve ontwikkeling
- Neutrale ontwikkeling
- Negatieve ontwikkeling

Aanbeveling 3

In het BBV worden enkele financiële kengetallen voorgeschreven die alle gemeenten moeten opnemen. Deze worden niet extern genormeerd.

| Indicator | Zeer gunstig | Gunstig | Neutraal | Ongunstig | Zeer ongunstig |
|---------------------------------|--------------|---------|----------|-----------|----------------|
| | | | | | |
| Structureel sluitende begroting | | | | | |
| Weerstandsvermogen | | | | | |
| Schuldpositie | | | | | |

Aanbeveling 4

Verklaar advies 1 t/m 3 ook voor gemeenschappelijke regelingen van toepassing. Risico's verbonden partijen krijgen prominente plaats in begroting en jaarrekening.



Aanbeveling 5A

Het College geeft verklaring af over rechtmatigheid en begrotingsoverschrijdingen:

- Rechtmatigheid beperkt zich wettelijk tot regelgeving Rijk en Europa.
- Accountant geeft getrouwheidsverklaring af bij verklaring college.

**DIE BUREAUCRATIE
BESTAAT ALLEEN
OP PAPIER**

de opa
van

Loesje

Aanbeveling 5B

Onderzoek naar huidige vormgeving accountantscontrole (nu niet effectief en niet efficiënt).

FOKKE & SUKKE

HOUDEN NIET ZO VAN BUREAUCRATIE

"ARBEIDSOVEREENKOMST"?

LEKKER BEGIN!
VERTROUW JE ONS
NIET, OF ZO?!



RGV

Aanbeveling 5C

Uniformering Provinciaal Financieel
Toezicht



Aanbeveling 6

Alle gemeenten nemen de algemene overhead op in een apart programma. Paragraaf bedrijfsvoering niet langer verplicht.



Aanbeveling 7A

Investerings met alleen maatschappelijk nut worden voortaan geactiveerd en over de levensduur afgeschreven.



Aanbeveling 7B

Gemeenten worden verplicht een kasstroomoverzicht op te nemen met een aansluiting naar het EMU-saldo.



Aanbeveling 7C

Andere technische aanpassingen uitgesteld tot meer duidelijkheid over Europese regelgeving (EPSAS).

Aanbeveling 8

Snelle maar zorgvuldige nadere uitwerking en invoering

VRAGEN?



Workshops!



Ministerie van Binnenlandse Zaken en
Koninkrijksrelaties

Dank voor u aandacht!





Indeling workshops

Regiodag Gemeentefinanciën 2014

Zwolle

1^e workshopronde 12.00 – 13.00 uur

2^e workshopronde 14.15 – 15.15 uur

3^e workshopronde 15.30 – 16.30 uur

| | |
|------------|---|
| Zaal 2A* | Staatssteun |
| Zaal 2B* | EMU-saldo |
| Zaal 3* | Meicirculaire Gemeentefonds |
| Zaal 4* | Praktijkplatform 3D en gemeentefinanciën |
| Zaal 5 | Schatkistbankieren |
| Zaal 6 | Iv3: 1+1=3 |
| Zaal 7 | Vernieuwing BBV |
| Zaal 11 | SiSa |
| Zaal 12 | Deelfonds sociaal domein, iv3 en rechtmatigheid |
| Zaal 13/14 | Financiële kengetallen |
| Zaal 15 | Groot onderhoud GF |

Lunchworkshop Verdeelmodellen 13.15 – 14.00 uur (zaal 3)