

 Geldig op Klasse

11-12-2013 1

Dagretour met korting

Delft
Hoorn

Geldig bij alle vervoerders. Toeslag in
Fyra & ICE nodig. Niet geldig in Italië.

EUR 33,80

778 302 0000 11 11 213 001 0

Voordeelreis voor Kinderen

 Geldig op Klasse

09-12-2013 1

Dagretour

Delft
Alkmaar

Geldig bij alle vervoerders. Toeslag in
Fyra & ICE nodig. Niet geldig in Italië.

EUR 48,60

778 302 0000 11 09 213 001 0

 Geldig op Klasse

02-12-2013 2

Enkele reis

Den Haag-LNOI
Delft

Geldig bij alle vervoerders. Toeslag in
Fyra & ICE nodig. Niet geldig in Italië.

EUR 2,20

778 302 0000 11 02 213 001 0

Overzicht reisdeclaratie



Rijksoverheid

Declaratienummer:

Personeelsnummer:

Naam:

Reisgegevens:

Reisdatum en tijdstip reis: 22/01/2014 08:00 t/m 22/01/2014 12:00

Reden: bijeenkomst

Toelichting:

Wijze van vervoer: Openbaar vervoer

Route: Vertrekpunt: Amsterdam Orlyplein

Bestemming: Delft Buitenwatersloot

Kosten openbaar vervoer:

Datum	Kostensoort	Bedrag (Euro)	Betaalbewijs vereist
22/01	Belaste verg. gebruik OV-kaart	20,10	X
	Subtotaal gedeclareerde kosten	20,10	

Te ontvangen	20,10
---------------------	--------------



Overzicht reisdeclaratie



Declaratienummer:

Personeelsnummer:

Naam:

Reisgegevens:

Reisdatum en tijdstip reis: 28/01/2014 08:00 t/m 28/01/2014 12:00

Reden: bijeenkomst

Toelichting:

Wijze van vervoer: Openbaar vervoer
Route: Vertrekpunt: Den Haag Rijnstraat
Bestemming: Amsterdam Orlyplein

Kosten openbaar vervoer:

Datum	Kostensoort	Bedrag (Euro)	Betaalbewijs vereist
28/01	Openbaar vervoer	35,40	X
	Subtotaal gedeclareerde kosten	35,40	

Te ontvangen	35,40
---------------------	--------------



Overzicht reisdeclaratie



Rijksoverheid

Declaratienummer:

Personeelsnummer:

Naam:

Reisgegevens:

Reisdatum en tijdstip reis: 04/02/2014 08:00 t/m 04/02/2014 09:00

Reden: bijeenkomst

Toelichting:

Wijze van vervoer: Openbaar vervoer

Route: Vertrekpunt: Den Haag Rijnstraat

Bestemming: Zwolle Stationsplein

Kosten openbaar vervoer:

Datum	Kostensoort	Bedrag (Euro)	Betaalbewijs vereist
04/02	Openbaar vervoer	42,60	X
	Subtotaal gedeclareerde kosten	42,60	

Te ontvangen	42,60
---------------------	--------------



Overzicht reisdeclaratie



Rijksoverheid

Declaratienummer:

Personeelsnummer:

Naam:

Reisgegevens:

Reisdatum en tijdstip reis: 11/02/2014 09:00 t/m 11/02/2014 12:00

Reden: bijeenkomst

Toelichting:

Wijze van vervoer: Openbaar vervoer

Route: Vertrekpunt: Delft Marcellus Emantspad

Bestemming: Amsterdam Orlyplein

Kosten openbaar vervoer:

Datum	Kostensoort	Bedrag (Euro)	Betalingswijze
11/02	Openbaar vervoer	40,20	
	Subtotaal gedeclareerde kosten	40,20	

Te ontvangen	40,20
---------------------	--------------



Overzicht reisdeclaratie



Rijksoverheid

Declaratienummer:

Personeelsnummer:

Naam:

Reisgegevens:

Reisdatum en tijdstip reis: 19/02/2014 14:00 t/m 19/02/2014 16:00

Reden: bijeenkomst

Toelichting:

Wijze van vervoer: Openbaar vervoer

Route: Vertrekpunt: Utrecht Jaarbeursplein

Bestemming: Delft Buitenwatersloot

Kosten openbaar vervoer:

Datum	Kostensoort	Bedrag (Euro)	Betalingswijze
19/02	Openbaar vervoer	20,20	X
	Subtotaal gedeclareerde kosten	20,20	

Te ontvangen	20,20
---------------------	--------------



Overzicht reisdeclaratie



Rijksoverheid

Declaratienummer:

Personeelsnummer:

Naam:

Reisgegevens:

Reisdatum en tijdstip reis: 20/02/2014 09:00 t/m 20/02/2014 12:00

Reden: bijeenkomst

Toelichting:

Wijze van vervoer: Openbaar vervoer

Route: Vertrekpunt: Delft Buitenwatersloot

Bestemming: Groningen Stationsplein

Kosten openbaar vervoer:

Datum	Kostensoort	Bedrag (Euro)	Betalingswijze
20/02	Openbaar vervoer	86,40	
	Subtotaal gedeclareerde kosten	86,40	

Te ontvangen	86,40
---------------------	--------------



Overzicht reisdeclaratie



Rijksoverheid

Declaratienummer:

Personeelsnummer:

Naam:

Reisgegevens:

Reisdatum en tijdstip reis: 03/03/2014 07:00 t/m 03/03/2014 17:00

Reden: bijeenkomst

Toelichting:

Wijze van vervoer: Openbaar vervoer

Route: Vertrekpunt: Groningen Stationsplein

Bestemming: Delft Van Leeuwenhoeksingel

Kosten openbaar vervoer:

Datum	Kostensoort	Bedrag (Euro)	Betaalbewijs vereist
03/03	Openbaar vervoer	43,20	X
	Subtotaal gedeclareerde kosten	43,20	

Te ontvangen	43,20
---------------------	--------------



Overzicht reisdeclaratie



Rijksoverheid

Declaratienummer:

Personeelsnummer:

Naam:

Reisgegevens:

Reisdatum en tijdstip reis: 12/03/2014 14:00 t/m 12/03/2014 16:00

Reden: bijeenkomst

Toelichting:

Wijze van vervoer: Openbaar vervoer

Route: Vertrekpunt: Den Haag Laan van Nieuw Oost-Indie

Bestemming: Amsterdam Orlyplein

Kosten openbaar vervoer:

Datum	Kostensoort	Bedrag (Euro)	Betaalbewijs vereist
12/03	Openbaar vervoer	21,20	X
	Subtotaal gedeclareerde kosten	21,20	

Te ontvangen	21,20
---------------------	--------------



Overzicht reisdeclaratie



Rijksoverheid

Declaratienummer:

Personeelsnummer:

Naam:

Reisgegevens:

Reisdatum en tijdstip reis: 27/03/2014 08:30 t/m 27/03/2014 18:00

Reden: bijeenkomst

Toelichting:

Wijze van vervoer: Openbaar vervoer

Route: Vertrekpunt: Delft Van Leeuwenhoeksingel

Bestemming: Utrecht Jaarbeursplein

Kosten openbaar vervoer:

Datum	Kostensoort	Bedrag (Euro)	Betaalbewijs vereist
27/03	Openbaar vervoer	40,40	X
	Subtotaal gedeclareerde kosten	40,40	

Te ontvangen	40,40
---------------------	--------------



Controleoverzicht gedeclareerde reiskosten



Rijksoverheid

Adres bonnenadministratie van
 Ministerie van Sociale Zaken en Werkgele
 Scan-unit, kamer V3.04
 Anna van Hannoverstraat 4
 2595 BJ 'S-GRAVENHAGE

Personeelsnummer:
 Naam:

Declaratienummer:
 Reisdatum en tijdstip reis: 03/04/2014 07:00 t/m 03/04/2014 17:00

Betaalbewijzen:

Datum	Mee te sturen betaalbewijzen	Bedrag (Euro)
03-04	Openbaar vervoer	73,20

Reden ontbreken betaalbewijs:



Overzicht reisdeclaratie



Rijksoverheid

Declaratienummer:

Personeelsnummer:

Naam:

Reisgegevens:

Reisdatum en tijdstip reis: 15/04/2014 08:30 t/m 15/04/2014 10:30

Reden: bijeenkomst

Toelichting:

Wijze van vervoer: Openbaar vervoer
Route: Vertrekpunt: Delft Van Leeuwenhoeksingel
Bestemming: Haarlemmermeer Aankomstpassage

Kosten openbaar vervoer:

Datum	Kostensoort	Bedrag (Euro)	Betaalbewijs vereist
15/04	Openbaar vervoer	32,40	X
Subtotaal gedeclareerde kosten		32,40	

Te ontvangen	32,40
---------------------	--------------

JOP Klante
15-04-2014 **1**
 retour
Delft
Schiphol

EUR 32.40
 002.055557.150414.0814

Overzicht reisdeclaratie



Rijksoverheid

Declaratienummer:

Personeelsnummer:

Naam:

Reisgegevens:

Reisdatum en tijdstip reis: 23/04/2014 11:45 t/m 23/04/2014 14:30

Reden: overleg

Toelichting:

Wijze van vervoer: Openbaar vervoer

Route: Vertrekpunt: Den Haag Rijnstraat

Bestemming: Bergen op Zoom Stationsplein

Kosten openbaar vervoer:

Datum	Kostensoort	Bedrag (Euro)	Betaalbewijs vereist
23/04	Openbaar vervoer	31,80	X
	Subtotaal gedeclareerde kosten	31,80	

Te ontvangen	31,80
--------------	-------

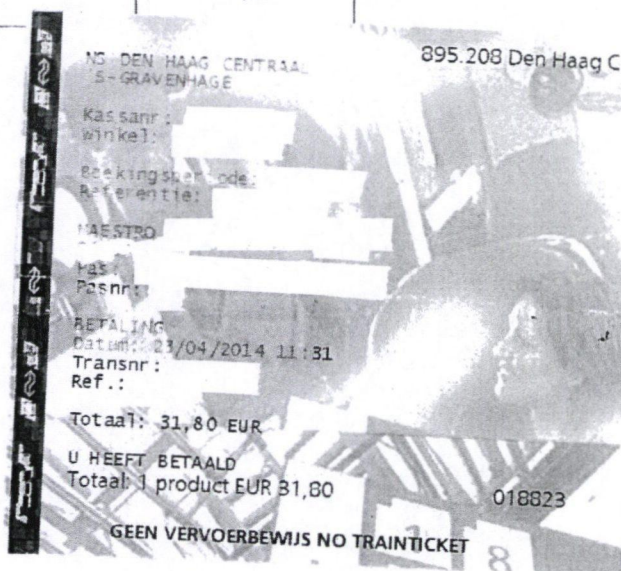



Ministerie van Sociale Zaken en
Werkgelegenheid
Postbus 90801
2509 LV DEN HAAG

Reisnummer:

Datum: 15-jan-2015

Adres bonnenadministratie
Ministerie van Sociale Zaken en Werkgele
Anna van Hannoverstraat 4
2595 BJ 'S-GRAVENHAGE
Scan-unit, kamer V3.04

Controleoverzicht reisdeclaratie

Personeelsnummer:
Naam:
Reisdatum: Van 24.09.2014 tot 28.09.2014

Betaalbewijzen							
Datum	Kwitantie	Kostensoort	Bedrag bon	Valuta	Wisselkoers	Bedrag (EUR)	Bon
24.09.2014	001	Vervoer ter plaatse	25,00	USD	/1,31926	18,95	
		Totaal van kostensoorten				18,95	

Let op: De geleidelijst, met bijbehorende bonnen alleen opsturen als er in de kolom 'Bon' een kruisje staat

! Voor een binnenlandse dienstreis óf een reis naar België dienen de originele bonnen zo spoedig mogelij bonnenadministrat n bij de

! Voor een buitenl: uiterlijk binnen 2 w



Handwritten signature and the number 25



doch reizen.

Als de betaalbewij dienstreis terugge

ffende

Taxi Rates

Reina Beatrix Airport to the following destinations

- High Rise Hotels _____ US\$ 25
- Eagle Hotels _____ US\$ 22
- Low Rise Hotels _____ US\$ 22
- Aruba Beach Villas _____ US\$ 30
- DownTown Hotels _____ US\$ 18
- Talk of the Town _____ US\$ 15
- Malmok / Tierra del Sol _____ US\$ 30

- Sasaki Apartment _____ US\$ 22
- Quality Apartment _____ US\$ 22
- Sunshine Apartment _____ US\$ 25

- Harbor / Cruise ship terminal _____ US\$ 21
- Other _____ US\$



Specificatie reis- en verblijfkosten

, declaratienummer

periode reis: 24.09.2014 tot 28.09.2014

Reisschema					
Datum	Verloop	Tijd	Land	Stad	Reden
24.09.2014	Begin reis	10:00:00	Nederland		
24.09.2014	Reisbestemming	10:00:00	Aruba	Oranjestad	Onderhandelingen Bearing point en kennismaking Unit SZW
28.09.2014	Terugkomst binnenland	11:00:00	Nederland		
28.09.2014	Einde reis	11:00:00	Nederland		

Forfaitaire bedragen maaltijd- en uurvergoeding						
Van		Tot		Aantal	Locatie	Bedrag (EUR)
24.09.2014	10:00	25.09.2014	00:00	1	Aruba	75,26
25.09.2014	00:00	28.09.2014	00:00	3	Aruba	309,00
				3	Aftrek voor ontbijt	-37,08
28.09.2014	00:00	28.09.2014	11:00	1	Aruba	29,41
					Totaal forfaitaire bedragen	376,59

Vergoedingen en kosten	
Soort	Bedrag (EUR)
Totaal van forfaitaire bedragen	376,59
Totaal van kostensoorten	18,95
Totaal vergoedingen	395,54

Toelichting mutaties SZW sep 2014

Kostenplaats	Betaal datum	Boekstuknr.	Crediteur	Omschrijving	GB-rekening	Kostendrager	Werkelijke
--------------	--------------	-------------	-----------	--------------	-------------	--------------	------------

819000-SZW-Algemeen	12-9-2014	21412146	Bonaire Travel	SZW	AMS-BON-AUA 24-27 sept 2014	424132-Vliegreiskosten buiten C.N.	
---------------------	-----------	----------	----------------	-----	-----------------------------	------------------------------------	--

$\frac{2.980,70}{\downarrow}$
 * USD 2.980,70 is om-
 gerekend € 2.302,41
 (koersverhouding EUR/USD 1,299)

Toelichting mutaties SZW oktober 2014

Kostenplaats : 1

Kostenplaats	Betaal datum	boekstuknr	Crediteur	Omschrijving	GB-rekening	Kostendrager	Project	Werkelijke
--------------	--------------	------------	-----------	--------------	-------------	--------------	---------	------------

6-10-2014	21413644	Renaissance Aruba Resort	Verblijf	25-27 sep 2014	424110-Verblijfkosten buiten C.N.			
	21413818	Divi Flamingo Beach Resort	Verblijf	24-25 sep 2014				

^{445,04}
 * USD 445,04 is omgerekend
 € 343,77
 (koersverhouding EUR/USD 1,2946)

^{105,40}
 * USD 105,40 is omgerekend
 € 81,42
 (koersverhouding EUR/USD 1,2946)

Medewerker 26



Reisnummer:

Ministerie van Sociale Zaken en
Werkgelegenheid
Postbus 90801
2509 LV DEN HAAG

Datum: 15-jul-2013

Adres bonnenadministratie
Ministerie van Sociale Zaken en Werkgele
Anna van Hannoverstraat 4
2595 BJ 'S-GRAVENHAGE

Scan-unit, kamer V3.04

Controleoverzicht reisdeclaratie

Personeelsnummer:
Naam:
Reisdatum: Van 25.06.2013 tot 25.06.2013

Betaalbewijzen				
Datum	Kwitantie	Kostensoort	Bedrag (EUR)	Bon
25.06.2013	001	Openbaar vervoer	26,80	<input checked="" type="checkbox"/>
25.06.2013	002	Dagvergoeding	4,43	<input type="checkbox"/>
Totaal van kostensoorten			31,23	

Let op: De geleidelijst, met bijbehorende bonnen alleen opsturen als er in de kolom 'Bon' een kruisje staat

! Voor een binnenlandse dienstreis óf een reis naar België dienen de originele bonnen zo spoedig mogelijk doch uiterlijk binnen 2 weken na declaratie ingediend te worden bij de bonnenadministratie.

! Voor een buitenlandse dienstreis dienen de originele bonnen zo spoedig mogelijk doch uiterlijk binnen 2 weken na declaratie ingediend te worden bij uw HR-ondersteuner reizen.

Als de betaalbewijzen niet of niet tijdig zijn ontvangen kan het bedrag van de betreffende dienstreis teruggevorderd worden.





Specificatie reis- en verblijfkosten

, declaratienummer
van 25.06.2013 tot 25.06.2013 Reden reis: 3 decentralisaties dag voor gemeenten in haarlem

Reiskosten			
Datum	Km	Vervoerm. klasse	Bedrag (EUR)
25.06.2013	106	Openbaar vervoer	0,00

Vergoedingen en kosten	
Soort	Bedrag (EUR)
Totaal van kostensoorten	31,23
Totaal vergoedingen	31,23