



## Nieuwsbrief IBI

Nummer 61, 6 november 2015

Hierbij ontvangt u de eenenzestigste nieuwsbrief Interbestuurlijke Informatie (IBI). De nieuwsbrief IBI bestrijkt het brede terrein van financieel interbestuurlijke informatie.

In deze nieuwsbrief:

- 1. Overall rapportage sociaal domein**
- 2. SiSa 2015**
  - 2a. Concepten documenten SiSa online
  - 2b. Controle verantwoordingslijst SiSa
  - 2c. Verlenging NSL (E11 en E11B)
  - 2d. Veel gestelde vragen SiSa
- 3. Terugblik SiSa workshop voor starters**
- 4. Controle juistheid gegevens SiSa- en/of Iv3-contactpersoon**
- 5. Informatie voor derden**
  - 5a. Iv3-informatievoorschriften-2017
  - 5b. Laatste oproep aanleverdatum Iv3-begroting
- 6. Beleidsseminar: taken uitbesteed, maar dan? De gemeente als inkoper binnen het sociaal domein**

### 1. Overall rapportage sociaal domein

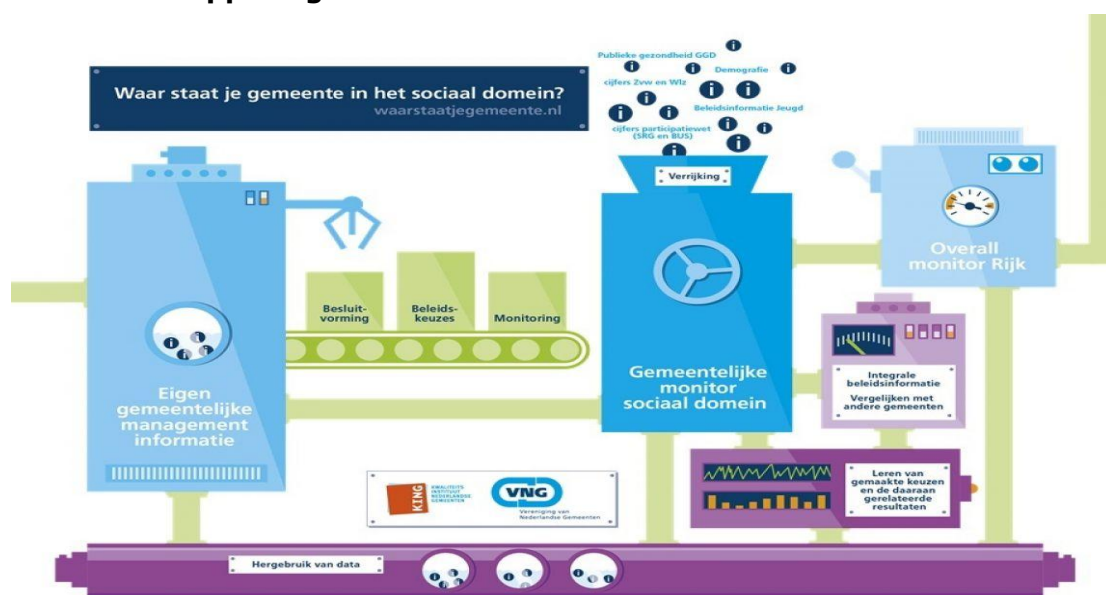

Naast de gemeentelijke monitor sociaal domein hebben het Rijk, de VNG en gemeenten een overall rapportage sociaal domein ontwikkeld. Hiermee informeert het Rijk de Tweede Kamer over de algehele stand van zaken van het sociaal domein. Bij de informatievergaring wordt gestreefd naar een minimale belasting van gemeenten.

Om goed in kaart te brengen wat de gevolgen zijn van de decentralisaties in de praktijk is heldere en gestructureerde informatie nodig. Gemeenten, het Rijk en de VNG hebben samengewerkt om invulling te geven aan de inrichting van de

informatievoorziening. Enerzijds zijn gemeenten benieuwd naar de praktijkresultaten in hún gemeente, anderzijds is er behoefte aan rijksbrede informatievoorziening over het sociaal domein.

[Lees verder](#)

Wilt u meer weten over de ontwikkelingen in het sociale domein? Neemt u eens een kijkje op [Gemeenten van de Toekomst](#) of volg ons op [Twitter](#).



## 2. SiSa 2015

### 2a. Concepten documenten SiSa online

Sinds 1 november 2015 zijn de concepten van de SiSa-bijlage 2015, de invulwijzer SiSa 2015, de Nota procedure verantwoordingsinformatie 2015 en de Nota verwachtingen accountantscontrole beschikbaar op onze [website](#). Vragen, suggesties en opmerkingen zijn welkom via het [contactformulier](#). Uiterlijk begin januari 2015 publiceren we de definitieve versies, samen met het format voor de tabel van fouten en onzekerheden.

### 2b. Controle verantwoordingslijst SiSa

Vanaf 16 oktober is de voorlopige verantwoordingslijst weer beschikbaar via <https://teverantwoordenregelingen.rijksoverheid.nl/>. In onze vorige [nieuwsbrief](#), kon u lezen hoe u deze verantwoordingslijst kunt controleren. Bij onderdeel 2d *veel gestelde vragen SiSa* kunt u meer lezen over wat u kunt doen als er een regel teveel of te weinig op u verantwoordingslijst staat.

A screenshot of a web application interface. At the top right is the 'Rijksoverheid' logo. Below it is a header with the title 'Verantwoordingsoverzicht Sisa 2015 (Let op !! inhoud nog incompleet !!)'. A navigation bar contains 'Zoeken', 'Archief', and 'Help'. The main content area is titled 'Zoeken' and 'Te verantwoorden regelingen'. It includes a search instruction: 'U kunt hier het overzicht van te verantwoorden regelingen opvragen. Vul de naam in van de provincie, gemeente of gemeenschappelijke regeling, of de CBS-code.' Below this is a search section 'Start met zoeken' with a text input field labeled 'Zoekterm', a search button, and a help icon. At the bottom right is the footer 'De Rijksoverheid. Voor Nederland.'

### *2c. Verlenging NSL (E11 en E11B)*

Recent is bekend geworden dat het Ministerie van Infrastructuur en Milieu de specifieke uitkering NSL (Nationaal Samenwerkingsprogramma Luchtkwaliteit) mogelijk met een jaar zal verlengen tot 1-1-2017. Dit zal gebeuren met bestaand geld en met de huidige deelnemers. In samenhang hiermee zal het voor 2015 verruimde bestedingsbegrip (opnemen van verplichtingen) mogelijk komen te vervallen. Hierover worden momenteel gesprekken gevoerd. In de huidige concept versie SiSa-bijlage 2015 en de Invulwijzer SiSa 2015, is daarom besloten voorlopig het verruimde bestedingsbegrip te laten vervallen. Volg de verdere berichtgeving en informatie over deze verlenging op de [website](#), in de concept versie invulwijzer SiSa 2015 en de berichtgeving van het Ministerie van Infrastructuur en Milieu en de IBI-nieuwsbrief.

### *2d. Veel gestelde vragen SiSa*

#### *Hoe kan ik als gemeente controleren of de gemeenschappelijke regelingen op de verantwoordingslijst staan?*

Het klopt dat u de gemeenschappelijke regelingen niet ziet staan op de verantwoordingslijst van uw gemeente. Dit komt omdat de verantwoordingslijst geen koppeling bevat tussen afzonderlijke gemeenten en gemeenschappelijke regelingen. U controleert de aanwezigheid van de gemeenschappelijke regelingen als volgt:

1) Bepaal welke organisaties, opgericht op grond van de Wet gemeenschappelijke regelingen, taken voor uw gemeente uitvoeren. **Let op!** in de SiSa-bijlage en SiSa invulwijzer 2015 zijn de WSW en het participatiebudget vervallen vanwege de decentralisaties in het sociaal domein. Over het jaar 2015 hoeven gemeenschappelijke regelingen, die taken uitvoerde met betrekking tot deze specifieke uitkering voor gemeenten, hierover niet meer via de G1B en G5B te verantwoorden. Deze organisaties komen daarom niet meer voor op de verantwoordingslijst.

2) Controleer of deze organisaties voorkomen in de verantwoordingslijst. U doet dit door, net zoals u voor uw eigen gemeente doet, de naam of het CBS-nummer van de betreffende organisatie in te tikken in het eerste zoekscherm van de webapplicatie verantwoordingslijst. Deze webapplicatie is te benaderen via deze [link](#) of via de link op de [website](#). Als u de organisatie vindt en u een overzicht te zien krijgt van de regelingen waarover de gemeenschappelijke regeling moet verantwoorden, betekent dit dat de gemeenschappelijke regelingen ook aan uw gemeente kan verantwoorden en is het in orde.

3) Controleer de verantwoordingslijst van de betreffende organisaties. Stel vast of de regelingen waarvoor deze organisaties taken voor uw gemeente uitvoeren ook op de verantwoordingslijst van die organisaties staan. Dus als u een gemeenschappelijke regeling voor uw gemeente uitvoert, dan moet deze regeling op de verantwoordingslijst voorkomen. De naam van uw gemeente komt dus niet voor op de verantwoordingslijst van deze organisatie. De organisaties kunnen, bij het invullen van hun SiSa-bijlage, via een indicator de naam van elke willekeurige gemeente kiezen.

Waarom staan er twee WSW-beschikkingen op de verantwoordingslijst (bij G1A)?

Er staan twee WSW-beschikkingen op de verantwoordingslijst bij G1A, omdat gemeenten voor de WSW verantwoording afleggen over de realisatie van de taakstelling en niet over de besteding van de middelen. Daarom is de beschikking waarmee de loon- en prijsbijstelling (LPO) wordt toegekend niet opgenomen; hiermee verandert er immers niets in de taakstelling.

De beschikkingen die genoemd staan betreffen de toekenningsbeschikking uit 2013 en indien van toepassing, de beschikking overdracht taakstelling uit 2014.

Waar kan ik de beschikkingen E27B van de Provincie Zuid-Holland vinden?

De beschikkingen voor de BDU van de provincie Zuid-Holland staan niet op de verantwoordingslijst 2015. Via de kolom opmerkingen in de verantwoordingslijst 2015 heeft de provincie Zuid-Holland gevraagd om de beschikkingen eind december 2015 via de website van de provincie af te stemmen. Op de website van de provincie is een overzicht "Openstaande beschikkingen BDU" opgenomen. Dit is een Excel-bestand waarmee u doormiddel van een filter op de kolom "aanvrager naam" uw eigen gemeente of gemeenschappelijke regeling kunt selecteren. U kunt dit overzicht omstreeks 15 december 2015 vinden via: loket/subsidies & voorwaarden/ subsidie-informatie/openstaande beschikkingen BDU. Hierdoor kunt u fouten in de aanlevering, en wellicht herziene aanleveringen, voorkomen.

Wat te doen met teveel of te weinig regels na definitieve vaststelling verantwoordingslijst?

Omstreeks 10 januari 2016 verstuurt het CBS de definitieve SiSa-bijlage op maat (de op maat gemaakte bijlage op basis van de SiSa-bijlage 2015 en de verantwoordingslijst SiSa 2015) aan de provincies, gemeenten en gemeenschappelijke regelingen. Daarom vragen wij u om eventuele ontbrekende regels of een teveel aan regels in de verantwoordingslijst van uw organisatie nog vóór 15 december door te geven via de contactformulieren op [www.rijksoverheid.nl/sisa](http://www.rijksoverheid.nl/sisa).

Na 15 december worden de aanpassingen in zeer korte tijd verwerkt en kunnen er geen aanvullende wijzigingen meer worden verwerkt. Het is maatwerk en onvolledige informatie heeft daardoor direct gevolgen voor uw verantwoording. Het is daarom van groot belang de wijzigingen tijdig door te geven. Als eventuele wijzigingen in de verantwoordingslijst na het definitief vaststellen (begin januari) worden opgemerkt en het slechts "detailinformatie" betreft, geldt evenals als voorgaand jaar het volgende.

*De plausibiliteitscontrole van het CBS op de verantwoordingslijst heeft geen betrekking op de beschikte bedragen. En ook niet op detailinformatie, te weten beschikkingsnummers. U bent dus vrij om die beschikkingsnummers in te vullen die u juist acht, ongeacht de omschrijving in de verantwoordingslijst. In hoeverre u actie moet ondernemen, hangt af van de situatie:*

- *Als sprake is van een typefout stemt u deze fout af met de verstrekker van de specifieke uitkering en vult in uw SiSa-bijlage het juiste nummer in, ongeacht het nummer dat vermeld staat in de verantwoordingslijst.*
- *Als een van de meerdere genoemde beschikkingen al is afgerekend en dus niet meer op de verantwoordingslijst zou moeten voorkomen dan stemt u af met de verstrekker van de uitkering en vult u, na een akkoord, het al*

*afgerekende beschikkingnummer niet in op uw SiSa-bijlage ongeacht de vermelding in de verantwoordingslijst.*

- *Als de enige beschikking al in voorgaande jaren is afgerekend en er geen andere/nieuwe beschikking van toepassing is, dan hoeft uw organisatie dus geen verantwoording over deze regeling af te leggen. Neem uiterlijk voor 15 december 2015 contact op met de provincie of het ministerie van BZK (via de contactformulieren op de website). Doet u dit niet voor 15 december 2015, dan ontvangt u medio januari 2016 van het CBS een format van de SiSa-bijlage 2015 waarop deze regeling nog vermeld staat. In die situatie zult u ook verantwoording over deze regeling moeten afleggen, al is dat dan met een 0 (nul).*

### **3. Terugblik SiSa workshop voor starters**

Op vrijdag 16 oktober 2015 heeft de workshop SiSa voor starters plaatsgevonden. Aan deze workshop namen SiSa-medewerkers van gemeenten en gemeenschappelijke regelingen deel. De deelnemers, afkomstig uit alle delen van Nederland, zijn ingelicht over de ontstaansgeschiedenis van en de rollen binnen SiSa, de procedure voor de SiSa-verantwoording, de technische achtergrond van SiSa en de SZW-regelingen. In het voorjaar van 2016 zal de volgende SiSa workshop voor starters plaatsvinden. Volg de berichtgeving hierover in de IBI-nieuwsbrief. Interesse in deze of andere workshops en bijeenkomsten? U kunt dit uiteraard alvast kenbaar maken via [postbusibi@minbzk.nl](mailto:postbusibi@minbzk.nl).

### **4. Controle juistheid gegevens SiSa- en/of Iv3-contactpersoon**

Vóór 15 november aanstaande zal er door het ministerie van BZK een controle op juistheid van de gegevens van de SiSa- en/of Iv3-contactpersoon worden gedaan, zodat u de informatie van BZK en het CBS tijdig en juist ontvangt. Alle SiSa- en Iv3-contactpersonen ontvangen hiervoor een email van postbus IBI. Heeft u deze e-mail als SiSa-/iv3-contactpersoon van uw organisatie vóór 1 december niet ontvangen, dan zult u mogelijk de contactpersoongegevens moeten wijzigen. Wijziging kunt u doorgeven via deze [link](#).

### **5. Informatie voor derden**

#### *5a. Iv3-informatievoorschriften-2017*

In 2014 is een tweetal werkgroepen gestart met de herziening van de Iv3 informatievraag. Dit is gebeurd bij de Iv3-informatievraag bij de gemeenten (werkgroep Depla) als ook de Iv3-informatievraag bij de provincies (werkgroep Maas). Om meerdere redenen was onderhoud van de Iv3 informatievraag gewenst. In de zomer van 2015 zijn de eerste concepten gepubliceerd. Er is voor gekozen om het begrip functie te vervangen door taakveld. De eerste beknopte concept versie van de nieuwe taakvelden, economische categorieën en balansstanden is op de BZK site geplaatst. [volg deze link voor gemeenten en gemeenschappelijke regelingen](#) [volg deze link voor provincies](#) Begin 2016 zal het concept Iv3-informatievoorschrift-2017 inclusief toelichtingen beschikbaar zijn. Het daadwerkelijk gebruik van deze vernieuwing is gepland voor verslagjaar 2017.

#### *5b. Laatste oproep aanleverdatum Iv3-begroting*

Een bericht voor de gemeenten en de provincies.

Wellicht ten overvloede, denkt u aan de verzending van de Iv3-begrotingsstukken 2016? Het CBS wil deze stukken voor 15 november aanstaande ontvangen hebben.

**6. Beleidsseminar: taken uitbesteed, maar dan? De gemeente als inkoper binnen het sociaal domein**

Er is een aankondiging verschenen op de website van het [CPB](#).

Welke kansen en risico's ondervinden gemeenten bij uitbesteding van zorgtaken? Hoe kan de vormgeving van contracten deze risico's beperken? Op dit beleidsseminar presenteert het Centraal Planbureau (CPB) een nieuwe studie over uitbesteding in het sociaal domein. [Lees verder...](#)

Dit bericht kan informatie bevatten die niet voor u is bestemd. Indien u niet de geadresseerde bent of dit bericht abusievelijk aan u is toegezonden, word u verzocht dat aan de afzender te melden en het bericht te verwijderen. De Staat aanvaardt geen aansprakelijkheid voor schade, van welke aard ook, die verband houdt met risico's verbonden aan het elektronisch verzenden van berichten.

This message may contain information that is not intended for you. If you are not the addressee or if this message was sent to you by mistake, you are requested to inform the sender and delete the message. The State accepts no liability for damage of any kind resulting from the risks inherent in the electronic transmission of messages.