

# Projectidee

Ander onderwerp  
[Redacted text block]

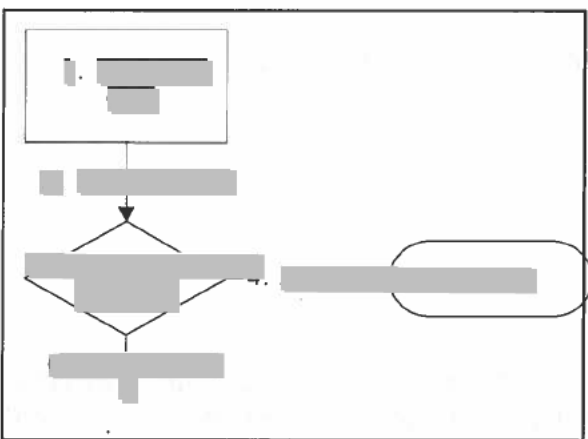

[Redacted text block]

[Redacted text block]

[Redacted text block]

[Redacted text block]

[Redacted text block]

[Redacted text block]

Ander onderwerp

[Redacted text block]

[Redacted text block]

[Redacted text block]

[Redacted text block]

[Redacted text block]

[Redacted text block]

Ander onderwerp

[Redacted text block]

Na de ontvangst en toetsing van de data kan deze worden ingelezen in de database van SyRi. Bij het inlezen wordt de data geanonimiseerd en in de twee gescheiden omgevingen geplaatst. Wanneer alle data in de database staat, wordt de data aan de hand van het risicomodel aan elkaar gekoppeld. Als resultaat komt er een risicolijst met noniem de hoog-risicogeveallen en anoniem de anderen. Tevens wordt er een zogenaamd metadatabestand samengesteld met kengetallen over de data. Het metadatabestand en de data zelf worden aan de informatieanalist van de ISZW aangeleverd. Hierna zal de informatieanalist de data verwerken in de analysetool IBase om deze vervolgens over te dragen aan de operationeel analist van de ISZW die het project zal ondersteunen.

De analist start zijn analyse en zal tussentijds de resultaten met de projectleider bespreken.