



> Retouradres Postbus 40225 8004 DE Zwolle



**Rijksdienst voor  
Ondernemend Nederland**  
Vergunningen en Handhaving

Mandemaat 3  
Assen  
Postbus 40225  
8004 DE Zwolle  
www.rvo.nl

**Contactpersoon**

[Redacted]  
*Wob-medewerker*

T 088 042 42 42  
KPEU\_Wob@rvo.nl

**Onze referentie**  
WOB/2021/015

**Bijlagen**  
2

**KvK-nummer**

**Relatienummer**  
[Redacted]

Datum 3 maart 2021  
Betreft Besluit op uw Wob-verzoek

Geachte [Redacted],

In uw e-mail van 20 januari 2021 heeft u met een beroep op de Wet openbaarheid van bestuur (hierna: Wob) verzocht om informatie.

U vraagt informatie over welke bedrijven die gevestigd zijn op [Redacted] 10.2.e, 10.2.g [Redacted] er feitelijk gewassen telen, op welke percelen er wordt geteeld en welke gewassen er worden geteeld over de jaren 2012 tot en met 2020. U noemt daarbij drie bedrijven: 10.2.e, 10.2.g [Redacted], Hefra Productie B.V. en Hefra Asperges B.V.

**Procedure**

De ontvangst van uw verzoek is schriftelijk bevestigd bij brief van 29 januari 2021, kenmerk WOB/2021/015.  
In deze brief is tevens de beslistermijn met vier weken verdaagd.

**Wettelijk kader**

Uw verzoek valt onder de reikwijdte van de Wob. Voor de relevante Wob-artikelen verwijs ik u naar bijlage 1.

**Inventarisatie documenten**

Op basis van uw verzoek zijn 18 documenten aangetroffen. Deze documenten zijn opgenomen in een inventarislijst, die als bijlage 2 bij dit besluit is gevoegd. In dit besluit wordt verwezen naar de corresponderende nummers uit de inventarislijst, zodat per document duidelijk is wat is besloten.

Van Hefra Productie B.V. is vanaf het jaar 2012 geen gecombineerde opgave meer ontvangen door de Rijksdienst voor Ondernemend Nederland (hierna: RVO).

## Zienswijzen

U bent in de brief van 3 februari 2021 er over geïnformeerd dat er derde-belanghebbenden zijn bij de openbaarmaking van de documenten met nummers 1, 2, 3, 4, 5, 6, 7, 8, 9, 10, 11, 12, 13, 14, 15, 16, 17 en 18 en dat deze in de gelegenheid zijn gesteld hierover hun zienswijze te geven.

Door de belanghebbenden zijn geen bedenkingen ingediend. De belanghebbenden hebben dus niet aangegeven bedenkingen te hebben bij het openbaar maken van de gevraagde informatie.

## Besluit

Ik heb besloten aan uw verzoek tegemoet te komen en de informatie waar u om heeft verzocht, opgenomen in de documenten met nummers 1 tot en met 18 (gedeeltelijk) openbaar te maken.

Voor de motivering verwijs ik naar onderdeel Overwegingen van dit besluit.

## Overwegingen

*Algemene overweging: openbaarheid t.a.v. een ieder*

Allereerst wil ik u wijzen op het volgende. Ingevolge artikel 3, vijfde lid, van de Wob, wordt een verzoek om informatie ingewilligd met inachtneming van het bepaalde in de artikelen 10 en 11 van de Wob.

Het recht op openbaarmaking op grond van de Wob dient uitsluitend het publieke belang van een goede en democratische bestuursvoering. Het komt iedere burger in gelijke mate toe. Daarom kan ten aanzien van de openbaarheid geen onderscheid worden gemaakt naar gelang de persoon of de bedoeling of belangen van de verzoeker. Bij de te verrichten belangenafweging worden dan ook betrokken het algemene belang bij openbaarmaking van de gevraagde informatie en de door de weigeringsgronden te beschermen belangen, maar niet het specifieke belang van de verzoeker.

Evenmin kent de Wob een beperkte vorm van openbaarmaking. Dit betekent dat openbaarmaking van de gevraagde documenten uitsluitend aan u op grond van de Wob niet mogelijk is. Indien ik aan u de betreffende documenten verstrek, moet ik deze ook aan anderen geven indien zij daarom verzoeken. In dat licht vinden de onderstaande belangenafwegingen dan ook plaats.

*De eerbiediging van de persoonlijke levenssfeer*

Op grond van artikel 10, tweede lid, aanhef en onder e, van de Wob blijft verstrekking van informatie achterwege voor zover het belang daarvan niet opweegt tegen het belang dat de persoonlijke levenssfeer wordt geëerbiedigd.

In de documenten met nummers 1 tot en met 16 staan diverse persoonsgegevens. Het gaat hierbij voornamelijk om de adresgegevens, het (mobiele) telefoonnummer en het e-mailadres van de belanghebbenden. In de documenten met nummers 1 tot en met 9 wordt ook de naam van een belanghebbende genoemd.

Rijksdienst voor  
Ondernemend Nederland  
Vergunningen en Handhaving

Datum  
3 maart 2021

Onze referentie  
WOB/2021/015

Ik ben van oordeel dat ten aanzien van deze gegevens het belang dat de persoonlijke levenssfeer wordt geëerbiedigd, zwaarder moet wegen dan het belang van openbaarheid. Daarom heb ik deze persoonsgegevens verwijderd uit de genoemde documenten.

#### *Het voorkomen van onevenredige bevoordeling of benadeling*

Op grond van artikel 10, tweede lid, aanhef en onder g, van de Wob blijft verstrekking van informatie achterwege voor zover het belang daarvan niet opweegt tegen het belang van het voorkomen van onevenredige bevoordeling of benadeling van bij de aangelegenheid betrokken natuurlijke personen of rechtspersonen dan wel van derden.

In de documenten met nummers 1 tot en met 18 staan diverse gegevens van bedrijven, waaronder adresgegevens. Daarnaast worden ook diverse gegevens van een derde, de gemachtigde van de belanghebbenden, genoemd. Openbaarmaking van deze gegevens leidt naar mijn mening tot onevenredige benadeling van de natuurlijke personen waar deze informatie (indirect) betrekking op heeft. Door deze gegevens openbaar te maken kan de naam van de betrokken natuurlijke personen zonder enige inspanning worden achterhaald. Ik heb daarom de betreffende informatie uit de documenten verwijderd.

In de documenten met nummers 1 tot en met 18 staan ook nummers van de Kamer van Koophandel (KvK) en relatienummers. Ik ben van oordeel dat het belang van het voorkomen van onevenredige benadeling van de bedrijven waar deze informatie betrekking op heeft in dit geval zwaarder moet wegen dan het belang van openbaarheid van deze gegevens. Ik heb om die reden ook deze gegevens verwijderd uit de genoemde documenten.

#### **Wijze van openbaarmaking**

Omdat de belanghebbenden geen zienswijze hebben ingediend, zie ik aanleiding om de door u gevraagde gegevens onmiddellijk openbaar te maken. De documenten met nummers 1, 2, 3, 4, 5, 6, 7, 8, 9, 10, 11, 12, 13, 14, 15, 16, 17 en 18 treft u bij dit besluit in kopie aan.

#### **Plaatsing op internet**

De openbaar gemaakte stukken worden op [www.rijksoverheid.nl](http://www.rijksoverheid.nl) geplaatst.

#### **Afschrift aan belanghebbenden**

Een afschrift van dit besluit zend ik aan belanghebbenden.

**Rijksdienst voor  
Ondernemend Nederland**  
Vergunningen en Handhaving

**Datum**  
3 maart 2021

**Onze referentie**  
WOB/2021/015

**Meer informatie**

Heeft u vragen, kijk dan op [www.rvo.nl](http://www.rvo.nl). Of neem telefonisch contact met ons op: 088 042 42 42 (lokaal tarief). Uw aanvraag is bij ons bekend onder referentienummer WOB/2021/015. Gebruikt u dit nummer als u contact met ons heeft. U kunt vragen naar de afdeling Vergunningen en Handhaving.

Met vriendelijke groet,

De Minister van Landbouw, Natuur en Voedselkwaliteit,  
namens deze:



Nynke Kuipers  
Teammanager Vergunningen en Handhaving  
Rijksdienst voor Ondernemend Nederland

**Bijlagen:**

- Bijlage 1 – Relevante artikelen uit de Wob
- Bijlage 2 – Inventarislijst

**Rijksdienst voor  
Ondernemend Nederland**  
Vergunningen en Handhaving

**Datum**

3 maart 2021

**Onze referentie**

WOB/2021/015

**Bezwaarmogelijkheid**

Als u het niet eens bent met deze beslissing, kunt u binnen zes weken na verzending van deze brief digitaal of schriftelijk een bezwaarschrift indienen. De datum bovenaan deze brief is de verzenddatum.

Een digitaal bezwaarschrift kunt u indienen via *mijn.rvo.nl/bezwaar*. Kijk onder Digitaal bezwaar indienen en kies voor eBezwaar.

Als u schriftelijk bezwaar wilt maken, stuurt u het ondertekende bezwaarschrift naar de Rijksdienst voor Ondernemend Nederland, afdeling Juridische Zaken, postbus 40219, 8004 DE Zwolle.

Vermeld in uw bezwaarschrift in ieder geval de referentie en de datum van de beslissing waartegen u bezwaar maakt. U vindt de referentie in de rechter kantlijn van deze brief.

Op *mijn.rvo.nl/bezwaar* vindt u meer belangrijke informatie over het indienen van een bezwaarschrift.

**Rijksdienst voor  
Ondernemend Nederland**  
Vergunningen en Handhaving

**Datum**  
3 maart 2021

**Onze referentie**  
WOB/2021/015

## **Bijlage 1 – Relevante artikelen uit de Wob**

**Rijksdienst voor  
Ondernemend Nederland**  
Vergunningen en Handhaving

### Artikel 1

In deze wet en de daarop berustende bepalingen wordt verstaan onder:

- a. document: een bij een bestuursorgaan berustend schriftelijk stuk of ander materiaal dat gegevens bevat;
- b. bestuurlijke aangelegenheid: een aangelegenheid die betrekking heeft op beleid van een bestuursorgaan, daaronder begrepen de voorbereiding en de uitvoering ervan;
- c. intern beraad: het beraad over een bestuurlijke aangelegenheid binnen een bestuursorgaan, dan wel binnen een kring van bestuursorganen in het kader van de gezamenlijke verantwoordelijkheid voor een bestuurlijke aangelegenheid;
- d. niet-ambtelijke adviescommissie: een van overheidswege ingestelde instantie, met als taak het adviseren van een of meer bestuursorganen en waarvan geen ambtenaren lid zijn, die het bestuursorgaan waaronder zij ressorteren adviseren over de onderwerpen die aan de instantie zijn voorgelegd. Ambtenaren, die secretaris of adviserend lid zijn van een adviesinstantie, worden voor de toepassing van deze bepaling niet als leden daarvan beschouwd;
- e. ambtelijke of gemengd samengestelde adviescommissie: een instantie, met als taak het adviseren van één of meer bestuursorganen, die geheel of gedeeltelijk is samengesteld uit ambtenaren, tot wier functie behoort het adviseren van het bestuursorgaan waaronder zij ressorteren over de onderwerpen die aan de instantie zijn voorgelegd;
- f. persoonlijke beleidsopvatting: een opvatting, voorstel, aanbeveling of conclusie van een of meer personen over een bestuurlijke aangelegenheid en de daartoe door hen aangevoerde argumenten;
- g. milieu-informatie: hetgeen daaronder wordt verstaan in artikel 19.1a van de Wet milieubeheer.

**Datum**

3 maart 2021

**Onze referentie**

WOB/2021/015

### Artikel 6

1. Het bestuursorgaan beslist op het verzoek om informatie zo spoedig mogelijk, doch uiterlijk binnen vier weken gerekend vanaf de dag na die waarop het verzoek is ontvangen.
2. Het bestuursorgaan kan de beslissing voor ten hoogste vier weken verdagen. Van de verdaging wordt voor de afloop van de eerste termijn schriftelijk gemotiveerd mededeling gedaan aan de verzoeker.
3. Onverminderd artikel 4:15 van de Algemene wet bestuursrecht wordt de termijn voor het geven van een beschikking opgeschort gerekend vanaf de dag na die waarop het bestuursorgaan de verzoeker mededeelt dat toepassing is gegeven aan artikel 4:8 van de Algemene wet bestuursrecht, tot de dag waarop door de belanghebbende of belanghebbenden een zienswijze naar voren is gebracht of de daarvoor gestelde termijn ongebruikt is verstreken.
4. Indien de opschorting, bedoeld in het derde lid, eindigt, doet het bestuursorgaan daarvan zo spoedig mogelijk mededeling aan de verzoeker, onder vermelding van de termijn binnen welke de beschikking alsnog moet worden gegeven.

5. Indien het bestuursorgaan heeft besloten informatie te verstrekken, wordt de informatie verstrekt tegelijk met de bekendmaking van het besluit, tenzij naar verwachting een belanghebbende bezwaar daar tegen heeft, in welk geval de informatie niet eerder wordt verstrekt dan twee weken nadat de beslissing is bekendgemaakt.

6. Voor zover het verzoek betrekking heeft op het verstrekken van milieu-informatie:

- a. bedraagt de uiterste beslistermijn in afwijking van het eerste lid twee weken indien het bestuursorgaan voornemens is de milieu-informatie te verstrekken terwijl naar verwachting een belanghebbende daar bezwaar tegen heeft;
- b. kan de beslissing slechts worden verdaagd op grond van het tweede lid, indien de omvang of de gecompliceerdheid van de milieu-informatie een verlenging rechtvaardigt;
- c. zijn het derde en vierde lid niet van toepassing.

#### Artikel 10

1. Het verstrekken van informatie ingevolge deze wet blijft achterwege voor zover dit:

- a. de eenheid van de Kroon in gevaar zou kunnen brengen;
- b. de veiligheid van de Staat zou kunnen schaden;
- c. bedrijfs- en fabricagegegevens betreft, die door natuurlijke personen of rechtspersonen vertrouwelijk aan de overheid zijn meegedeeld;
- d. persoonsgegevens betreft als bedoeld in de artikelen 9, 10 en 87 van de Algemene verordening gegevensbescherming, tenzij de verstrekking kennelijk geen inbreuk op de persoonlijke levenssfeer maakt.

2. Het verstrekken van informatie ingevolge deze wet blijft eveneens achterwege voor zover het belang daarvan niet opweegt tegen de volgende belangen:

- a. de betrekkingen van Nederland met andere staten en met internationale organisaties;
- b. de economische of financiële belangen van de Staat, de andere publiekrechtelijke lichamen of de in artikel 1a, onder c en d, bedoelde bestuursorganen;
- c. de opsporing en vervolging van strafbare feiten;
- d. inspectie, controle en toezicht door bestuursorganen;
- e. de eerbiediging van de persoonlijke levenssfeer;
- f. het belang, dat de geadresseerde erbij heeft als eerste kennis te kunnen nemen van de informatie;
- g. het voorkomen van onevenredige bevoordeling of benadeling van bij de aangelegenheid betrokken natuurlijke personen of rechtspersonen dan wel van derden.

3. Het tweede lid, aanhef en onder e, is niet van toepassing voorzover de betrokken persoon heeft ingestemd met openbaarmaking.

4. Het eerste lid, aanhef en onder c en d, het tweede lid, aanhef en onder e, en het zevende lid, aanhef en onder a, zijn niet van toepassing voorzover het milieu-informatie betreft die betrekking heeft op emissies in het milieu. Voorts blijft in afwijking van het eerste lid, aanhef en onder c, het verstrekken van milieu-informatie uitsluitend achterwege voorzover het belang van openbaarmaking niet opweegt tegen het daar genoemde belang.

**Rijksdienst voor  
Ondernemend Nederland**  
Vergunningen en Handhaving

**Datum**  
3 maart 2021

**Onze referentie**  
WOB/2021/015

5. Het tweede lid, aanhef en onder b, is van toepassing op het verstrekken van milieu-informatie voor zover deze handelingen betreft met een vertrouwelijk karakter.

6. Het tweede lid, aanhef en onder g, is niet van toepassing op het verstrekken van milieu-informatie.

7. Het verstrekken van milieu-informatie ingevolge deze wet blijft eveneens achterwege voorzover het belang daarvan niet opweegt tegen de volgende belangen:

- a. de bescherming van het milieu waarop deze informatie betrekking heeft;
- b. de beveiliging van bedrijven en het voorkomen van sabotage.

8. Voorzover het vierde lid, eerste volzin, niet van toepassing is, wordt bij het toepassen van het eerste, tweede en zevende lid op milieu-informatie in aanmerking genomen of deze informatie betrekking heeft op emissies in het milieu.

**Rijksdienst voor  
Ondernemend Nederland**  
Vergunningen en Handhaving

**Datum**  
3 maart 2021

**Onze referentie**  
WOB/2021/015



## Bijlage 2 – Inventarislijst

Rijksdienst voor  
Ondernemend Nederland  
Vergunningen en Handhaving

**Datum**

3 maart 2021

**Onze referentie**

WOB/2021/015

<b>Nr.</b>	<b>Document</b>	<b>Beoordeling</b>	<b>Wob-artikel</b>
1.	Opgave Gewaspercelen 2012	Deels openbaar	10.2.e 10.2.g
2.	Opgave Gewaspercelen 2013	Deels openbaar	10.2.e 10.2.g
3.	Opgave Gewaspercelen 2014	Deels openbaar	10.2.e 10.2.g
4.	Overzicht Percelen Regelingen - grondgebonden 2015	Deels openbaar	10.2.e 10.2.g
5.	Overzicht Percelen Regelingen - grondgebonden 2016	Deels openbaar	10.2.e 10.2.g
6.	Overzicht Percelen Regelingen - grondgebonden 2017	Deels openbaar	10.2.e 10.2.g
7.	Overzicht Percelen Regelingen - grondgebonden 2018	Deels openbaar	10.2.e 10.2.g
8.	Overzicht Percelen Regelingen - grondgebonden 2019	Deels openbaar	10.2.e 10.2.g
9.	Overzicht Percelen Regelingen - grondgebonden 2020	Deels openbaar	10.2.e 10.2.g
10.	Opgave Gewaspercelen 2012 Hefra Asperges	Deels openbaar	10.2.e 10.2.g
11.	Opgave Gewaspercelen 2013 Hefra Asperges	Deels openbaar	10.2.e 10.2.g
12.	Opgave Gewaspercelen 2014 Hefra Asperges	Deels openbaar	10.2.e 10.2.g
13.	Overzicht Percelen Regelingen - grondgebonden 2015 Hefra Asperges	Deels openbaar	10.2.e 10.2.g

14.	Overzicht Percelen Regelingen - grondgebonden 2016 Hefra Asperges	Deels openbaar	10.2.e 10.2.g
15.	Overzicht Percelen Regelingen - grondgebonden 2017 Hefra Asperges	Deels openbaar	10.2.e 10.2.g
16.	Overzicht Percelen Regelingen - grondgebonden 2018 Hefra Asperges	Deels openbaar	10.2.g
17.	Overzicht Percelen Regelingen - grondgebonden 2019 Hefra Asperges	Deels openbaar	10.2.g
18.	Overzicht Percelen Regelingen - grondgebonden 2020 Hefra Asperges	Deels openbaar	10.2.g

**Rijksdienst voor  
Ondernemend Nederland**  
Vergunningen en Handhaving

**Datum**  
3 maart 2021

**Onze referentie**  
WOB/2021/015



## Opgave Gewaspercelen

Gecombineerde opgave 2012

### Uw gegevens:

Naam : 10.2.e, 10.2.g  
Adres : 10.2.e, 10.2.g  
Woonplaats : 10.2.e, 10.2.g  
Telefoonnummer : 10.2.e, 10.2.g  
Mobiel telefoonnummer : 10.2.e, 10.2.g  
E-mailadres : 10.2.e, 10.2.g  
Relatienummer : 10.2.g  
Aanvraagnummer : 8047124  
Kamer van Koophandelnummer : 10.2.g  
Burgerservicenummer :



\*8047124KD10110.2.g\*

Documentnaam 10.2.g \_GO\_gewaspercelen\_2012\_20120510.pdf  
Datum en tijdstip 10-05-2012 08:54:13



Opgave Gewaspercelen

Gecombineerde opgave 2012

Samenvattend overzicht gewaspercelen/landschapselementen

Totaal bedrijf		Opp. (ha)	Aant. Perc.	
Totaal grond in gebruik of beheer		6,69	2	
Totaal slotenmarge		n.v.t.	0	
Subsidies - totaal aangevraagd				
Uitbetaling toeslagrechten		n.v.t.	0	
Probleemgebiedenvergoeding		n.v.t.	0	
Vaarvergoeding		n.v.t.	0	
Mest				
Fosfaatdifferentiatie		PAL-waarde (grasland)	n.v.t.	0
		Pw-waarde (bouwland)	n.v.t.	0
Volgteelt		2,79	1	
Gebruikstitel				
07	Overige exploitatievormen	6,69	2	
Gewascode				
259	Mais, snij-	2,79	1	
2299	Groenbemesters, Niet- Vlinderbloemige	3,90	1	



## Opgave Gewaspercelen

## Gecombineerde opgave 2012

Opgave Gewaspercelen 2012										
Gebruikscodes	Volgnummer	Beteelde oppervlakte ha are	Slotenmarge ha are	Gebruikscodes	Gewascode	Datum in gebruikname dag-maand-jaar	Toeslagrechten	Fosfaat		Subsidie
								PAL-waarde	Pw-waarde	
01 Eigendom	1	2,79		07	259	01-01-2012	<input type="checkbox"/>			
Pacht	Reden overname: Perceel geheel (op)nieuw in gebruik genomen									
02 Reguliere pacht										
61 Reguliere pacht kortlopend										
62 Eenmalige pacht										
63 Teeltpacht	2	3,90		07	2299	01-01-2012	<input type="checkbox"/>			
09 Erfpacht										
10 Pacht van geringe oppervlakten										
11 Natuurpacht (reservaats- of beheerspacht)		6,69								
12 Geliberaliseerde pacht, langer dan 6 jaar										
13 Geliberaliseerde pacht, 6 jaar of korter										
Overig										
03 In gebruik van een terreinbeherende organisatie										
04 Tijdelijk gebruik in het kader van de Landinrichting										
07 Overige exploitatievormen										
Subsidies										
8 Probleemgebiedenvergoeding										
9 Vaarvergoeding										

## Volgteelt

Volgnummer gewasperceel	Gewascode		Oppervlakte (ha)
1	2299	Groenbemesters, Niet- Vlinderbloemige	2,79



### Opgave Gewaspercelen

Naam: 10.2.4

Relatienummer: 10.2.5



192.183 | 369.955

Burgerservicenummer:

Aanvraagnummer: 8047124

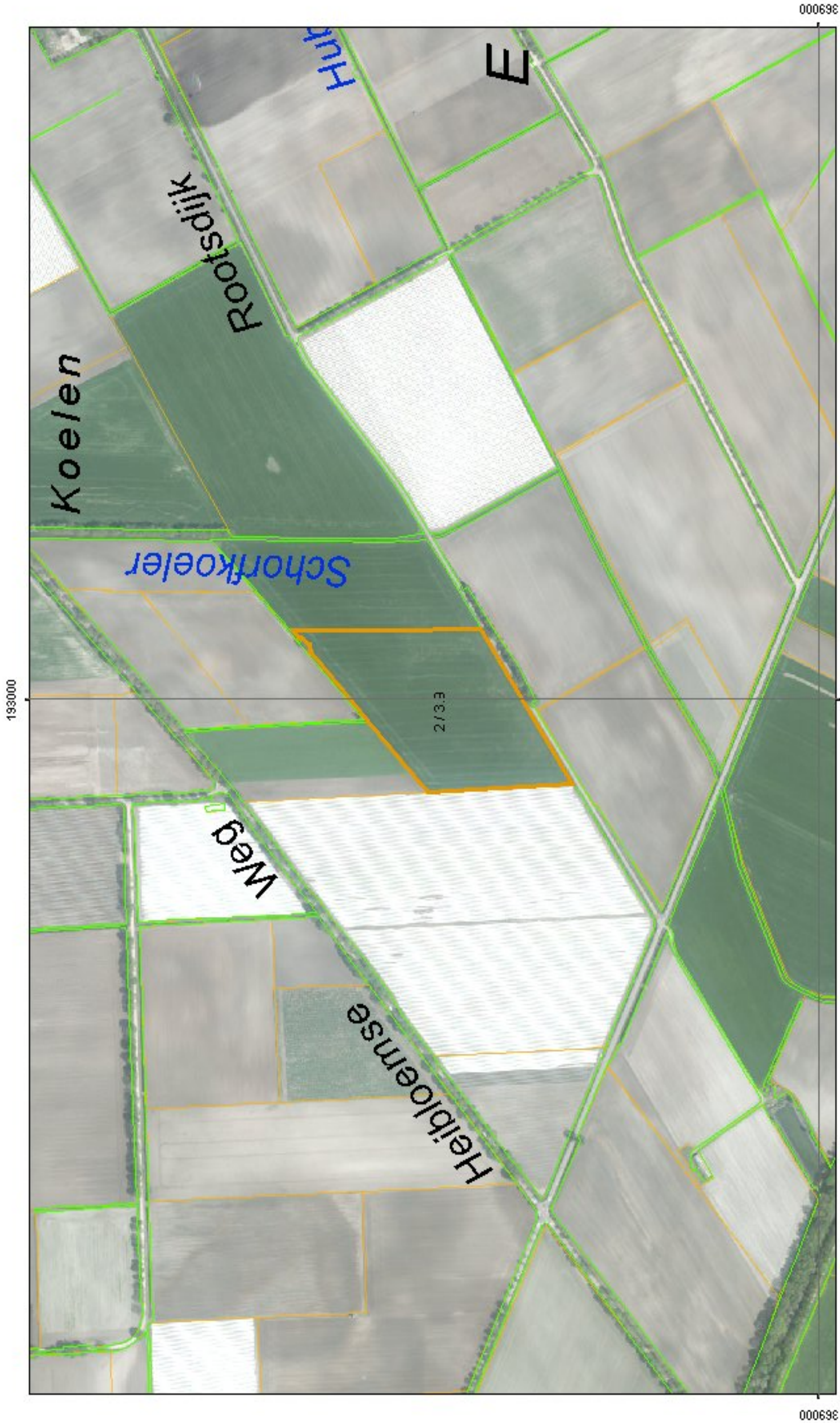
### Gecombineerde opgave 2012



-  Uw percelen
-  Topografische grenzen
-  Gewasperceelsgrenzen



Naam: 

Relatienummer: 



193.984 | 370.540

Burgerservicenummer:

Aanvraagnummer:

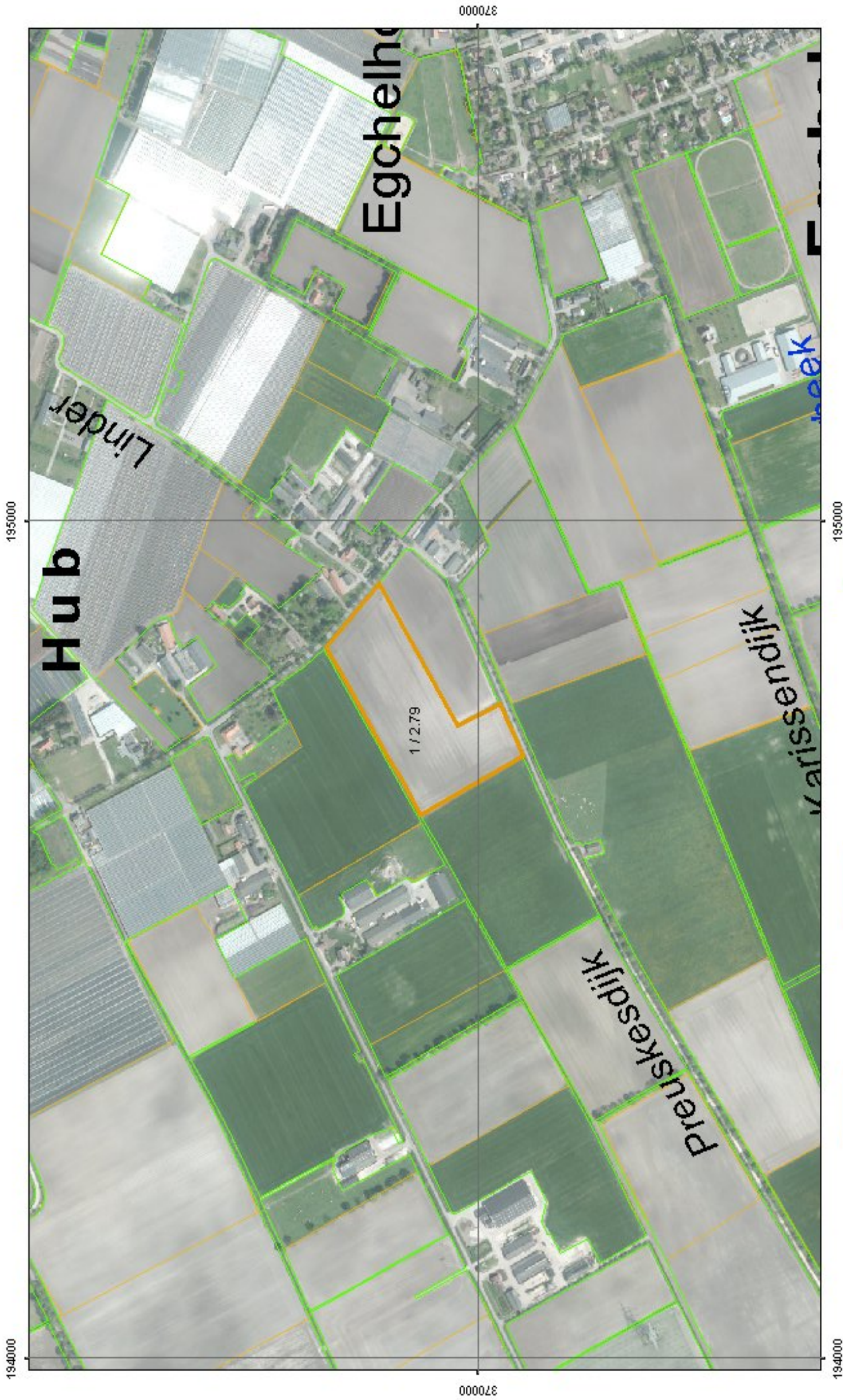
8047124



-  Uw percelen
-  Topografische grenzen
-  Gewasperceelsgrenzen



## Opgave Gewaspercelen

Gecombineerde opgave 2013

### Uw gegevens

Naam : 10.2.e, 10.2.g  
Adres : 10.2.e, 10.2.g  
Woonplaats : 10.2.e, 10.2.g  
Telefoonnummer :  
Mobiel telefoonnummer :  
E-mailadres : 10.2.e, 10.2.g  
Relatienummer : 10.2.g  
Aanvraagnummer : 8226638  
Kamer van Koophandelnummer : 10.2.g  
Burgerservicenummer :



\*8226638KD00110.2.g\*

Documentnaam 10.2.g \_GO\_gewaspercelen\_2013\_20130424.pdf  
Datum en tijdstip 24-04-2013 11:49:26







## Opgave Gewaspercelen

Gecombineerde opgave 2013

### Samenvattend overzicht gewaspercelen/landschapselementen

Totaal bedrijf		Opp. (ha)	Aant. Perc.	
Totaal grond in gebruik of beheer		5,34	4	
Totaal slotenmarge		n.v.t.	0	
<b>Subsidies - totaal aangevraagd</b>				
Uitbetaling toeslagrechten		n.v.t.	0	
Probleemgebiedenvergoeding		n.v.t.	0	
Vaarvergoeding		n.v.t.	0	
<b>Mest</b>				
Fosfaatdifferentiatie		PAL-waarde (grasland)	n.v.t.	0
		Pw-waarde (bouwland)	n.v.t.	0
Volgteelt		0,50	1	
<b>Gebruikstitel</b>				
01	Eigendom	1,34	3	
07	Overige exploitatievormen	4,00	1	
<b>Gewascode</b>				
259	Mais, snij-	0,50	1	
266	Grasland, tijdelijk	0,84	2	
672	Groenten open grond (inclusief groentezaden)	4,00	1	
<b>Percentage Grasland</b>				
null				



Opgave Gewaspercelen

Gecombineerde opgave 2013

Opgave Gewaspercelen 2013										
Volgnummer	Beteelde oppervlakte ha are	Slotenmarge ha are	Gebruikscodes	Gewascode	Datum in gebruikname dag-maand-jaar	Toeslagrechten	Probleem gebied vergoeding	Vaarvergoeding	Fosfaat	
									PAL-waarde	Pw-waarde
1	0,50		01	259	01-01-2013	<input type="checkbox"/>	<input type="checkbox"/>	<input type="checkbox"/>		
Reden overname: Perceel geheel (op)nieuw in gebruik genomen										
2	4,00		07	672	01-01-2013	<input type="checkbox"/>	<input type="checkbox"/>	<input type="checkbox"/>		
3	0,59		01	266	01-01-2013	<input type="checkbox"/>	<input type="checkbox"/>	<input type="checkbox"/>		
Reden overname: Perceel geheel (op)nieuw in gebruik genomen										
4	0,25		01	266	01-01-2013	<input type="checkbox"/>	<input type="checkbox"/>	<input type="checkbox"/>		
	5,34									

- Gebruikscodes
- 01 Eigendom
- Pacht
- 02 Reguliere pacht
- 61 Reguliere pacht kortlopend
- 62 Eenmalige pacht
- 63 Teelpacht
- 09 Erfpacht
- 10 Pacht van geringe oppervlakten
- 11 Natuurpacht (reservaats- of beheerspacht)
- 12 Geliberaliseerde pacht, langer dan 6 jaar
- 13 Geliberaliseerde pacht, 6 jaar of korter
- Overig
- 03 In gebruik van een terreinbeherende organisatie
- 04 Tijdelijk gebruik in het kader van de Landinrichting
- 07 Overige exploitatievormen



## Opgave Gewaspercelen

Gecombineerde opgave 2013

Volgteelt

---

Volgnummer gewasperceel	Gewascode		Oppervlakte (ha)
1	2299	Groenbemesters, Niet- Vlinderbloemige	0,50





Opgave Gewaspercelen



Naam: 10.24

Relatienummer: 10.25

192.184 | 369.955

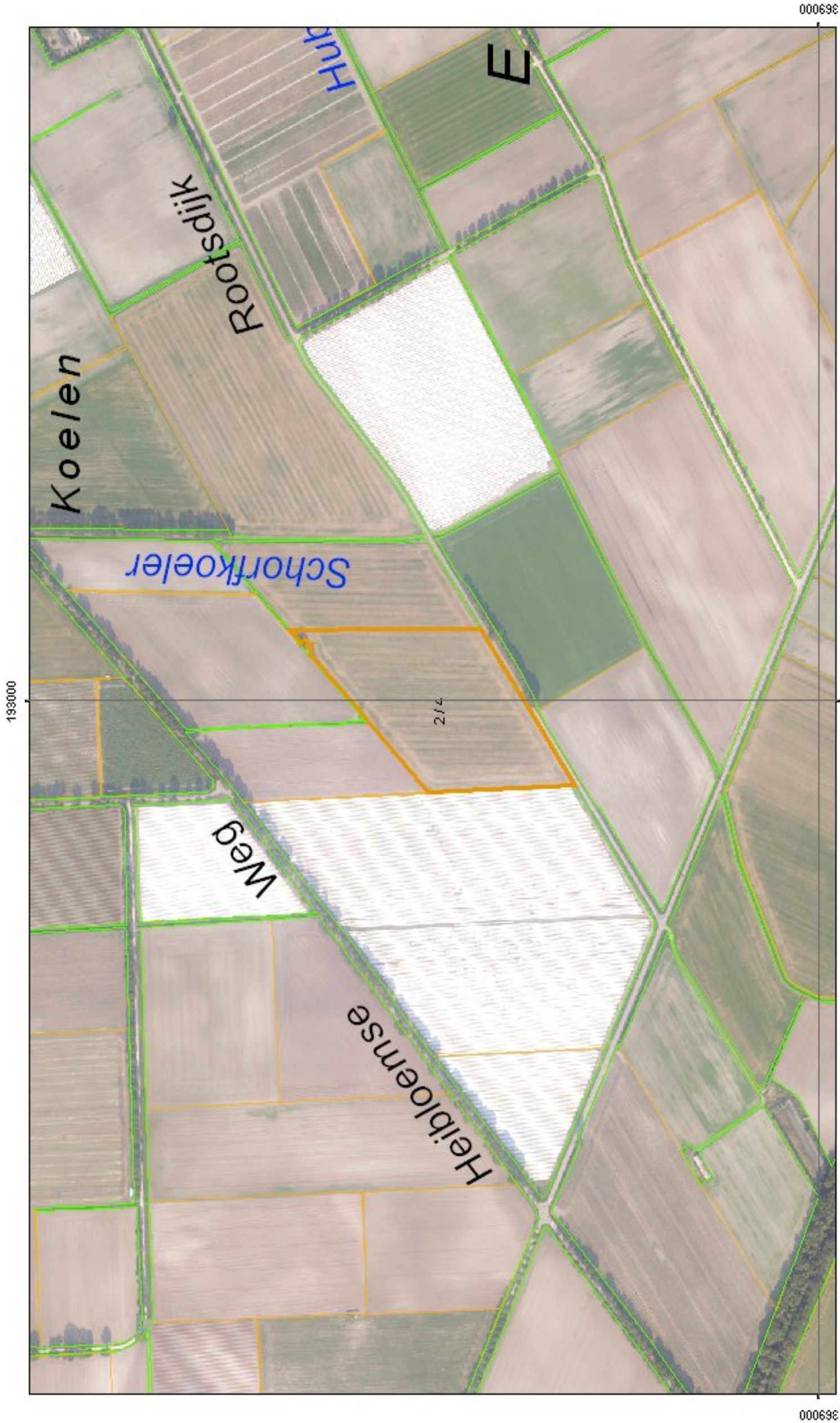
Burgerservicenummer: 8226638  
Aanvraagnummer: 8226638

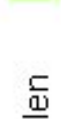

-  Uw percelen
-  Topografische grenzen
-  Gewasperceelsgrenzen



Naam: 10.2.4

Relatienummer: 10.2.5

193.769 | 370.916

Burgerservicenummer: 8226638  
Aanvraagnummer:





## Opgave Gewaspercelen

Gecombineerde opgave 2014

### Uw gegevens

Naam : 10.2.e, 10.2.g  
Adres : 10.2.e, 10.2.g  
Woonplaats : 10.2.e, 10.2.g  
Telefoonnummer :  
Mobiel telefoonnummer :  
E-mailadres : 10.2.e, 10.2.g  
Relatienummer : 10.2.g  
Aanvraagnummer : 8338027  
Kamer van Koophandelnummer : 10.2.g  
Burgerservicenummer :



\*8338027KD00110.2.g\*

Documentnaam 10.2.g \_GO\_gewaspercelen\_2014\_20140505.pdf  
Datum en tijdstip 05-05-2014 16:22:34





## Opgave Gewaspercelen

Gecombineerde opgave 2014

## Samenvattend overzicht gewaspercelen/landschapselementen

Totaal bedrijf		Opp. (ha)	Aant. Perc.
Totaal grond in gebruik of beheer		5,39	3
Totaal slotenmarge		n.v.t.	0
<b>Subsidies - totaal</b>			
Uitbetaling toeslagrechten		n.v.t.	0
Probleemgebiedenvergoeding		n.v.t.	0
Vaarvergoeding		n.v.t.	0
Instandhouding van vezelgewassen		n.v.t.	0
<b>Mest</b>			
Fosfaatdifferentiatie	PAL-waarde (grasland)	n.v.t.	0
	Pw-waarde (bouwland)	n.v.t.	0
Volgteelt		n.v.t.	0
<b>Gebruikstitel</b>			
01	Eigendom	1,09	2
07	Overige exploitatievormen	4,30	1
<b>Gewascode</b>			
672	Groenten open grond (inclusief groentezaden)	4,30	1
2299	Groenbemesters, Niet- Vlinderbloemige	1,09	2







---

Opgave Gewaspercelen

Gecombineerde opgave 2014





Opgave Gewaspercelen



Naam: 10.2.1

Relatienummer: 10.2.2

192.190 | 369.959

Burgerservicenummer: 8338027  
Aanvraagnummer: 8338027



-  Uw percelen
-  Topografische grenzen
-  Gewasperceelsgrenzen

Naam: 

Relatienummer: 

193.769 | 370.764

Burgerservicenummer:

8338027

Aanvraagnummer:

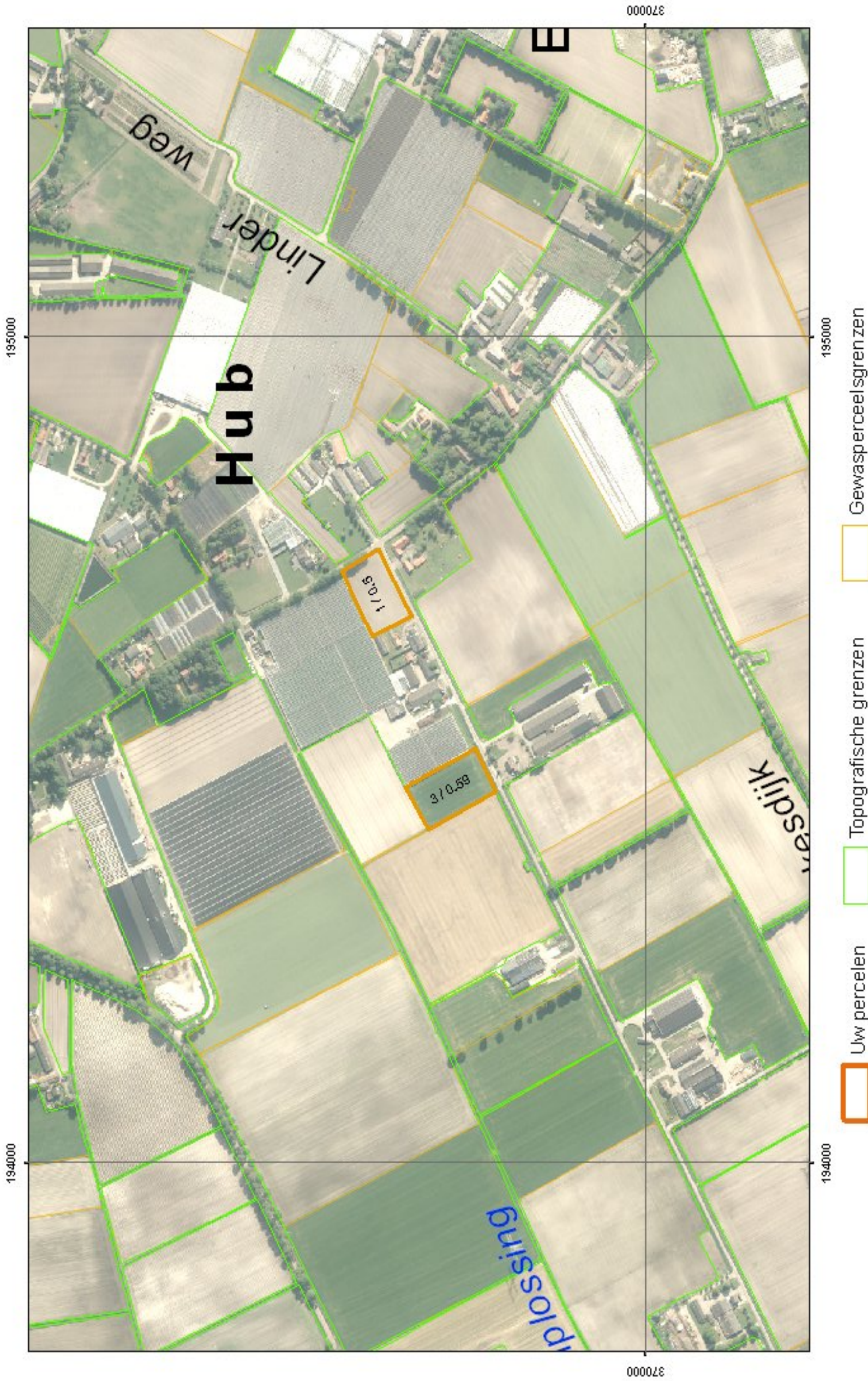



# Overzicht ingevulde gegevens Gecombineerde opgave 2015: Regelingen grondgebonden

## Uw gegevens

Naam	:	10.2.e
Adres	:	10.2.e
Woonplaats	:	10.2.e
Telefoonnummer	:	
Mobiel telefoonnummer	:	
E-mailadres	:	10.2.e
Relatienummer	:	10.2.g
Aanvraagnummer	:	8448665
KvK-nummer	:	10.2.g
BSN	:	



\*8448665KD101\*

## Gemachtigde

Naam	:	10.2.g
Adres	:	10.2.g
Woonplaats	:	10.2.g
Relatienummer	:	10.2.g
KvK-nummer	:	10.2.g
BSN	:	

# Regelingen - grondgebonden

Peildatum 15-05-2015

Perceelsgegevens	Mest			Betalingsrechten GLB					Brede weers- verzekering	
	Biologische productiewijze	Voorgestelde oppervlakte	Opgegeven oppervlakte	Hogere fosfaatnorm	Betalings rechten	Voorgestelde oppervlakte	Opgegeven oppervlakte	Ecologisch aandachtsgebied		Private overeenkomst
1										
Asperges, oppervlakte die nog geen productie oplevert		0,50 ha	0,50 ha		Ja	0,50 ha	0,50 ha			
2										
Asperges, oppervlakte die productie oplevert		4,32 ha	4,32 ha		Ja	4,32 ha	4,32 ha			
3										
Asperges, oppervlakte die nog geen productie oplevert		0,59 ha	0,59 ha		Ja	0,59 ha	0,59 ha			

# Mijn percelen

Peildatum 15-05-2015 | Volgnummer 1, 3

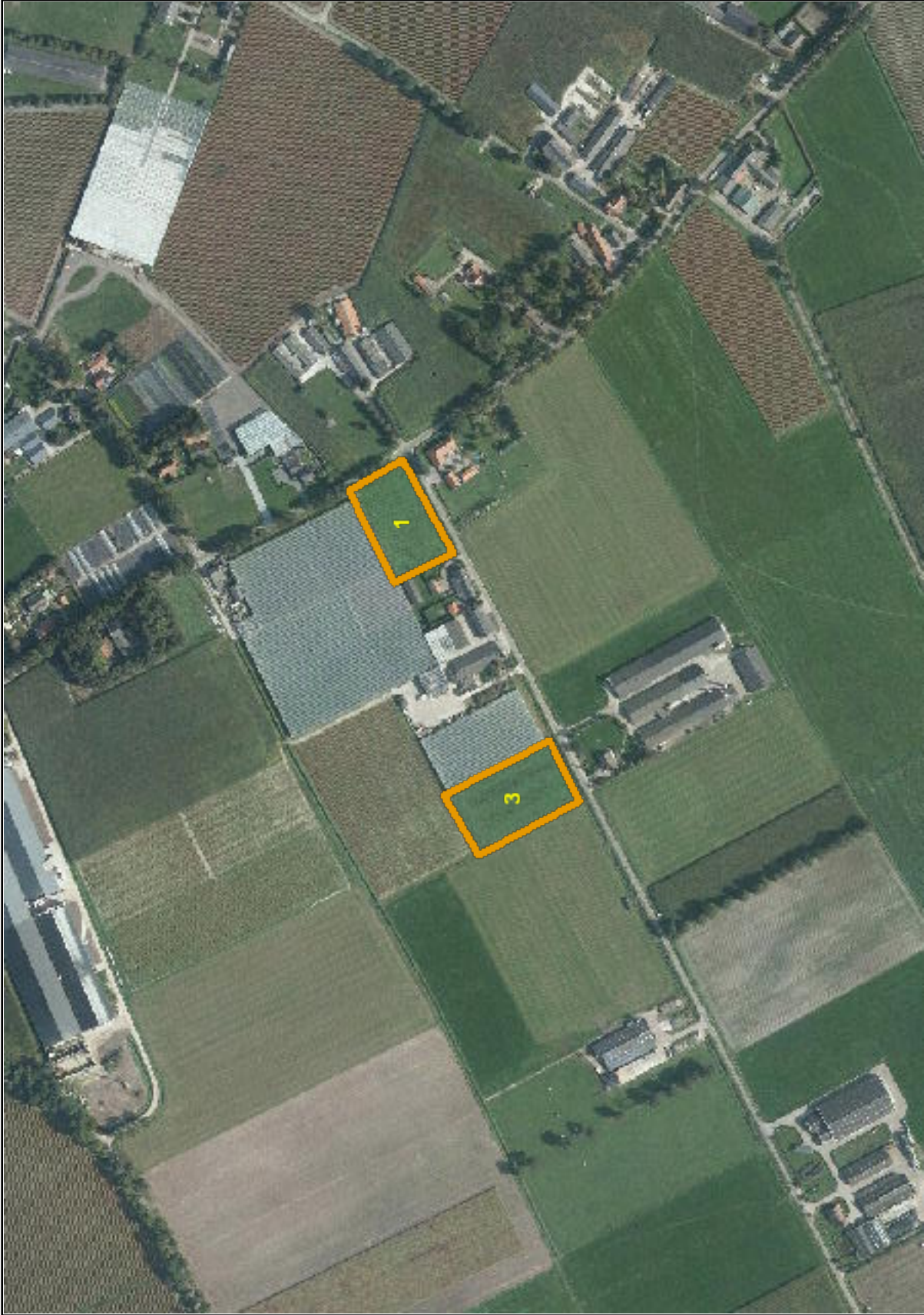

# Mijn percelen

Peildatum 15-05-2015 | Volgnummer 2





## overzicht

### Ingevulde gegevens Gecombineerde opgave 2016: Regelingen grondgebonden

#### Uw gegevens

Naam : 10.2.e, 10.2.g  
 Adres : 10.2.e, 10.2.g  
 Woonplaats : 10.2.e, 10.2.g  
 Telefoonnummer :  
 Mobiel telefoonnummer :  
 E-mailadres : 10.2.e, 10.2.g  
 Relatienummer : 10.2.g  
 Aanvraagnummer : 8542109  
 KvK-nummer : 10.2.g  
 BSN :



\*8542109KD00110.2.g\*

#### Gemachtigde

Naam : 10.2.g  
 Adres : 10.2.g  
 Woonplaats : 10.2.g  
 Relatienummer : 10.2.g  
 KvK-nummer : 10.2.g  
 BSN :



Peildatum 15-05-2016

Perceelsgegevens		Mest			Betalingsrechten GLB					Brede weers- verzekering
	Biologische productiewijze	Voorgestelde oppervlakte	Opgegeven oppervlakte	Hogere fosfaatnorm	Betalings rechten	Voorgestelde oppervlakte	Opgegeven oppervlakte	Ecologisch aandachtsgebied	Nationale reserve	Verzekeraar
1										
	0,50 ha	0,50 ha	0,50 ha		Ja	0,50 ha	0,50 ha			
	Asperges, oppervlakte die nog geen productie oplevert									
2										
	4,32 ha	4,32 ha	4,32 ha		Ja	4,32 ha	4,32 ha			
	Asperges, oppervlakte die productie oplevert									
3										
	0,59 ha	0,59 ha	0,59 ha		Ja	0,59 ha	0,59 ha			
	Asperges, oppervlakte die productie oplevert									

# Mijn percelen

Peildatum 15-05-2016 | Volgnummer 1, 3

Doc. 5

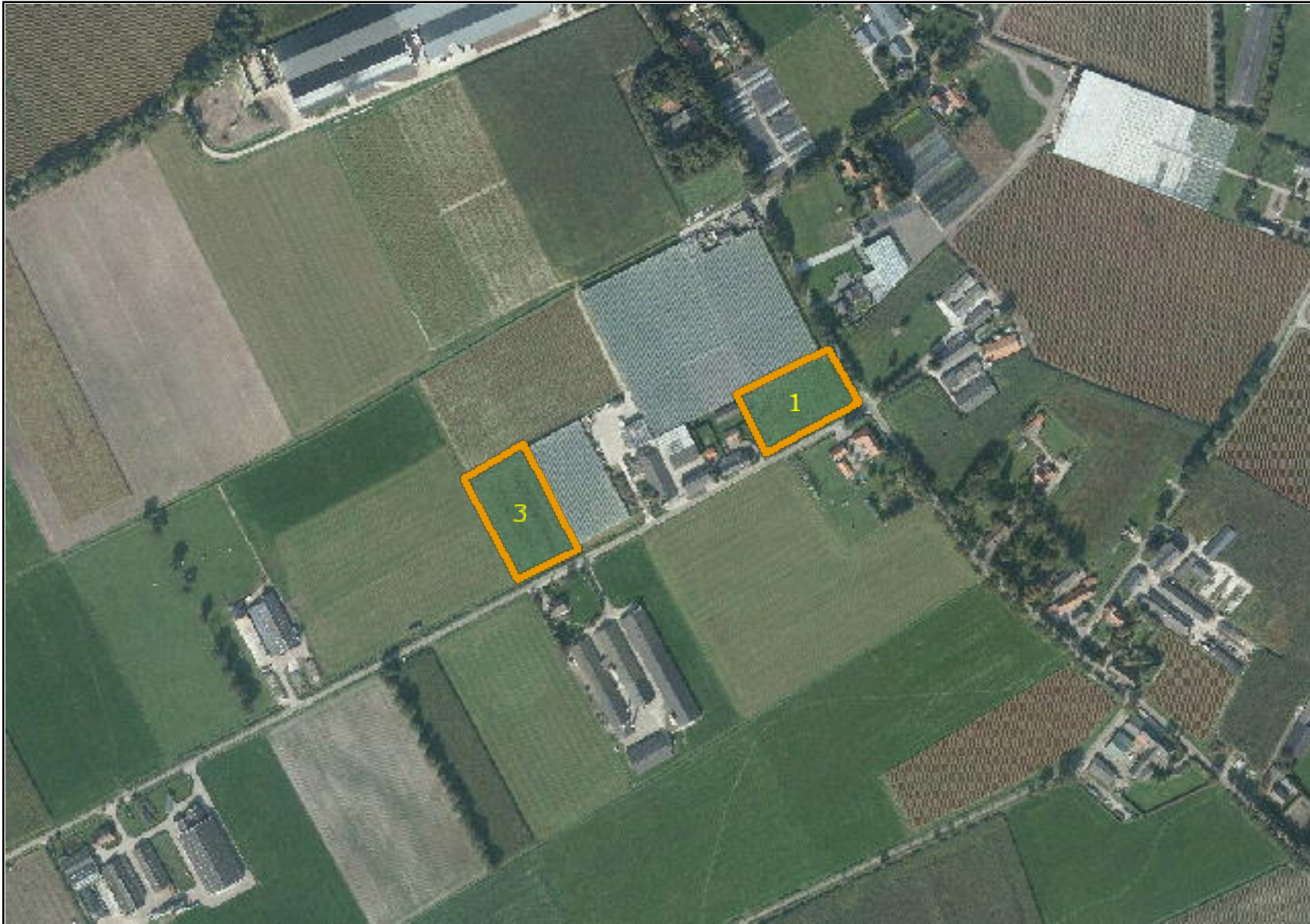





## overzicht

### Ingevulde gegevens Gecombineerde opgave 2017: Regelingen grondgebonden

#### Uw gegevens

Naam : 10.2.e, 10.2.g  
Adres : 10.2.e, 10.2.g  
Woonplaats : 10.2.e, 10.2.g  
Telefoonnummer :  
Mobiel telefoonnummer :  
E-mailadres : 10.2.e, 10.2.g  
Relatienummer : 10.2.g  
Aanvraagnummer : 8650552  
KvK-nummer : 10.2.g

#### Gemachtigde

Naam : 10.2.g  
Adres : 10.2.g  
Woonplaats : 10.2.g  
Relatienummer : 10.2.g  
KvK-nummer : 10.2.g

# Overzicht percelen: Regelingen - grondgebonden

Doc. 6

Peildatum 15-05-2017

Perceelsgegevens		Mest			Betalingsrechten GLB					Brede weers- verzekering
	Biologische productiewijze	Voorgestelde oppervlakte	Opgegeven oppervlakte	Hogere fosfaatnorm	Betalings rechten	Voorgestelde oppervlakte	Opgegeven oppervlakte	Ecologisch aandachtsgebied	Nationale reserve	Verzekeraar
Perceel 1:										
0,50 ha		0,50 ha	0,50 ha		Ja	0,50 ha	0,50 ha			
Asperges, oppervlakte die productie oplevert (2710)										
Perceel 2:										
4,36 ha		4,36 ha	4,36 ha		Ja	4,36 ha	4,36 ha			
Asperges, oppervlakte die productie oplevert (2710)										
Perceel 3:										
0,59 ha		0,59 ha	0,59 ha		Ja	0,59 ha	0,59 ha			
Asperges, oppervlakte die productie oplevert (2710)										
Totalen			5,45 ha				5,45 ha	0,0000 ha		

# Mijn percelen

Peildatum 15-05-2017 | Perceel 1, 3

Doc. 6







## overzicht

### Ingevulde gegevens Gecombineerde opgave 2018: Regelingen grondgebonden

---

Naam	10.2.e, 10.2.g
KvK-nummer	10.2.g
Relatienummer	10.2.g
Datum ingediend	25-04-2018 om 08:22 uur
Aanvraagnummer	8710628

---

Naam	10.2.g
KvK-nummer	10.2.g
Relatienummer	10.2.g

---



# Overzicht percelen: Regelingen - grondgebonden

Doc. 7

Peildatum 15-05-2018

Perceelsgegevens		Mest			Betalingsrechten GLB						Brede weers- verzekering
	Biologische productiewijze	Voorgestelde oppervlakte	Opgegeven oppervlakte	Hogere fosfaatnorm	Betalings rechten	Voorgestelde oppervlakte	Opgegeven oppervlakte	Ecologisch aandachtsgebied	Nationale reserve	Nationale reserve N-code	Verzekeraar
Perceel 1:											
0,50 ha		0,50 ha	0,50 ha		Ja	0,50 ha	0,50 ha				
Asperges, oppervlakte die productie oplevert (2710)											
Perceel 2:											
4,36 ha		4,36 ha	4,36 ha		Ja	4,36 ha	4,36 ha				
Asperges, oppervlakte die productie oplevert (2710)											
Perceel 3:											
0,59 ha		0,59 ha	0,59 ha		Ja	0,59 ha	0,59 ha				
Asperges, oppervlakte die productie oplevert (2710)											
Totalen			5,45 ha				5,45 ha	0,0000 ha			

# Mijn percelen

Peildatum 14-05-2018 | Perceel 1, 3

Doc. 7







## Ingevulde gegevens

### Gecombineerde opgave 2019: Regelingen - grondgebonden

---

Naam	10.2.e, 10.2.g
KvK-nummer	10.2.g
Relatienummer	10.2.g
Datum ingediend	18-04-2019 om 12:41 uur
Aanvraagnummer	8846486

Ingediend door	10.2.g
KvK-nummer	10.2.g
Relatienummer	10.2.g

---

# Overzicht percelen: Regelingen - grondgebonden

Doc. 8

Peildatum 15-05-2019

Perceelsgegevens		Mest				Betalingsrechten GLB					Brede weers- verzekering
Naam - nummer	Biologische productiewijze	Voorgestelde oppervlakte	Opgegeven oppervlakte	Natuur (N)/ Primaire waterkering (P)	Hogere fosfaatnorm	Betalings rechten	Voorgestelde oppervlakte	Opgegeven oppervlakte	Ecologisch aandachtsgebied	Nationale reserve	Verzekeraar
1											
0,50 ha		0,50 ha	0,50 ha			Ja	0,50 ha	0,50 ha			
Asperges, oppervlakte die productie oplevert (2710)											
2											
4,36 ha		4,36 ha	4,36 ha			Ja	4,36 ha	4,36 ha			
Asperges, oppervlakte die productie oplevert (2710)											
3											
0,59 ha		0,59 ha	0,59 ha			Ja	0,59 ha	0,59 ha			
Asperges, oppervlakte die productie oplevert (2710)											
Totalen			5,45 ha					5,45 ha	0,0000 ha		

# Mijn percelen

Peildatum 15-05-2019 | Perceel 1,3

Doc. 8







## Ingevulde gegevens

### Gecombineerde opgave 2020: Regelingen - grondgebonden

---

Naam	10.2.e, 10.2.g
KVK-nummer	10.2.g
Relatienummer	10.2.g
Datum ingediend	01-05-2020 om 12:41 uur
Aanvraagnummer	8944874

Ingediend door	10.2.g
KVK-nummer	10.2.g
Relatienummer	10.2.g

---



# Overzicht percelen: Regelingen - grondgebonden

Doc. 9

Peildatum 15-05-2020

Perceelsgegevens		Mest				Betalingsrechten GLB					Brede weers- verzekering
Naam - nummer	Biologische productiewijze	Voorgestelde oppervlakte	Opgegeven oppervlakte	Natuur (N)/ Primaire waterkering (P)	Hogere fosfaatnorm/ Datum bemonstering	Betalings rechten	Voorgestelde oppervlakte	Opgegeven oppervlakte	Ecologisch aandachtsgebied	Nationale reserve	Verzekeraar
1											
0,50 ha		0,50 ha	0,50 ha			Ja	0,50 ha	0,50 ha			
Asperges, oppervlakte die productie oplevert (2710)											
2											
4,36 ha		4,36 ha	4,36 ha			Ja	4,36 ha	4,36 ha			
Asperges, oppervlakte die productie oplevert (2710)											
3											
0,59 ha		0,59 ha	0,59 ha			Ja	0,59 ha	0,59 ha			
Asperges, oppervlakte die productie oplevert (2710)											
Totalen			5,45 ha					5,45 ha	0,0000 ha		







## Opgave Gewaspercelen

Gecombineerde opgave 2012

### Uw gegevens:

Naam : Hefra Asperges B.V.  
Adres : 10.2.e, 10.2.g  
Woonplaats : 10.2.e, 10.2.g  
Telefoonnummer : 10.2.e, 10.2.g  
Mobiel telefoonnummer : 10.2.e, 10.2.g  
E-mailadres : 10.2.e, 10.2.g  
Relatienummer : 10.2.g  
Aanvraagnummer : 8047125  
Kamer van Koophandelnummer : 10.2.g  
Burgerservicenummer :



\*8047125KD00110.2.g\*

Documentnaam : 10.2.g \_GO\_gewaspercelen\_2012\_20120509.pdf  
Datum en tijdstip : 09-05-2012 14:01:10



## Opgave Gewaspercelen

Gecombineerde opgave 2012

## Samenvattend overzicht gewaspercelen/landschapselementen

Totaal bedrijf		Opp. (ha)	Aant. Perc.
Totaal grond in gebruik of beheer		14,61	7
Totaal slotenmarge		n.v.t.	0
Subsidies - totaal aangevraagd			
Uitbetaling toeslagrechten		14,61	7
Probleemgebiedenvergoeding		n.v.t.	0
Vaarvergoeding		n.v.t.	0
Mest			
Fosfaatdifferentiatie		PAL-waarde (grasland)	n.v.t.
		Pw-waarde (bouwland)	n.v.t.
Volgteelt		n.v.t.	0
Gebruikstitel			
01	Eigendom	7,18	3
07	Overige exploitatievormen	7,43	4
Gewascode			
266	Grasland, tijdelijk	1,70	2
672	Groenten open grond (inclusief groentezaden)	12,91	5
Percentage Grasland			

Op basis van de opgegeven gewaspercelen is het percentage grasland minder dan 70%



## Opgave Gewaspercelen

## Gecombineerde opgave 2012

Opgave Gewaspercelen 2012										
Gebruikscodes	Volgnummer	Beteelde oppervlakte ha are	Slotenmarge ha are	Gebruikscodes	Gewascode	Datum in gebruikname dag-maand-jaar	Toeslagrechten	Fosfaat		Subsidie
								PAL-waarde	Pw-waarde	
01 Eigendom	1	1,50		01	672	01-01-2012	<input checked="" type="checkbox"/>			
Pacht	Reden overname: Perceel geheel (op)nieuw in gebruik genomen									
02 Reguliere pacht	2	0,60		01	266	01-01-2012	<input checked="" type="checkbox"/>			
61 Reguliere pacht kortlopend	Reden overname: Perceel geheel (op)nieuw in gebruik genomen									
62 Eenmalige pacht	3	5,08		01	672	01-01-2012	<input checked="" type="checkbox"/>			
63 Teeltpacht	Reden overname: Perceel geheel (op)nieuw in gebruik genomen									
09 Erfpacht	4	3,20		07	672	01-01-2012	<input checked="" type="checkbox"/>			
10 Pacht van geringe oppervlakten	Reden overname: Perceel geheel (op)nieuw in gebruik genomen									
11 Natuurpacht (reservata- of beheerspacht)	5	1,88		07	672	01-01-2012	<input checked="" type="checkbox"/>			
12 Geliberaliseerde pacht, langer dan 6 jaar	Reden overname: Perceel geheel (op)nieuw in gebruik genomen									
13 Geliberaliseerde pacht, 6 jaar of korter	6	1,25		07	672	01-01-2012	<input checked="" type="checkbox"/>			
Overig	Reden overname: Perceel geheel (op)nieuw in gebruik genomen									
03 In gebruik van een terreinbeherende organisatie	7	1,10		07	266	01-01-2012	<input checked="" type="checkbox"/>			
04 Tijdelijk gebruik in het kader van de Landinrichting	Reden overname: Perceel geheel (op)nieuw in gebruik genomen									
07 Overige exploitatievormen	Reden overname: Perceel geheel (op)nieuw in gebruik genomen									
Subsidies	Reden overname: Perceel geheel (op)nieuw in gebruik genomen									
8 Probleemgebiedenvergoeding	Reden overname: Perceel geheel (op)nieuw in gebruik genomen									
9 Vaarvergoeding	Reden overname: Perceel geheel (op)nieuw in gebruik genomen									
		14,61	+							





### Opgave Gewaspercelen

Naam: Hefra Asperges B.V.



Burgerservicenummer:

Relatienummer:

8047125

193.994 | 370.906

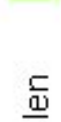

-  Uw percelen
-  Topografische grenzen
-  Gewasperceelsgrenzen





Naam: Hebra Asperges B.V.

Relatienummer: 196.421

369.527

Burgerservicenummer:

8047125

Aanvraagnummer:

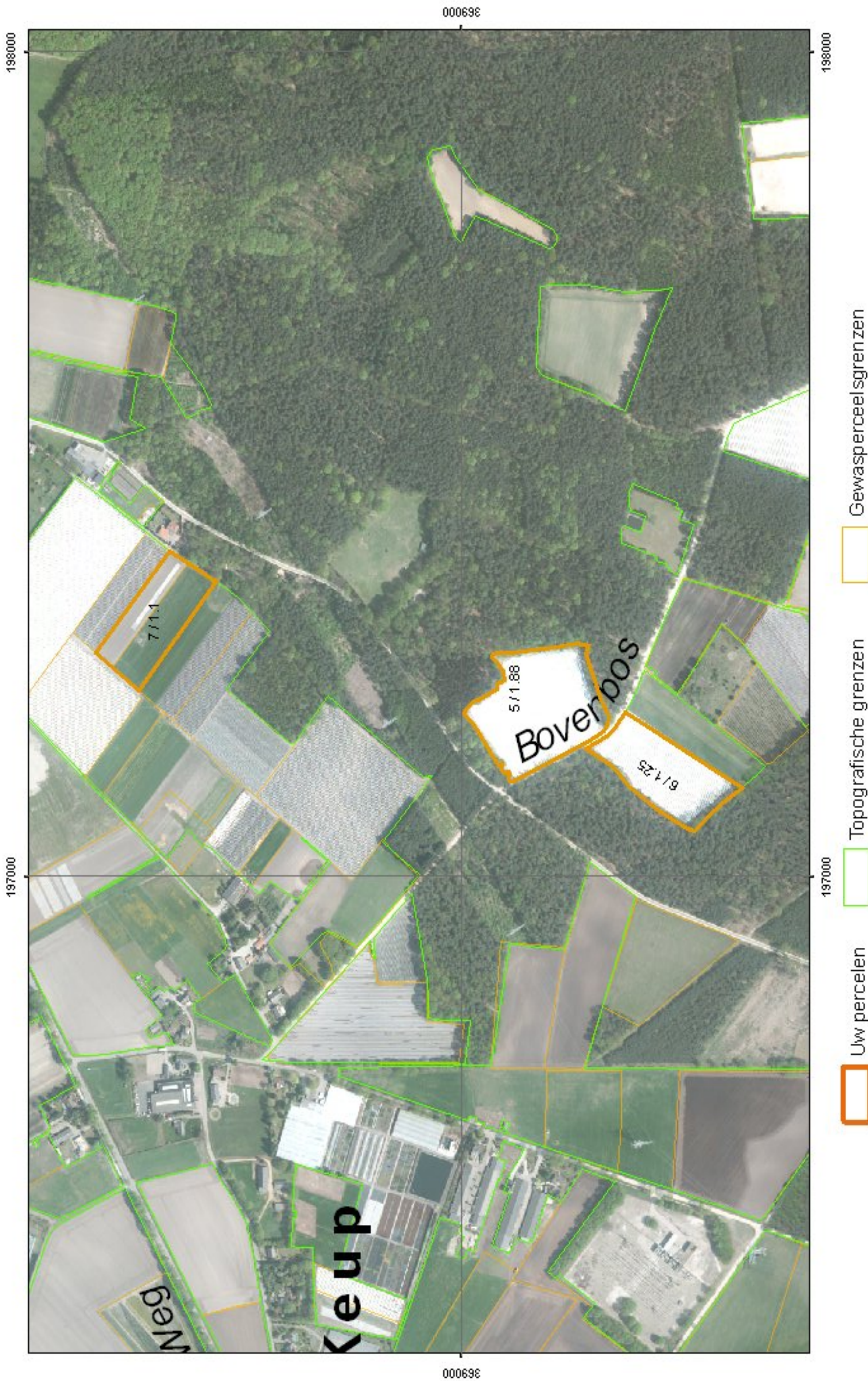



## Opgave Gewaspercelen

Gecombineerde opgave 2013

### Uw gegevens

Naam : Hefra Asperges B.V.  
Adres : 10.2.e, 10.2.g  
Woonplaats : 10.2.e, 10.2.g  
Telefoonnummer :  
Mobiel telefoonnummer :  
E-mailadres : 10.2.e, 10.2.g  
Relatienummer : 10.2.g  
Aanvraagnummer : 8226639  
Kamer van Koophandelnummer : 10.2.g  
Burgerservicenummer :



\*8226639KD00110.2.g\*

Documentnaam : 10.2.g \_GO\_gewaspercelen\_2013\_20130424.pdf  
Datum en tijdstip : 24-04-2013 12:17:54





## Opgave Gewaspercelen

Gecombineerde opgave 2013

### Samenvattend overzicht gewaspercelen/landschapselementen

Totaal bedrijf		Opp. (ha)	Aant. Perc.	
Totaal grond in gebruik of beheer		13,99	6	
Totaal slotenmarge		n.v.t.	0	
<b>Subsidies - totaal aangevraagd</b>				
Uitbetaling toeslagrechten		13,99	6	
Probleemgebiedenvergoeding		n.v.t.	0	
Vaarvergoeding		n.v.t.	0	
<b>Mest</b>				
Fosfaatdifferentiatie		PAL-waarde (grasland)	n.v.t.	0
		Pw-waarde (bouwland)	n.v.t.	0
Volgteelt		n.v.t.	0	
<b>Gebruikstitel</b>				
01	Eigendom	6,63	2	
07	Overige exploitatievormen	7,36	4	
<b>Gewascode</b>				
266	Grasland, tijdelijk	1,10	1	
672	Groenten open grond (inclusief groentezaden)	12,89	5	
<b>Percentage Grasland</b>				
null				



Opgave Gewaspercelen

Gecombineerde opgave 2013

Opgave Gewaspercelen 2013											
Volgnummer	Beteelde oppervlakte ha are	Slotenmarge ha are	Gebruikscodes	Gewascode	Datum in gebruikname dag-maand-jaar	Toeslagrechten	Probleem gebied vergoeding	Vaarvergoeding	Fosfaat		
									PAL-waarde	Pw-waarde	
	1,55		01	672	01-01-2013	<input checked="" type="checkbox"/>	<input type="checkbox"/>	<input type="checkbox"/>			
01 Eigendom	5,08		01	672	01-01-2013	<input checked="" type="checkbox"/>	<input type="checkbox"/>	<input type="checkbox"/>			
Pacht											
02 Reguliere pacht											
61 Reguliere pacht kortlopend	3,16		07	672	01-01-2013	<input checked="" type="checkbox"/>	<input type="checkbox"/>	<input type="checkbox"/>			
62 Eenmalige pacht											
63 Teelpacht											
09 Erfpacht											
10 Pacht van geringe oppervlakten	1,88		07	672	01-01-2013	<input checked="" type="checkbox"/>	<input type="checkbox"/>	<input type="checkbox"/>			
11 Natuurpacht (reservaats- of beheerspacht)	1,22		07	672	01-01-2013	<input checked="" type="checkbox"/>	<input type="checkbox"/>	<input type="checkbox"/>			
12 Geliberaliseerde pacht, langer dan 6 jaar											
13 Geliberaliseerde pacht, 6 jaar of korter	1,10		07	266	01-01-2013	<input checked="" type="checkbox"/>	<input type="checkbox"/>	<input type="checkbox"/>			
	<hr/>										
Overig	13,99										
03 In gebruik van een terreinbeherende organisatie											
04 Tijdelijk gebruik in het kader van de Landinrichting											
07 Overige exploitatievormen											



---

Opgave Gewaspercelen

Gecombineerde opgave 2013



Opgave Gewaspercelen

Naam: Hebra Asperges B.V.

Relatienummer: 196.421

Burgerservicenummer: 82266639

Aanvraagnummer: 369.530



-  Uw percelen
-  Topografische grenzen
-  Gewasperceelsgrenzen



Naam: Hebra Asperges B.V.

Relatienummer: 193.994

370.908

Burgerservicenummer:

8226639

Aanvraagnummer:

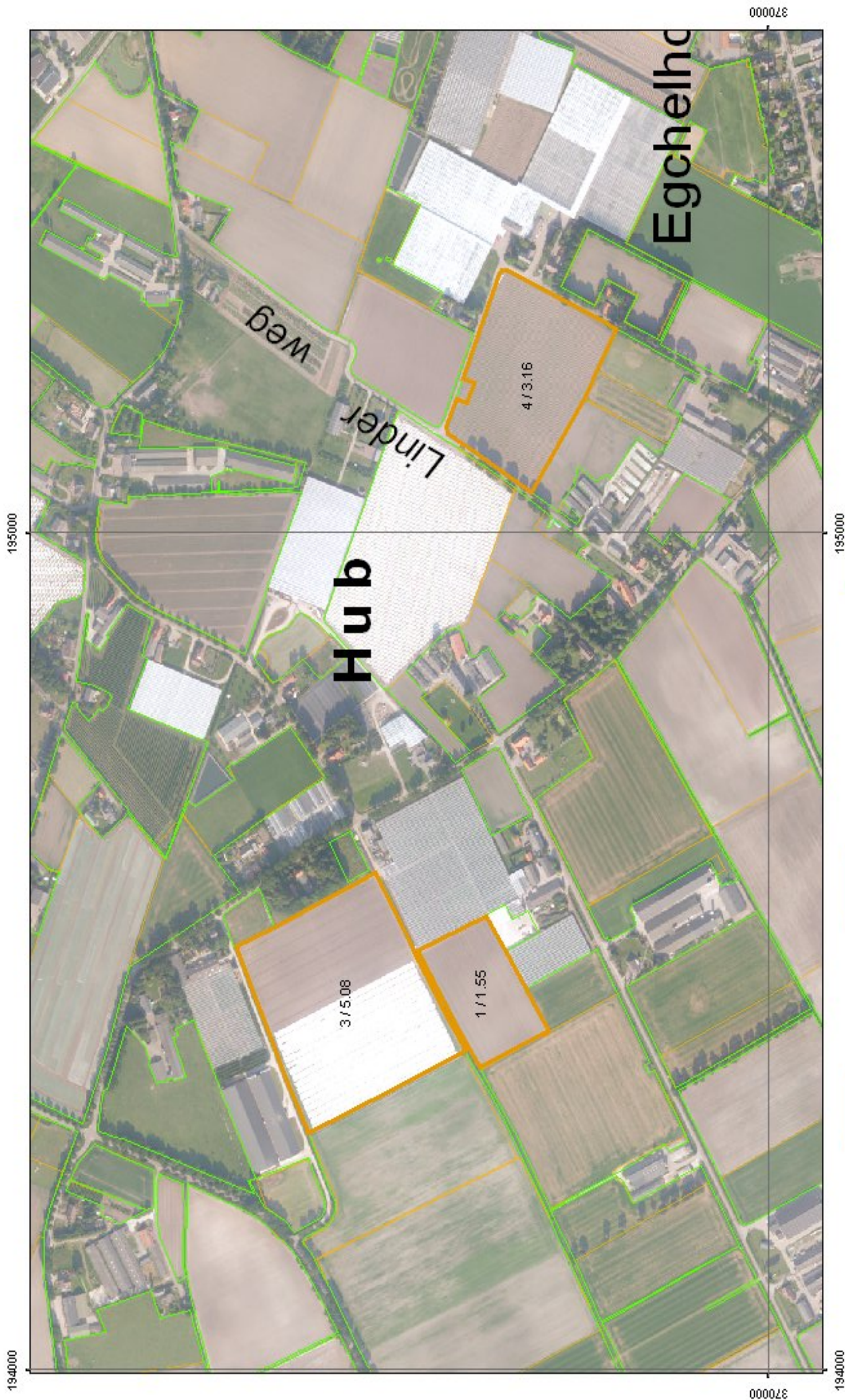

 Uw percelen

 Topografische grenzen



 Gewasperceelsgrenzen



## Opgave Gewaspercelen

Gecombineerde opgave 2014

### Uw gegevens

Naam : Hefra Asperges B.V.  
Adres : 10.2.e, 10.2.g  
Woonplaats : 10.2.e, 10.2.g  
Telefoonnummer :  
Mobiel telefoonnummer :  
E-mailadres : 10.2.e, 10.2.g  
Relatienummer : 10.2.g  
Aanvraagnummer : 8338028  
Kamer van Koophandelnummer : 10.2.g  
Burgerservicenummer :



\*8338028KD10110.2.g\*

Documentnaam : 10.2.g \_GO\_gewaspercelen\_2014\_20140513.pdf  
Datum en tijdstip : 13-05-2014 15:16:55







## Opgave Gewaspercelen

Gecombineerde opgave 2014

## Samenvattend overzicht gewaspercelen/landschapselementen

Totaal bedrijf		Opp. (ha)	Aant. Perc.	
Totaal grond in gebruik of beheer		13,17	6	
Totaal slotenmarge		n.v.t.	0	
<b>Subsidies - totaal</b>				
Uitbetaling toeslagrechten		13,17	6	
Probleemgebiedenvergoeding		n.v.t.	0	
Vaarvergoeding		n.v.t.	0	
Instandhouding van vezelgewassen		n.v.t.	0	
<b>Mest</b>				
Fosfaatdifferentiatie		PAL-waarde (grasland)	n.v.t.	0
		Pw-waarde (bouwland)	n.v.t.	0
Volgteelt		2,80	1	
<b>Gebruikstitel</b>				
01	Eigendom	6,87	3	
07	Overige exploitatievormen	6,30	3	
<b>Gewascode</b>				
259	Mais, snij-	2,80	1	
672	Groenten open grond (inclusief groentezaden)	10,37	5	



## Opgave Gewaspercelen

## Gecombineerde opgave 2014

Opgave Gewaspercelen 2014												
Volgnummer	Beteelde oppervlakte ha are	Slotenmarge ha are	Gebruikcode	Gewascode	Datum in gebruikname dag-maand-jaar	Toeslagrechten	Probleem gebieden vergoeding	Vaarvergoeding	Instandhouding vezelgewassen	Fosfaat		
										PAL-waarde	Pw-waarde	
Gebruikscodes	1	1,55		01	672	01-01-2014	<input checked="" type="checkbox"/>	<input type="checkbox"/>	<input type="checkbox"/>	<input type="checkbox"/>		
01 Eigendom	2	2,80		01	259	01-01-2014	<input checked="" type="checkbox"/>	<input type="checkbox"/>	<input type="checkbox"/>	<input type="checkbox"/>		
Pacht	Reden overname: Perceel gedeeltelijk (op)nieuw in gebruik genomen											
02 Reguliere pacht	3	2,52		01	672	01-01-2014	<input checked="" type="checkbox"/>	<input type="checkbox"/>	<input type="checkbox"/>	<input type="checkbox"/>		
61 Reguliere pacht kortlopend	4	3,20		07	672	01-01-2014	<input checked="" type="checkbox"/>	<input type="checkbox"/>	<input type="checkbox"/>	<input type="checkbox"/>		
62 Eenmalige pacht	5	1,88		07	672	01-01-2014	<input checked="" type="checkbox"/>	<input type="checkbox"/>	<input type="checkbox"/>	<input type="checkbox"/>		
63 Teeltpacht	6	1,22		07	672	01-01-2014	<input checked="" type="checkbox"/>	<input type="checkbox"/>	<input type="checkbox"/>	<input type="checkbox"/>		
09 Erfpacht												
10 Pacht van geringe oppervlakten												
11 Natuurpacht (reservaats- of beheerspacht)												
12 Geliberaliseerde pacht, langer dan 6 jaar												
13 Geliberaliseerde pacht, 6 jaar of korter												
		13,17										
Overig												
03 In gebruik van een terreinbeherende organisatie												
04 Tijdelijk gebruik in het kader van de Landinrichting												
07 Overige exploitatievormen												



---

Opgave Gewaspercelen

Gecombineerde opgave 2014





## Opgave Gewaspercelen

Gecombineerde opgave 2014

Volgteelt

---

Volgnummer gewasperceel	Gewascode		Oppervlakte (ha)
2	2299	Groenbemesters, Niet- Vlinderbloemige	2,80



Opgave Gewaspercelen

Naam: Hefra Asperges B.V.



Relatienummer: 193.994

370.916

Burgerservicenummer: 8338028

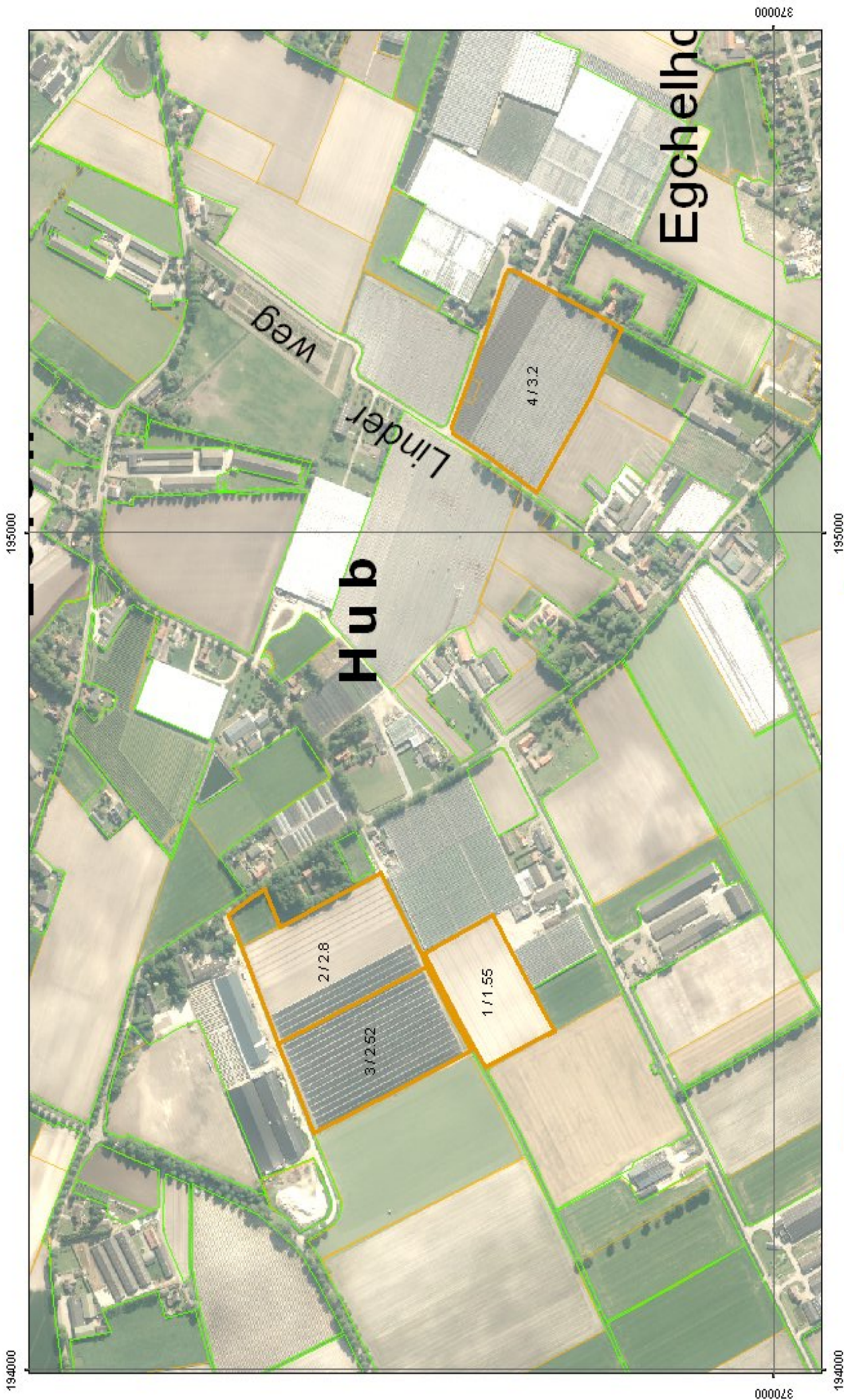
Aanvraagnummer: 8338028



-  Uw percelen
-  Topografische grenzen
-  Gewasperceelsgrenzen





Naam: Hefra Asperges B.V.

Relatienummer: 196.366

Burgerservicenummer: 8338028

Aanvraagnummer: 369.292

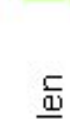





-  Uw percelen
-  Topografische grenzen
-  Gewasperceelsgrenzen



# Overzicht ingevulde gegevens Gecombineerde opgave 2015: Regelingen grondgebonden





## Uw gegevens

Naam : Hefra Asperges B.V.  
Adres :   
Woonplaats :   
Telefoonnummer :  
Mobiel telefoonnummer :  
E-mailadres :   
Relatienummer :   
Aanvraagnummer : 8448666  
KvK-nummer :   
BSN :



\*8448666KD001\*  
\*

## Gemachtigde

Naam :   
Adres :   
Woonplaats :   
Relatienummer :   
KvK-nummer :   
BSN :

# Regelingen - grondgebonden

Peildatum 15-05-2015

Perceelsgegevens	Mest				Betalingsrechten GLB				Brede weers- verzekering	
	Biologische productiewijze	Voorgestelde oppervlakte	Opgegeven oppervlakte	Hogere fosfaatnorm	Betalings rechten	Voorgestelde oppervlakte	Opgegeven oppervlakte	Ecologisch aandachtsgebied		Private overeenkomst
1 Asperges, oppervlakte die productie oplevert		1,55 ha	1,55 ha		Ja	1,55 ha	1,55 ha			
2 Asperges, oppervlakte die nog geen productie oplevert		2,56 ha	2,56 ha		Ja	2,56 ha	2,56 ha			
3 Asperges, oppervlakte die productie oplevert		2,52 ha	2,52 ha		Ja	2,52 ha	2,52 ha			
4 Asperges, oppervlakte die productie oplevert		3,20 ha	3,20 ha		Ja	3,20 ha	3,20 ha			
5 Asperges, oppervlakte die productie oplevert		1,88 ha	1,88 ha		Ja	1,88 ha	1,88 ha			
6 Asperges, oppervlakte die productie oplevert		1,22 ha	1,22 ha		Ja	1,22 ha	1,22 ha			
7 Mais, snij-		0,24 ha	0,24 ha		Ja	0,24 ha	0,24 ha			
Volgteelten	Oppervlakte	Gewas			Ecologisch aandachtsgebied	Uiterlijke inzaaidatum	Verklaring minimaal 10 weken			

Doc. 13



Volgteelten	Oppervlakte	Gewas	Ecologisch aandachtsgebied	Uiterlijke inzaaidatum	Verklaring minimaal 10 weken
7	Mais, snij-	0,24 ha	0,24 ha		
Volgteelt 1		Overige groenbemesters, niet-vlinderbloemige-			



# Mijn percelen

Peildatum 15-05-2015 | Volgnummer 1, 2, 3, 4, 7





## overzicht

### Ingevulde gegevens Gecombineerde opgave 2016: Regelingen grondgebonden

#### Uw gegevens

Naam : Hefra Asperges B.V.  
 Adres : 10.2.e, 10.2.g  
 Woonplaats : 10.2.e, 10.2.g  
 Telefoonnummer :  
 Mobiel telefoonnummer :  
 E-mailadres : 10.2.e, 10.2.g  
 Relatienummer : 10.2.g  
 Aanvraagnummer : 8545244  
 KvK-nummer : 10.2.g  
 BSN :



\*8545244KD00110.2.g\*

#### Gemachtigde

Naam : 10.2.g  
 Adres : 10.2.g  
 Woonplaats : 10.2.g  
 Relatienummer : 10.2.g  
 KvK-nummer : 10.2.g  
 BSN :

# Regelingen - grondgebonden

Doc. 14

Peildatum 15-05-2016

Perceelsgegevens		Mest			Betalingsrechten GLB					Brede weers- verzekering
	Biologische productiewijze	Voorgestelde oppervlakte	Opgegeven oppervlakte	Hogere fosfaatnorm	Betalings rechten	Voorgestelde oppervlakte	Opgegeven oppervlakte	Ecologisch aandachtsgebied	Nationale reserve	Verzekeraar
1										
	1,55 ha	1,55 ha	1,55 ha		Ja	1,55 ha	1,55 ha			
	Asperges, oppervlakte die productie oplevert									
2										
	2,56 ha	2,56 ha	2,56 ha		Ja	2,56 ha	2,56 ha			
	Asperges, oppervlakte die nog geen productie oplevert									
3										
	2,52 ha	2,52 ha	2,52 ha		Ja	2,52 ha	2,52 ha			
	Maïs, snij-									
4										
	3,20 ha	3,20 ha	3,20 ha		Ja	3,20 ha	3,20 ha			
	Asperges, oppervlakte die productie oplevert									
5										
	1,88 ha	1,88 ha	1,88 ha		Ja	1,88 ha	1,88 ha			
	Asperges, oppervlakte die productie oplevert									
6										
	1,22 ha	1,22 ha	1,22 ha		Ja	1,22 ha	1,22 ha			
	Asperges, oppervlakte die productie oplevert									
7										
	0,24 ha	0,24 ha	0,24 ha		Ja	0,24 ha	0,24 ha			
	Maïs, snij-									
Volgteelten	Oppervlakte	Gewas				Ecologisch aandachtsgebied Categorie	Oppervlakte	Uiterlijke inzaaidatum	Verklaring minimaal 10 weken	

Volgteelten	Oppervlakte	Gewas	Ecologisch aandachtsgebied		Uiterlijke inzaaidatum	Verklaring minimaal 14 weken
			Categorie	Oppervlakte		
3	Maïs, snij-			2,52 ha		
Volgteelt 1	2,52 ha	Overige groenbemesters, niet-vlinderbloemige-				
7	Maïs, snij-			0,24 ha		
Volgteelt 1	0,24 ha	Overige groenbemesters, niet-vlinderbloemige-				

# Mijn percelen

Peildatum 15-05-2016 | Volgnummer 5, 6

Doc. 14

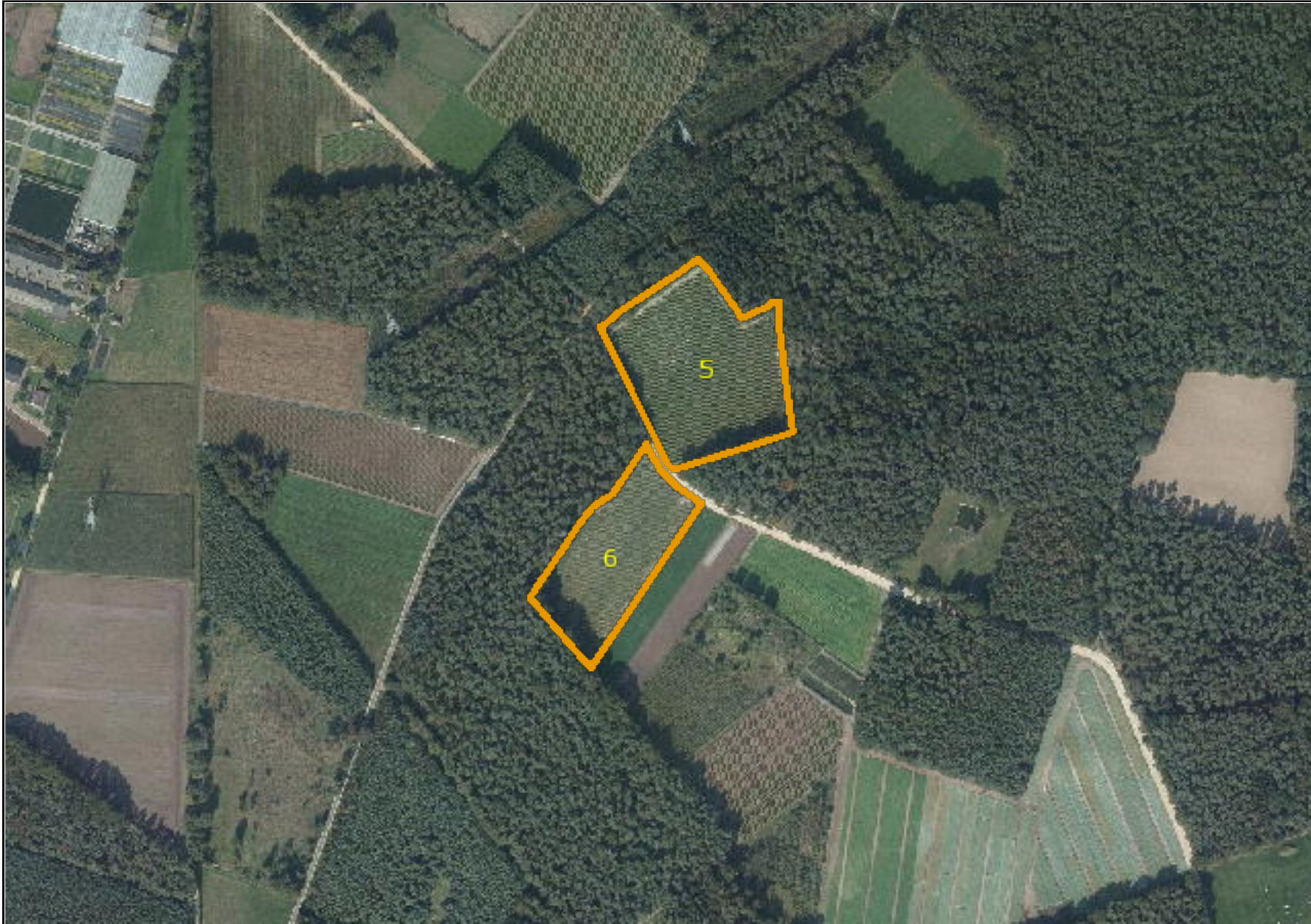

# Mijn percelen

Peildatum 15-05-2016 | Volgnummer 1, 2, 3, 4, 7

Doc. 14

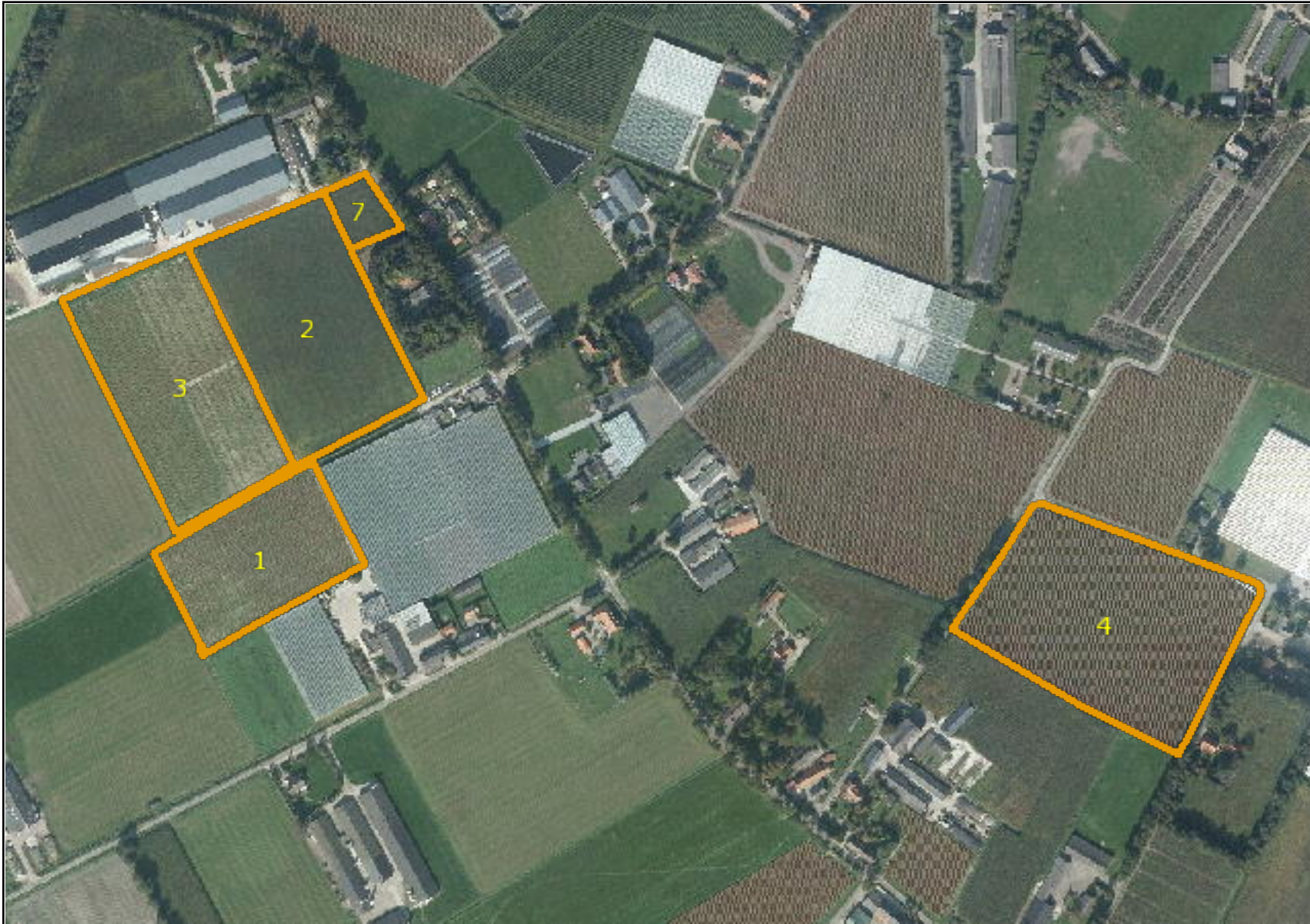





## overzicht

### Ingevulde gegevens Gecombineerde opgave 2017: Regelingen grondgebonden

#### Uw gegevens

Naam : Hefra Asperges B.V.  
Adres : 10.2.e, 10.2.g  
Woonplaats : 10.2.e, 10.2.g  
Telefoonnummer :  
Mobiel telefoonnummer :  
E-mailadres : 10.2.e, 10.2.g  
Relatienummer : 10.2.g  
Aanvraagnummer : 8650553  
KvK-nummer : 10.2.g

#### Gemachtigde

Naam : 10.2.g  
Adres : 10.2.g  
Woonplaats : 10.2.g  
Relatienummer : 10.2.g  
KvK-nummer : 10.2.g

# Overzicht percelen: Regelingen - grondgebonden

Doc. 15

Peildatum 15-05-2017

Perceelsgegevens		Mest			Betalingsrechten GLB					Brede weers- verzekering
	Biologische productiewijze	Voorgestelde oppervlakte	Opgegeven oppervlakte	Hogere fosfaatnorm	Betalings rechten	Voorgestelde oppervlakte	Opgegeven oppervlakte	Ecologisch aandachtsgebied	Nationale reserve	Verzekeraar
Perceel 1:										
1,58 ha		1,58 ha	1,58 ha		Ja	1,58 ha	1,58 ha			
Asperges, oppervlakte die productie oplevert (2710)										
Perceel 2:										
2,56 ha		2,56 ha	2,56 ha		Ja	2,56 ha	2,56 ha			
Asperges, oppervlakte die productie oplevert (2710)										
Perceel 3:										
2,52 ha		2,52 ha	2,52 ha		Ja	2,52 ha	2,52 ha			
Maïs, snij- (259)										
Perceel 4:										
3,20 ha		3,20 ha	3,20 ha		Ja	3,20 ha	3,20 ha			
Asperges, oppervlakte die productie oplevert (2710)										
Perceel 5:										
1,88 ha		1,88 ha	1,88 ha		Ja	1,88 ha	1,88 ha			
Asperges, oppervlakte die productie oplevert (2710)										
Perceel 6:										
1,22 ha		1,22 ha	1,22 ha		Ja	1,22 ha	1,22 ha			
Asperges, oppervlakte die productie oplevert (2710)										
Perceel 7:										
0,24 ha		0,24 ha	0,24 ha		Ja	0,24 ha	0,24 ha			
Maïs, snij- (259)										
Totalen			13,20 ha				13,20 ha	0,0000 ha		

## Volgteelten

	Beteelde oppervlakte	Gewas	Ecologisch aandachtsgebied		Uiterlijke inzaaidatum	Verklaring minimaal 10 weken
			Categorie	Oppervlakte		
Perceel 3:		Maïs, snij-				
Volgteelt 1	2,52 ha	Overige groenbemesters, niet-vlinderbloemige-				
Perceel 7:		Maïs, snij-				
Volgteelt 1	0,24 ha	Overige groenbemesters, niet-vlinderbloemige-				
Totalen	2,76 ha			0,00 ha		

# Mijn percelen

Peildatum 15-05-2017 | Perceel 5, 6

Doc. 15



# Mijn percelen

Peildatum 15-05-2017 | Perceel 1, 2, 3, 4, 7

Doc. 15





## overzicht

### Ingevulde gegevens Gecombineerde opgave 2018: Regelingen grondgebonden

---

Naam	Hefra Asperges B.V.
KvK-nummer	10.2.g
Relatienummer	10.2.g
Datum ingediend	25-04-2018 om 08:39 uur
Aanvraagnummer	8710627

---

Naam	10.2.g
KvK-nummer	10.2.g
Relatienummer	10.2.g

---

# Overzicht percelen: Regelingen - grondgebonden

Doc. 16

Peildatum 15-05-2018

Perceelsgegevens		Mest			Betalingsrechten GLB						Brede weers- verzekering
	Biologische productiewijze	Voorgestelde oppervlakte	Opgegeven oppervlakte	Hogere fosfaatnorm	Betalings rechten	Voorgestelde oppervlakte	Opgegeven oppervlakte	Ecologisch aandachtsgebied	Nationale reserve	Nationale reserve N-code	Verzekeraar
Perceel 1:											
1,58 ha		1,58 ha	1,58 ha		Ja	1,58 ha	1,58 ha				
Asperges, oppervlakte die productie oplevert (2710)											
Perceel 2:											
2,56 ha		2,56 ha	2,56 ha		Ja	2,56 ha	2,56 ha				
Asperges, oppervlakte die productie oplevert (2710)											
Perceel 3:											
2,52 ha		2,52 ha	2,52 ha		Ja	2,52 ha	2,52 ha				
Mais, snij- (259)											
Perceel 4:											
3,20 ha		3,20 ha	3,20 ha		Ja	3,20 ha	3,20 ha				
Asperges, oppervlakte die productie oplevert (2710)											
Perceel 5:											
1,88 ha		1,88 ha	1,88 ha		Ja	1,88 ha	1,88 ha				
Asperges, oppervlakte die productie oplevert (2710)											
Perceel 6:											
1,22 ha		1,22 ha	1,22 ha		Ja	1,22 ha	1,22 ha				
Asperges, oppervlakte die productie oplevert (2710)											
Perceel 7:											
0,24 ha		0,24 ha	0,24 ha		Ja	0,24 ha	0,24 ha				
Maïs, snij- (259)											
Totalen			13,20 ha				13,20 ha	0,0000 ha			

## Volgteelten

	Beteelde oppervlakte	Gewas	Ecologisch aandachtsgebied		Uiterlijke inzaaidatum	Verklaring minimaal 10 weken	Verklaring (mengsel) minimaal 8 weken	Verklaring geen gewasbeschermingsmiddelen
			Categorie	Oppervlakte				
Perceel 3:		Maïs, snij-						
Volgteelt 1	2,52 ha	Overige groenbemesters, niet-vlinderbloemige-						
Perceel 7:		Maïs, snij-						
Volgteelt 1	0,24 ha	Overige groenbemesters, niet-vlinderbloemige-						
Totalen	2,76 ha			0,00 ha				



# Mijn percelen

Peildatum 14-05-2018 | Perceel 5, 6

Doc. 16



# Mijn percelen

Peildatum 14-05-2018 | Perceel 1, 2, 3, 4, 7

Doc. 16





## Ingevulde gegevens

### Gecombineerde opgave 2019: Regelingen - grondgebonden

---

Naam	Hefra Asperges B.V.
KvK-nummer	10.2.g
Relatienummer	10.2.g
Datum ingediend	20-04-2019 om 10:57 uur
Aanvraagnummer	8846485

Ingediend door	10.2.g
KvK-nummer	10.2.g
Relatienummer	10.2.g

---

# Overzicht percelen: Regelingen - grondgebonden

Doc. 17

Peildatum 15-05-2019

Perceelsgegevens		Mest				Betalingsrechten GLB					Brede weers- verzekering
Naam - nummer	Biologische productiewijze	Voorgestelde oppervlakte	Opgegeven oppervlakte	Natuur (N)/ Primaire waterkering (P)	Hogere fosfaatnorm	Betalings rechten	Voorgestelde oppervlakte	Opgegeven oppervlakte	Ecologisch aandachtsgebied	Nationale reserve	Verzekeraar
1											
1,58 ha		1,58 ha	1,58 ha			Ja	1,58 ha	1,58 ha			
Asperges, oppervlakte die productie oplevert (2710)											
2											
2,56 ha		2,56 ha	2,56 ha			Ja	2,56 ha	2,56 ha			
Asperges, oppervlakte die productie oplevert (2710)											
3											
2,52 ha		2,52 ha	2,52 ha			Ja	2,52 ha	2,52 ha			
Grasland, tijdelijk (266)											
4											
3,20 ha		3,20 ha	3,20 ha			Ja	3,20 ha	3,20 ha			
Maïs, snij- (259)											
5											
1,88 ha		1,88 ha	1,88 ha			Ja	1,88 ha	1,88 ha			
Asperges, oppervlakte die productie oplevert (2710)											
6											
1,22 ha		1,22 ha	1,22 ha			Ja	1,22 ha	1,22 ha			
Asperges, oppervlakte die productie oplevert (2710)											
7											
0,24 ha		0,24 ha	0,24 ha			Ja	0,24 ha	0,24 ha			
Grasland, tijdelijk (266)											

Totalen

13,20 ha

13,20 ha

0,0000 ha

Doc. 17

## Volgteelten

Naam - nummer	Beteelde oppervlakte	Gewas	Ecologisch aandachtsgebied		Ingangsdatum	Verklaring (mengsel) minimaal 8 weken	Verklaring geen gewasbeschermingsmiddelen minimaal 8 weken
			Categorie	Oppervlakte			
4		Maïs, snij-					
Volgteelt 1	3,20 ha	Overige groenbemesters, niet-vlinderbloemige-					
Totalen	3,20 ha			0,00 ha			



# Mijn percelen

Peildatum 15-05-2019 | Perceel 1,2,3,4,7

Doc. 17





## Ingevulde gegevens

### Gecombineerde opgave 2020: Regelingen - grondgebonden

---

Naam	Hefra Asperges B.V.
KVK-nummer	10.2.g
Relatienummer	10.2.g
Datum ingediend	01-05-2020 om 12:32 uur
Aanvraagnummer	8944873

Ingediend door	10.2.g
KVK-nummer	10.2.g
Relatienummer	10.2.g

---



# Overzicht percelen: Regelingen - grondgebonden

Doc. 18

Peildatum 15-05-2020

Perceelsgegevens		Mest				Betalingsrechten GLB					Brede weers- verzekering
Naam - nummer	Biologische productiewijze	Voorgestelde oppervlakte	Opgegeven oppervlakte	Natuur (N)/ Primaire waterkering (P)	Hogere fosfaatnorm/ Datum bemonstering	Betalings rechten	Voorgestelde oppervlakte	Opgegeven oppervlakte	Ecologisch aandachtsgebied	Nationale reserve	Verzekeraar
1											
1,58 ha		1,58 ha	1,58 ha			Ja	1,58 ha	1,58 ha			
Asperges, oppervlakte die productie oplevert (2710)											
2											
2,56 ha		2,56 ha	2,56 ha			Ja	2,56 ha	2,56 ha			
Asperges, oppervlakte die productie oplevert (2710)											
3											
2,52 ha		2,52 ha	2,52 ha			Ja	2,52 ha	2,52 ha			
Mais, snij- (259)											
7											
0,24 ha		0,24 ha	0,24 ha			Ja	0,24 ha	0,24 ha			
Mais, snij- (259)											
Totalen		6,90 ha				6,90 ha		0,0000 ha			

## Volgteelten

Naam - nummer	Beteelde oppervlakte	Gewas	Inzaaidatum	Ecologisch aandachtsgebied		Ingangsdatum	Verklaring (mengsel) minimaal 8 weken	Verklaring geen gewasbeschermingsmiddelen minimaal 8 weken
				Categorie	Oppervlakte			
3								
		Mais, snij-						
Volgteelt 1	2,52 ha	Overige groenbemesters, niet-vlinderbloemige-	27-09-2020					
7								
		Mais, snij-						
Volgteelt 1	0,24 ha	Overige groenbemesters, niet-vlinderbloemige-	27-09-2020					
Totalen	2,76 ha				0,00 ha			

# Mijn percelen

Peildatum 15-05-2020 | Perceel 1,2,3,7

Doc. 18

