

# Gemeente Wieringen

## BOUWVERGUNNING

(Woningwet art. 40)

Hippolytushoef: 27 juli 1999  
Verzonden op: 28 JULI 1999  
Uw brief van:  
Uw kenmerk:  
Ons kenmerk: EZ/fm/2664 ✓  
Bijlage: diversen  
Afschrift aan: Fin (2x), AZ, PWN, PTT, US, belastingdienst Hoorn en Insp. Reg.  
Beh. ambtenaar: E. Zijlstra  
Doorkiesnummer: 594382  
Onderwerp: bouwvergunning nummer 99111.

Aan de heer G. Benjamins  
Akkerweg 28  
1779 GK HIPPOLYTUSHOEF

Geachte heer Benjamins,

Op uw aanvraag van 1 juli 1999, ontvangen op 29 juni 1999, waarbij vergunning wordt gevraagd voor het veranderen/vergroten van een woning op het perceel, kadastraal bekend gemeente Wieringen, sectie G, nummer(s) 99, plaatselijk bekend Akkerweg 28

en

gezien het advies van Bouw- en Woningtoezicht,

gelet op de artikelen 40 en volgende van de Woningwet en op de Bouwverordening van de gemeente

hebben wij besloten bouwvergunning te verlenen voor het uitvoeren van het in bovengenoemde aanvraag bedoelde, bij dit besluit behorende en als zodanig gewaarmerkte bouwplan, onder de op de bijlagen vermelde voorwaarden en nadere eisen.

Postadres:  
Postbus 1  
1777 ZG

Hippolytushoef

Bezoekadres:  
Elft 15  
Hippolytushoef

Telefoon:  
(0227) 59 43 00

Fax:  
(0227) 59 43 43

Internet adres:  
<http://www.wieringen.nl>

E-mail adres:  
[gem.wieringen@wieringen.nl](mailto:gem.wieringen@wieringen.nl)

Bankrelatie:  
Postbank 40919  
3NG 28.50.09.516

Datum: 20 juli 1999

Hoogachtend,  
burgemeester en wethouders van Wieringen,

Secretaris,

Drs. J. Wittink

Leges f 927,60  
Bouwsom f 77.340,00

Loco-burgemeester,

T.S.R. Schermerhorn

De verschuldigde leges dient binnen 3 weken na verzending te zijn bijgeschreven op girorekening 40919 of Bank Nederlandse Gemeenten nr. 28.50.09.516 t.n.v. gemeente Wieringen. Bij te late betaling kan invorderingsrente worden berekend.

**De houder moet ervoor zorgdragen dat de bouwvergunning altijd op het werk aanwezig is en op verzoek aan het bouwtoezicht ter inzage wordt gegeven.**



gemeente Wieringen  
Postbus 1 1777 ZG Hippolytushoef  
Telefoon 0227 - 592744  
Telefax 0227 - 591554

BWT nr. : 90111  
Ontvangen op : 29 juni 1997

## Aanvraag om bouwvergunning. (Woningwet artikel 40).

Aan Burgemeester en wethouders van Wieringen  
t.a.v. de afdeling Grondgebiedzaken  
Postbus 1  
1777 ZG Hippolytushoef

**N.B.** Lees voor het invullen eerst de toelichting op de achterzijde.

1. Gegevens van de opdrachtgever van het bouwproject:

Naam : G. Benjamins  
Straat en huisnummer : Akkerweg 28  
Postcode en woonplaats : 1779 GK Den Oever  
Telefoonnummer : 0227-591598

2. Gegevens van de eventuele gemachtigde:

Naam : --  
Straat en huisnummer : --  
Postcode en woonplaats : --  
Telefoonnummer : --

3. De aanvraag betreft:

- het oprichten  
 het veranderen /  
vergroten van een : woning

(Opgaaf van het laatste gebruik:)

wonen

(Opgaaf van het gebruik na voltooiing:)

wonen

4. Plaats van het bouwwerk:

straat en huisnummer : Akkerweg 28  
te : Den Oever  
kadastraal bekend gemeente : Wieringen  
sectie : G  
nummer(s) : 99

**Niet door aanvrager in te vullen.**

Datum (verlening bouwvergunning) : \_\_\_\_\_

5. Grootte van het nieuwe bouwwerk, respectievelijk de uitbreiding:

bruto-vloeroppervlakte :  $\frac{12,3}{\quad}$  m<sup>2</sup>  
bruto-inhoud :  $\frac{128,9}{\quad}$  m<sup>3</sup>

6. Kosten van het bouwwerk (excl. B.T.W.):

aannemingssom : \_\_\_\_\_  
of indien nog niet bekend  
raming van de bouwkosten : f 77.340,= \_\_\_\_\_

7. Verantwoordelijke voor het ontwerp van het bouwwerk:

naam : Architecten- en Ingenieursbureau W.A. de Herder BNA  
straat en huisnummer : Varkensgrasweg 3-5  
postcode en woonplaats : 1778 JE Westerland  
telefoonnummer : 0227-591474

8. Bij deze aanvraag worden de volgende bescheiden overlegd:

- \* tekening(en) waaruit blijkt de plattegrond(en) van iedere verdieping, de lengte- en dwarsdoorsnede(n) en alle gevelaanzichten (schaal 1:100).
- \* situatietekening (niet kleiner dan schaal 1:1000).
- tekening(en) met principe-details die verband houden met het uiterlijk van het bouwwerk
- \_\_\_\_\_ stuks kleurenfoto's van de belendingen/direkte omgeving
- \* overzicht van de toegepaste materialen en kleuren die verband houden met het uiterlijk van het bouwwerk
- onderzoeksrapport bodemverontreiniging
- \_\_\_\_\_ stuks constructieberekeningen/-tekeningen
- \_\_\_\_\_ stuks akoestische rapporten
- \_\_\_\_\_ stuks overige bouwfysische rapporten
- \_\_\_\_\_ stuks kwaliteitsverklaringen
- \_\_\_\_\_ stuks rapporten gelijkwaardigheid
- documentatie fabrikant woonwag
- \* formulier bouwregistratie
- vragenlijst Bouwbesluit
- bouwveiligheidsplan
- opmerkingen en eventuele toelichting afzonderlijk bijgeleverd
- machtiging (zie punt 2 toelichting)

\* zie punt 8 toelichting.

9. De volgende vereiste kopie(en) van (aanvraag) vergunning(en) zijn als bijlage(n) bijgevoegd:

- kopie (aanvraag) vergunning Wet voorzieningen gezondheidszorg/Wet ziekenhuisvoorzieningen
- kopie (aanvraag) monumentenvergunning
- kopie (aanvraag) sloopvergunning
- kopie (aanvraag) milieuvergunning(en)

10. Opmerkingen:

- het betreft een aanvraag om bouwvergunning voor het gewijzigd uitvoeren van een bouwplan waarvoor reeds een bouwvergunning is afgegeven d.d.: \_\_\_\_\_, onder nummer: \_\_\_\_\_
- het betreft een aanvraag voor een tijdelijk bouwwerk, waarvoor de beoogde instandhoudingstermijn \_\_\_\_\_ jaar bedraagt.
- \_\_\_\_\_  
\_\_\_\_\_  
\_\_\_\_\_

11. Ondertekening:

Plaats : Den Oever

Datum : 01-07-1999

Handtekening opdrachtgever c.q. gemachtigde:

G. Benjamins.

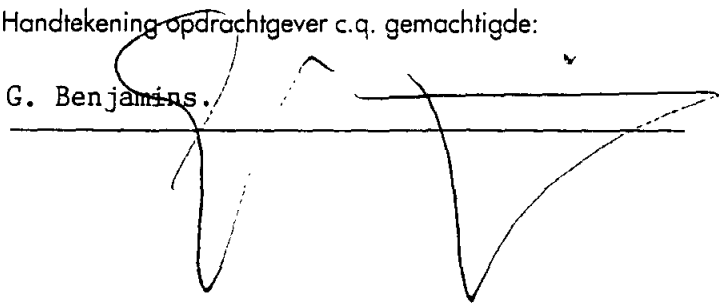

29 juni '99

CHECKLIST bouwaanvragen

Bouwplan van *G. Benjamins, Alkerweg 28, 1779 GK*  
voor *het veranderen / vergroten van een woning*

Bouwvergunning nodig ja / ~~nee~~:

vooroverleg d.d.

Ontvangstbewijs d.d.

BWTnr. *99111*

Ontvankelijk ja/nee

Meldingsplichtig ~~ja/nee~~

BOUW- EN WONINGTOEZICHT

paraaf DB: 

- sloopvergunning aangevraagd

n.v.t. / ~~nee~~ / ja d.d.

- tekeningen en bescheiden

akkoord/~~niet akkoord~~, zie bijlage

- raming bouwkosten

akkoord / f

MILIEU

paraaf AD: 

- gegevens bodem overgelegd  
vrijstelling van toepassing  
bodemrapport overgelegd + akkoord

ja / ~~nee~~  
ja / ~~nee~~  
ja / nee

- milieuvergunning nodig  
aanvraag ingediend

~~ja~~ / nee / ~~AMVB~~  
nee / ja, d.d.

RUIMTELIJKE ORDENING

paraaf EB:

- monumentenvergunning aangevraagd

n.v.t. / nee / ja, d.d.

- Gezondheidszorg vergunning

n.v.t. / nee / ja, d.d.

Procedure

Vigerend bestemmingsplan

*Oosterland*

bestemming

*Erven*

toekomstig bestemmingsplan

bestemming

voorbereidingsbesluit + datum

Vrijstelling nodig

~~nee~~/ja, art. 8, lid 3, sub b  
via GS ja/nee

art. 19, lid 3 van toepassing

nee/~~ja~~, naar raad op:

art. 50, lid 6 van toepassing

naar benw na:

nee/~~ja~~

komt voor in MIP

nee/~~ja~~

Stichting

## WELSTANDSZORG NOORD-HOLLAND

Advisering welstand  
en monumentenzorgCommissie NHN

## Adviesaanvraag

Gemeente Wieringen Dossiernummer \_\_\_\_\_  
 Datum vergadering 7 juli Herhalingsplan nummer \_\_\_\_\_  
 Bouwkosten f 77.340,-

Omschrijving project veranderen en vergroten van de woningAard bouwwerk  nieuwbouw  verbouw  uitbreiding  reclame  monumentAdres bouwplaats Akkerweg 28, Den Oever Postcode 1779 GKOpdrachtgever G. BenjaminsOntwerper W.A. de HerderAdres Varknagraweg 35, 1778 JE WesterlandArt. 19-procedure  ja  nee

## Materialen

## Kleuren

Plint baksteen rood-bruinGevels baksteen/ rood-bruin/d.groenDakbedekking pannen d.blauwKozijnen hout gebr.witRamen hout d.groenDeuren hout d.groenPanelen — —Goot hout d.groen met gebr.witDakranden hout gebr.wit

Nadere mededelingen \_\_\_\_\_

de gemeentelijke vertegenwoordiger.

Advies aan het College van Burgemeester en Wethouders

- voldoet aan redelijke eisen van welstand  
 voldoet aan redelijke eisen van welstand behoudens opmerkingen  
 schriftelijk advies volgt  
 \_\_\_\_\_

de secretaris.

ADVIES aan burgemeester en wethouders,

betreffende de bouwaanvraag van *G. Benjamins*.....  
wonende ..... *Alkerweg 28, 1779 G.K.*.....  
gedagtekend *1. juli 1999* ontvangen *29. juni 1999* BWT. nr. *9.11*.....  
waarbij vergunning wordt gevraagd voor het *veranderen lengtes*..  
van ..... *een woning*.....  
op het perceel kadastraal bekend ..... *G. 91*.....  
plaatselijk bekend ..... *Alkerweg 28*.....  
Bouwkosten: opgave aanvrager f .....; opgave BWT f ..... *77.340,-*..

Beoordeling

1. Aanvraag ontvankelijk: ja / nee, o.g.v. ....
2. Vergunning vereist:
  - nee o.g.v art.43 WW / art.42 WW (melding)
  - ja, op het plan is van toepassing:
    - Bouwbesluit .....
    - voorbereidingsbesluit .....
    - bestemmingsplan ..... *Dorsterland* .....
    - toekomstig bestemmingsplan .....
    - monumentenwet/verordening
    - milieuvergunning
    - bodemonderzoek - *vrijstelling*
    - sloopvergunning
3. Het bouwplan
  - voldoet aan Bouwbesluit ja / ~~nee, zie nader advies~~
  - voldoet aan Bouwverordening ja / ~~nee, zie nader advies~~
  - voldoet aan Bestemmingsplan ja / ~~nee, zie nader advies~~
4. Vrijstelling
  - kan niet worden verleend
  - kan worden verleend op grond van:
    - artikel ..... Bouwverordening / Bouwbesluit
    - artikel ..... van het bestemmingsplan
    - artikel 15 / 17 / 18 / 18a WRO wegens .....
    - artikel 19 WRO wegens voorbereidingsbesluit / bestemmingsplan t.i.z.

Advies

- Beslissing verdagen krachtens art. 46, lid 2 WW
- Beslissing aanhouden krachtens lid 1 van art.50 / 51 / 52 / 53 / 54 / 55 WW
- Vergunning weigeren krachtens art. 44 WW, lid ....
- Vergunning verlenen krachtens
  - art. 40 WW
  - art. 45 WW, lid 1 onder ... ; instandhoudingstermijn .. jaar
  - na verkregen verklaring van geen bezwaar van GS
  - onder aan ommezijde vermelde voorwaarden, nadere eisen, vrijstellingen

Advies Welstandscommissie:

0 advies niet gevraagd wegens .....  
# advies gevraagd dd. 6 juli 1999; advies dd. 7 juli 1999

Opmerkingen: ... geen bezwaren .....

Advies Regionale brandweer:

0 advies niet gevraagd  
0 advies gevraagd dd. ....: advies dd. ....

Nader advies:

De breedte van een aangelouwd bijgebouw mag gemeten evenwijdig met de gevel waartegen wordt aangelouwd, niet meer dan 60% van de breedte van die gevel zijn. Burgemeester en wethouders zijn bereid vrijstelling te verlenen voor een aangelouwd bijgebouw waarvan de breedte gelijk is aan de breedte van de gevel waartegen wordt aangelouwd.

Advies: Vrijstelling + vergunning verlenen.

Voorwaarden enz.:

Datum: 19 juli 1999

Paraaf: *[Handwritten signature]*

	B	W	W
akkoord	<input checked="" type="checkbox"/>	<input checked="" type="checkbox"/>	<input checked="" type="checkbox"/>
voor kennisgeving aann.	<input type="checkbox"/>	<input type="checkbox"/>	<input type="checkbox"/>
bespreken	<input type="checkbox"/>	<input type="checkbox"/>	<input type="checkbox"/>
afwijzen	<input type="checkbox"/>	<input type="checkbox"/>	<input type="checkbox"/>

B. en W. d.d. 20-7-99  
Beslissing cf.



29 juni '91

CHECKLIST bouwaanvragen

Bouwplan van *G. Benjamins, Alkenweg 28, 1479GH*  
voor *het veranderen / vergroten van een woning*

Bouwvergunning nodig ja / ~~nee~~.

vooroverleg d.d.

Ontvangstbewijs d.d.

BWTnr. *99111*

Ontvankelijk ja/nee

Meldingsplichtig ~~ja/nee~~

BOUW- EN WONINGTOEZICHT

paraaf DB: *[Handwritten Signature]*

- sloopvergunning aangevraagd n.v.t. / ~~nee~~ / ja d.d.

- tekeningen en bescheiden akkoord/~~niet akkoord~~, zie bijlage

- raming bouwkosten akkoord / f

MILIEU

paraaf AD: *[Handwritten Signature]*

- gegevens bodem overgelegd ja / ~~nee~~  
vrijstelling van toepassing ja / ~~nee~~  
bodemrapport overgelegd + akkoord ja / nee

- milieuvergunning nodig ~~ja~~ / nee / ~~AMVB~~  
aanvraag ingediend nee / ja, d.d.

RUIMTELIJKE ORDENING

paraaf EB:

- monumentenvergunning aangevraagd n.v.t. / nee / ja, d.d.

- Gezondheidszorg vergunning n.v.t. / nee / ja, d.d.

Procedure

Vigerend bestemmingsplan *Oostenland*

bestemming *Erven*

toekomstig bestemmingsplan

bestemming

voorbereidingsbesluit + datum

Vrijstelling nodig

~~nee~~/ja, art. 8, lid 3, sub b

art. 19, lid 3 van toepassing

via GS ja/nee

art. 50, lid 6 van toepassing

nee/ja, naar raad op:

naar benw na:

nee/ja

komt voor in MIP

nee/ja

$5,47 \times 15 \times 2,70$   
 $- 1/2 \times 2,5 \times 2 \times 2,70$   
 $4,5 \times 2,5 \times 2,70$   
 $5,47 \times 15 \times 3,562/2$   
 $4,5 \times 2 \times 3,5/2$

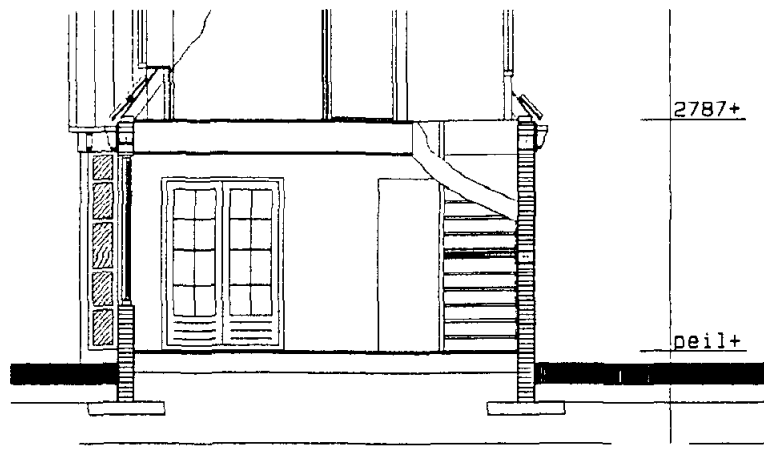

DOORSNEDE

Commissie Noordhollands  
 Noordkwartier  
**GEEN BEZWAAR**

Stichting  
**WELSTANDSZORG  
 NOORD-HOLLAND**  
 Commissie Noordhollands  
 Noordkwartier

2. d.k.

GEMEENTE WIERINGEN	
DOSSIERNUMMER	03111
NAAM	G. BENJAMINS
ADRES	Akkerweg 28
OMSCHRIJVING	VERGR. WONING
VERLEEND	#
GESTART	16-03-'01
FUNG. GEREED 20/7-'01 * L.V.P. GEREED 14/05-'01 *	
GEREED	14-07-'01
GECONTROLEERD	GEREED 11/01-'02 B

ontvangen  
 - 7 JULI 1999  
 dossier 9164

TUATIE 1: 1000  
 kadastrale gemeente: Wieringen  
 sectie G nr. 99

hoort bij de aanvraag om bouwvergunning van de heer G. Benjamins te Oosterland

aanvrager: de heer G. Benjamins  
 Oosterland, d.d. 30 juni 1999

(handtekening)

PROJECT : Het vergroten van een woning aan de Akkerweg 28 te Oosterland voor de heer G. Benjamins, Akkerweg 28 1779 GK Oosterland, tel.: 0227 - 59 15 98	PROJ. NO:	B 17052099	BLAD NO:	
	SCHAAL :	1/100	01	
	FORMAAT :	594x840		
TEKENING : Bestaande en gewijzigde gevels en plattegronden	GET.	Jvv	DATUM 20-05-'99	
	GEW.	1 Jvv	DATUM 16-06-'99	
architecten- en ingenieursbureau w.a. de herder b.n.a. varkensgrasweg 3-5 1778 je westerland (gemeente wieringen) tel. (0227) 59 1474 fax. (0227) 59 19 31	4	2	4	2
	5	3	5	3

- b. het ontginnen, bodemverlagen, afgraven, ophogen en egaliseren van gronden;
  - c. het aanleggen of dempen van waterlopen;
  - d. het aanbrengen van ondergrondse transport-, energie- of telecommunicatieleidingen en de daarmee verband houdende constructies, installaties of apparatuur;
  - e. het bebossen van gronden, welke op het tijdstip van het van kracht worden van dit plan niet als bosgrond konden worden aangemerkt;
  - f. het scheuren van grasland;
  - g. het uitvoeren van grondbewerkingen op een grotere diepte dan 30 cm;
  - h. het aanleggen van boomgaarden.
6. Het onder 5 bedoelde verbod is niet van toepassing op werken of werkzaamheden die het normale onderhoud, gebruik en beheer betreffen of die reeds in uitvoering zijn op het tijdstip van het van kracht worden van het bestemmingsplan.
7. Burgemeester en wethouders verlenen, nadat zij de Rijksdienst voor Oudheidkundig Bodemonderzoek om advies gevraagd hebben, een vergunning als door de in lid 5 genoemde werken of werkzaamheden danwel door de directe danwel indirecte gevolgen daarvan de oudheidkundige waarden niet in onevenredige mate worden of kunnen worden aangetast.

Artikel 8. Erf

*Doeleindenomschrijving*

1. De op de plankaart voor erf aangewezen gronden zijn bestemd voor tuinen, alsmede voor bijgebouwen.

*Bebouwing*

2. Op de in lid 1 bedoelde gronden mogen alleen bouwwerken worden gebouwd ten dienste van de in dat lid genoemde bestemming, onder de volgende voorwaarden:
- a. de goothoogte van een vrijstaand bijgebouw mag niet meer dan 2.50 m zijn;
  - b. de goothoogte van een aangebouwd bijgebouw mag niet meer zijn dan de hoogte van de onderste bouwlaag van het gebouw waartegen wordt aangebouwd;
  - c. de breedte van een aangebouwd bijgebouw mag gemeten evenwijdig met de gevel waartegen wordt aangebouwd, niet meer dan 60 % van de breedte van die gevel zijn;
  - d. ten hoogste 32 m<sup>2</sup> van een erf mag bebouwd worden;
  - e. de hoogte van bouwwerken geen gebouwen zijnde, niet meer mag zijn dan:
    - 1. 2 m voor erfafscheidingen;
    - 2. 10 m voor vlaggemasten;
    - 3. 3 m voor de overige bouwwerken, geen gebouwen zijnde.

52

### *Vrijstelling*

3. Burgemeester en wethouders zijn bevoegd vrijstelling te verlenen van:
  - a. het bepaalde in lid 2 sub a voor een goothoogte van een vrijstaand bijgebouw tot 3 meter;
  - b. het bepaalde in lid 2 sub c voor een aangebouwd bijgebouw waarvan de breedte gelijk is aan de breedte van de gevel waartegen wordt aangebouwd;
  - c. het bepaalde in lid 2 sub d voor een oppervlakte tot 40 m<sup>2</sup>.
  - d. het bepaalde in lid 2 sub e tot 30 m ten behoeve van antennes.
4. Vrijstelling als bedoeld in lid 3 wordt slechts verleend indien de stedenbouwkundige waarden niet in onevenredige mate worden of kunnen worden aangetast.
5. Burgemeester en wethouders zijn bevoegd vrijstelling te verlenen voor het gebruik van een garage of bijgebouw behorende bij een woning ten behoeve van detailhandel of bedrijven in de categorieën 1 en 2 van de Staat van bedrijfsactiviteiten indien:
  - a. het vloeroppervlak van de garage of het bijgebouw niet meer bedraagt dan 25 m<sup>2</sup>;
  - b. op eigen bouwperceel in een parkeermogelijkheid wordt voorzien, indien de aanvraag een garage betreft;
  - c. geen onevenredige toename van het autoverkeer valt te verwachten.

### *Nadere eisen*

6. Burgemeester en wethouders zijn bevoegd nadere eisen te stellen aan de situering en/of hoogte van bouwwerken, indien blijkt of aannemelijk is, dat realisering van het bouwplan leidt tot een onevenredige beperking van de bezonningssituatie op de aangrenzende gronden.

## Artikel 9.      **Bedrijfserf**

### *Doeleindenomschrijving*

1. De op de plankaart voor bedrijfserf aangewezen gronden zijn bestemd voor productie-, reparatie, opslag- en berguimten ten behoeve van het hoofdgebouw, alsmede voor tuinen, parkeergelegenheid en verhardingen.

### *Bebouwing*

2. Op de in lid 1 bedoelde gronden mogen alleen bouwwerken worden gebouwd ten dienste van de in dat lid genoemde bestemming onder de volgende voorwaarden:
  - a. de goothoogte van de gebouwen mogen niet meer zijn dan 3.50 meter;
  - b. de dakhelling van de gebouwen mag niet minder dan 25 en niet meer dan 55 graden zijn;

21. MAR. 01 12:18 ARCH. EN ING. BUREAU W.A. DE HERDER BNA

ARCH. W.A. DE HERDER P.

Best. Van SG '83

Werk Benjamin

500	2180	6020
114	2556	3400
114	235	1150
	573	7074070
		300235
		235

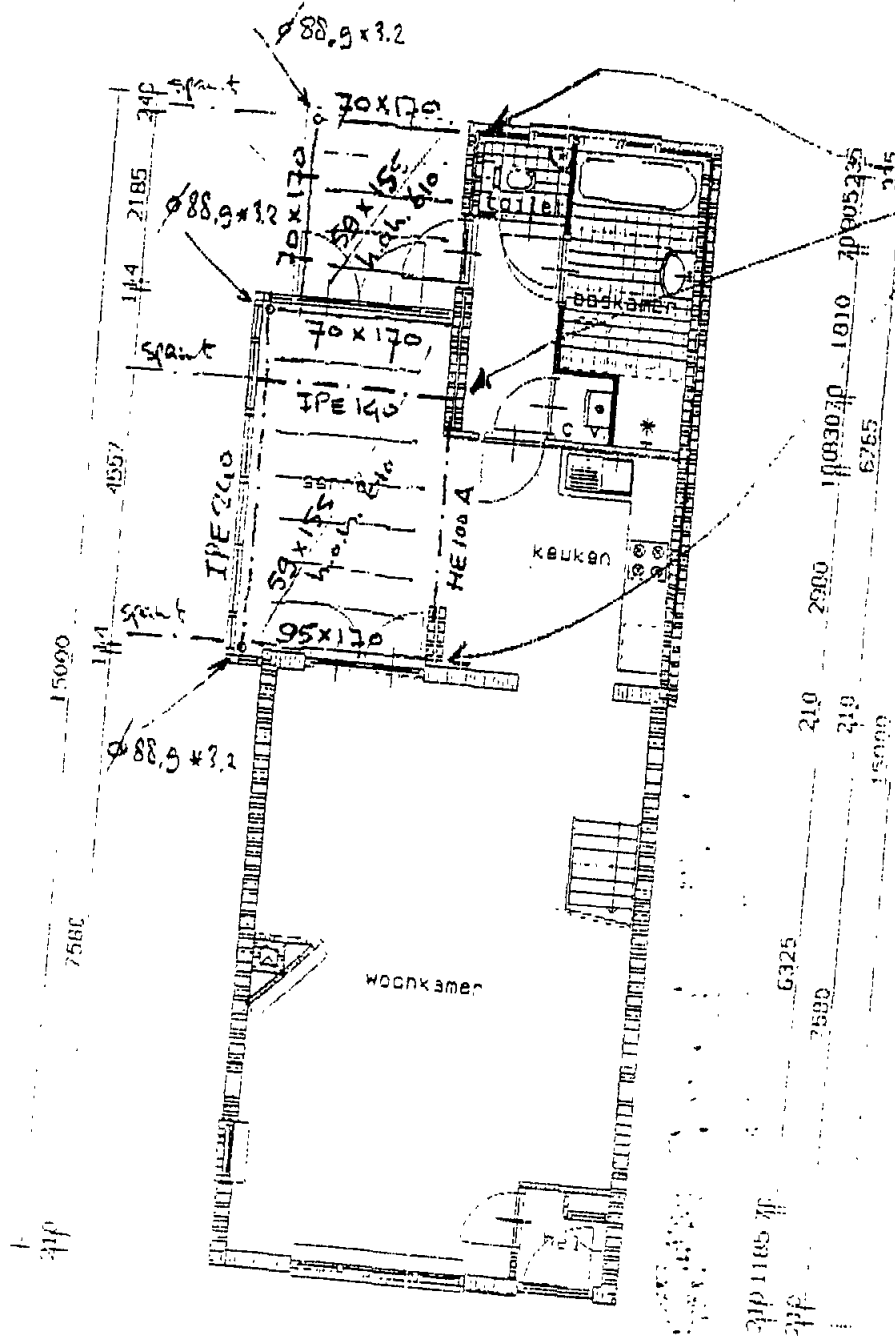

Detailberekening  
saa 122700  
ballies  
18.000 toe

99111

210	3830	701150	210
604		5472	

Architect- en ingenieursbureau  
W.A. DE HERDER  
Varkensgrasweg 3-5  
1718 JE WESTERLAND

2002-2001 L. M. Commandeur

5470  
70 2495 210

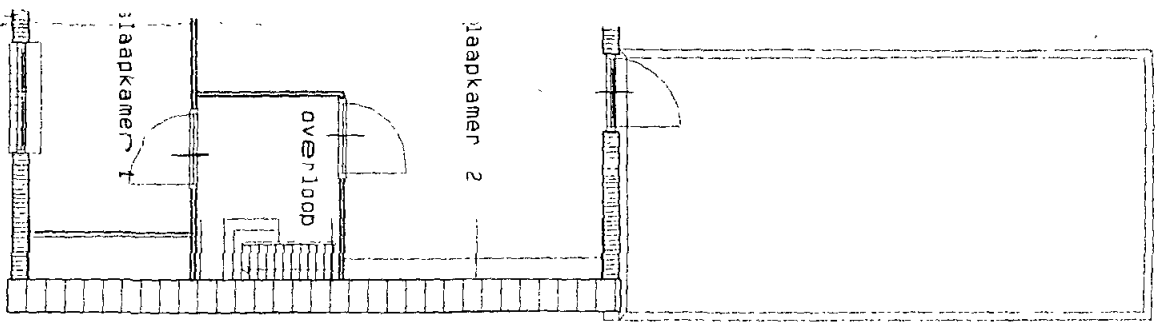

210 2140 70 1890 70 3410 210  
8000

5050  
5470 210

PING BESTAAND

500 2180 5080  
114 2566 3400  
114 235 1150 7074070 900235  
114 5731 235

15000  
210 7580 114 4557 114 2185 240

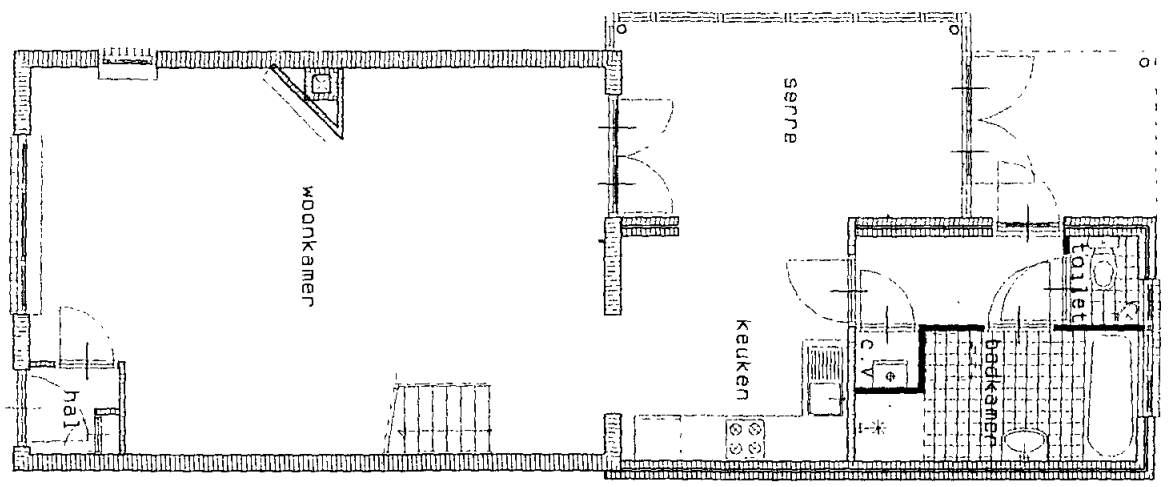

210 1185 70 6325 210 2980 1003070 1810 70905235  
210 7580 210 6765 235  
15000

210 3830 701150210  
500 5470

BEGANEGROND GEWIJZIGD

5470  
180 5371 419

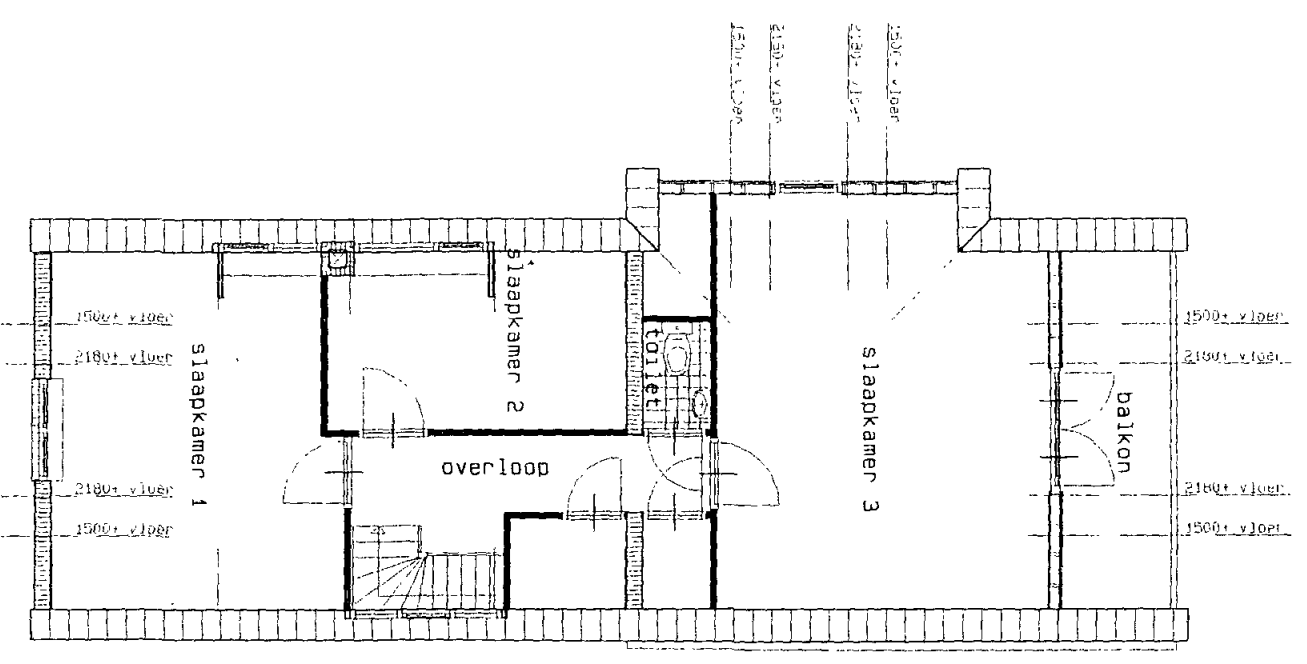

210 3571 70 3939 21090070 4350 180 1500  
210 3878 70 3632 21090070 4350 180 1500  
15000

419 2321 70100070 1171 419  
419 4632 419  
5470

VERDIEPING GEWIJZIGD

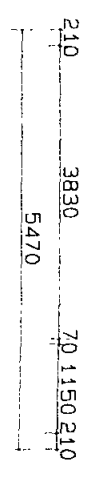
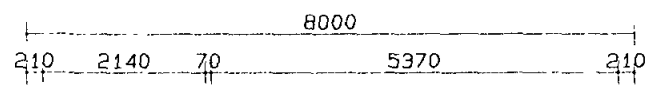
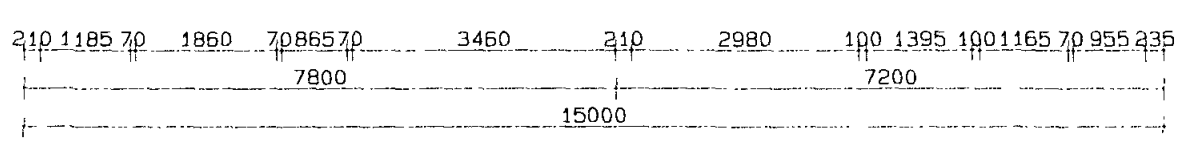
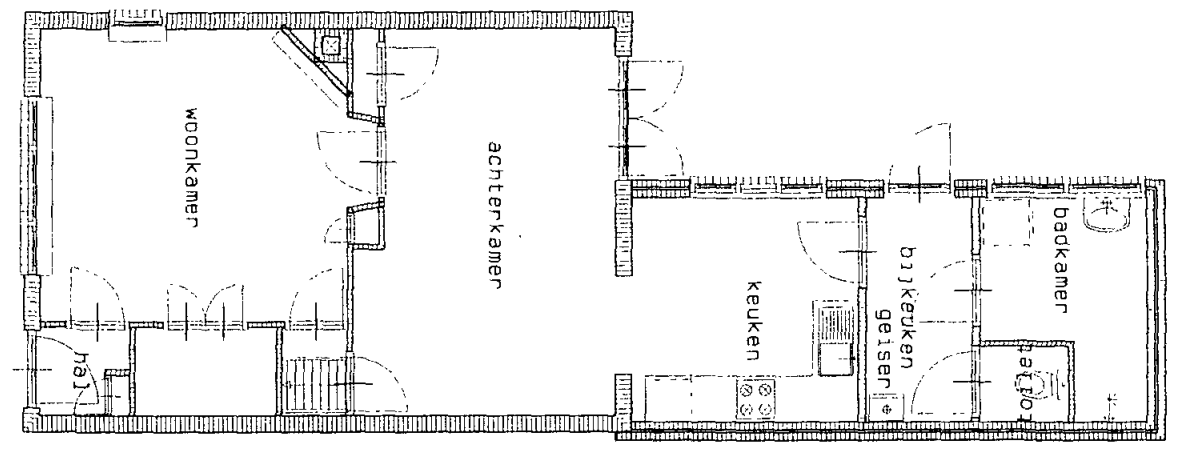
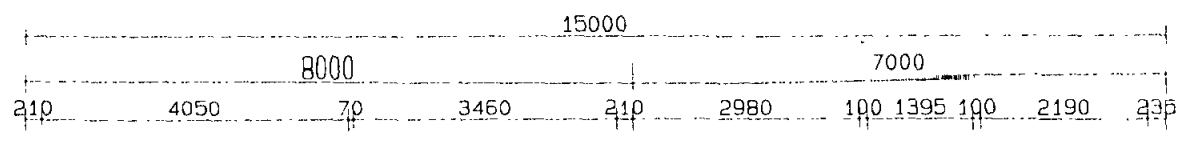
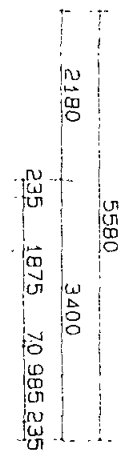

BEGANEGROND BESTAAND

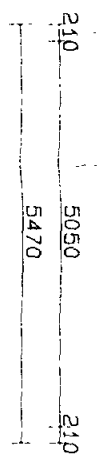
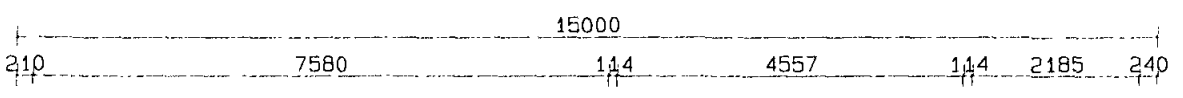
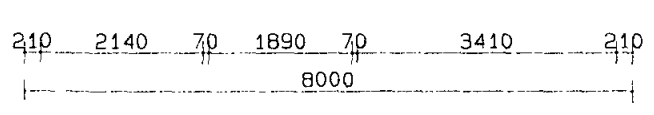
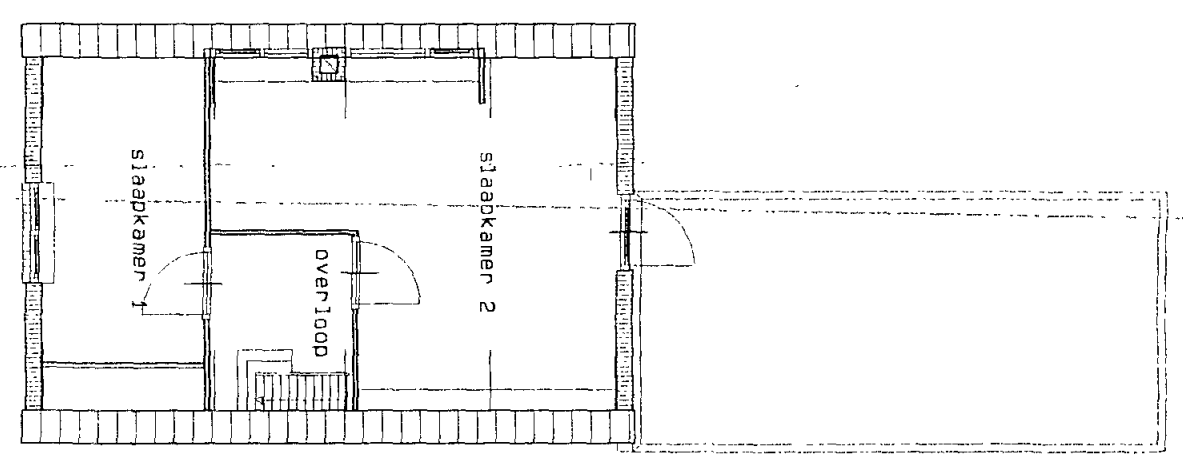
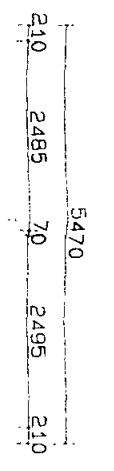

VERDIEPING BESTAAND

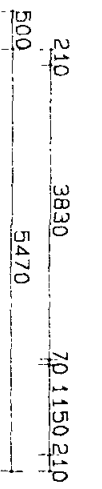
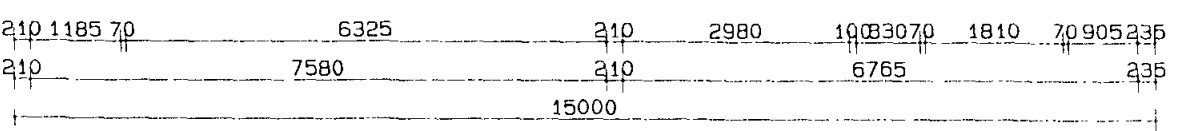
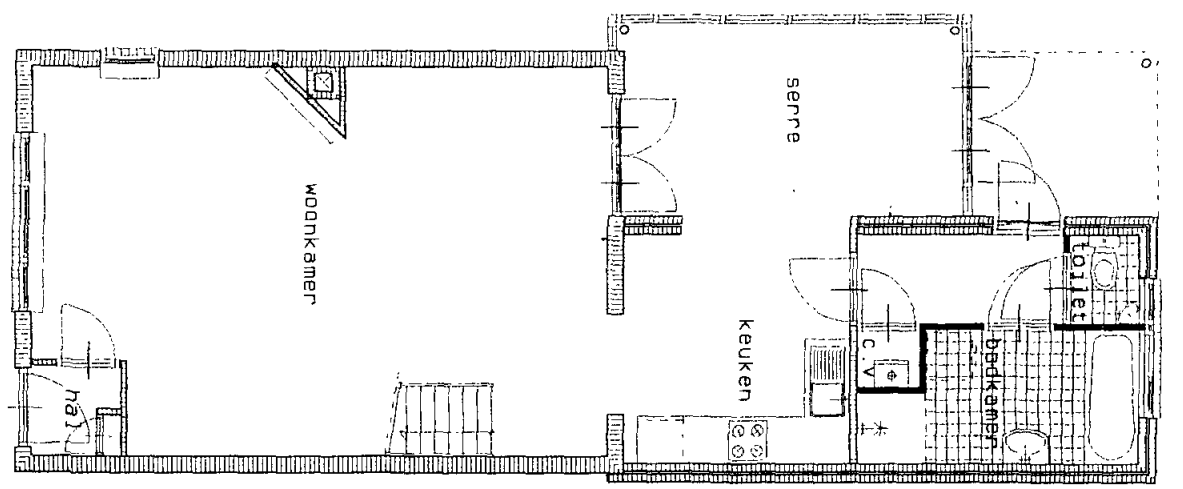
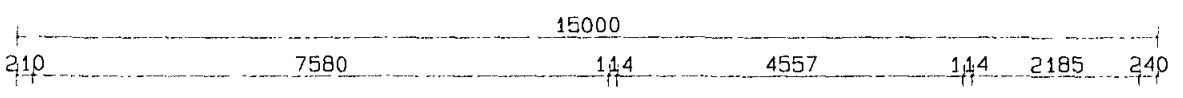
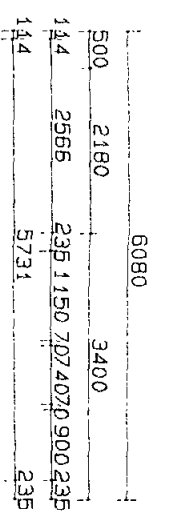

BEGANEGROND GEWIJZIGD

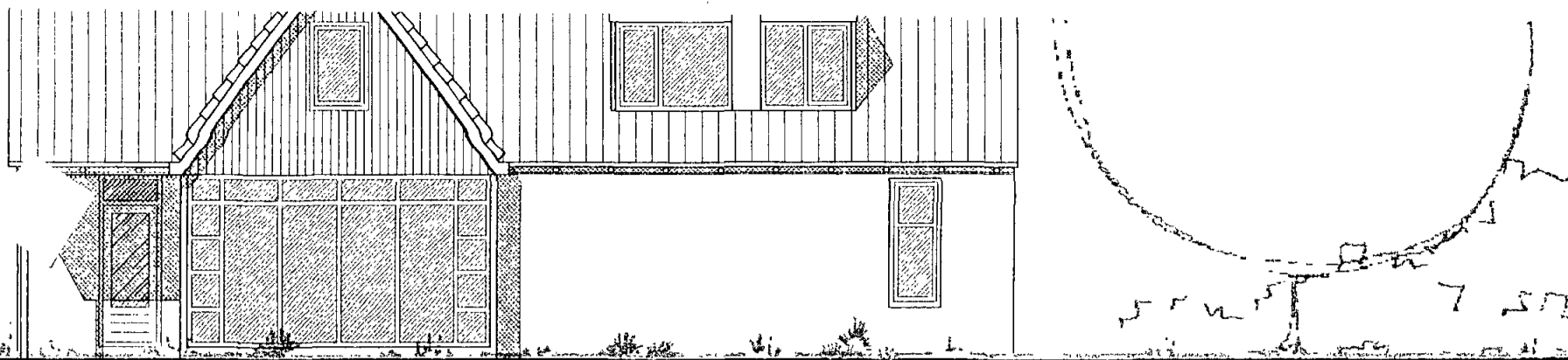

RECHTERZIJGEVEL

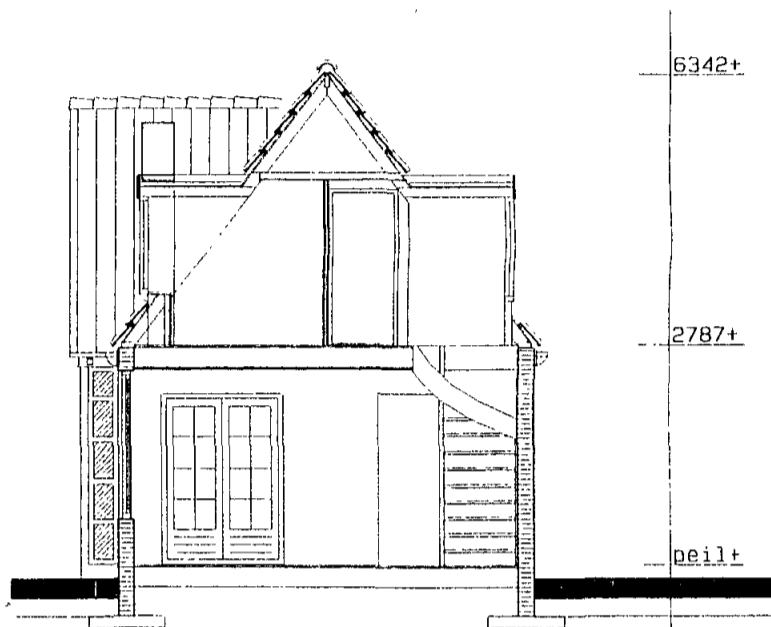

6342+

2787+

peil+

Stichting  
WELSTANDSZORG  
NOORD-HOLLAND

Commissie Noordhollands  
Noordkwartier

DOORSNEDE

**GEEN BEZWAAR**

Commissie Noordhollands  
Noordkwartier

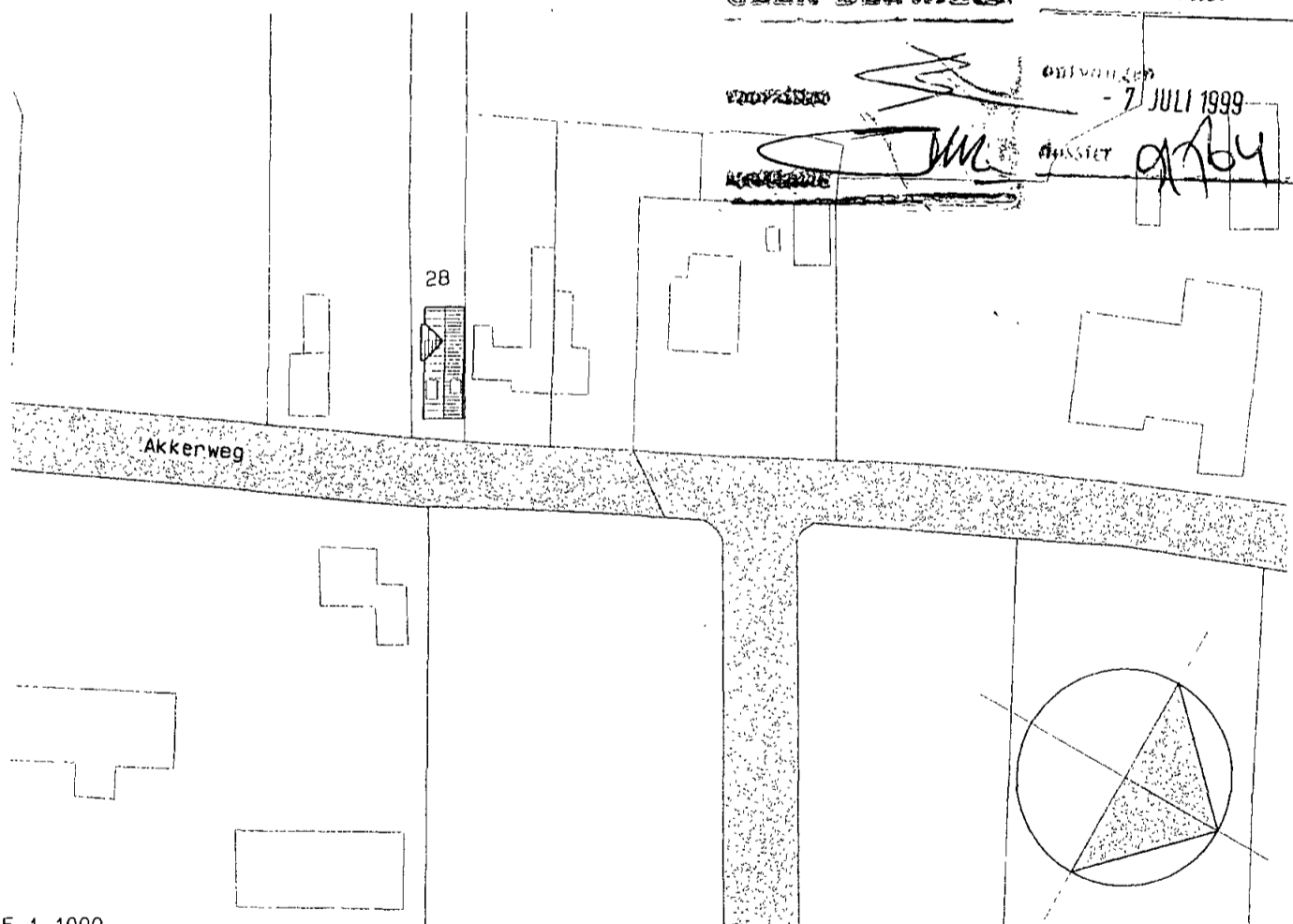

ontvangen  
- 7 JULI 1999  
dossier 9764

SITUATIE 1 1000  
kadastrale gemeente: Wieringen  
sectie G nr. 99

Behoort bij de aanvraag om bouwvergunning van de heer G. Benjamins te Oosterland

de aanvrager: de heer G. Benjamins  
Oosterland, d.d. 30 juni 1999

(handtekening)

PROJECT : Het vergroten van een woning aan de Akkerweg 28 te Oosterland voor de heer G. Benjamins. Akkerweg 28 1779 GK Oosterland, tel.: 0227 - 59 15 98	PROJ. NO: E 17052099		BLAD NO:	
	SCHAAL : 1/100		01	
	FORMAAT : 594x840			
TEKENING : Bestaande en gewijzigde gevels en plattegronden	GET.	JvV	DATUM	20-05-'99
	GEW.	1 JvV	DATUM	1 16-06-'99
architecten- en ingenieursbureau w.a. de herder b.r.i.a. <small>van der Graspweg 3-5 1778 te westerland (gemeente wieringen) TEL 0227) 59 1474 FAX 0227) 59 19 31</small>	4	2	4	2
	5	3	5	3



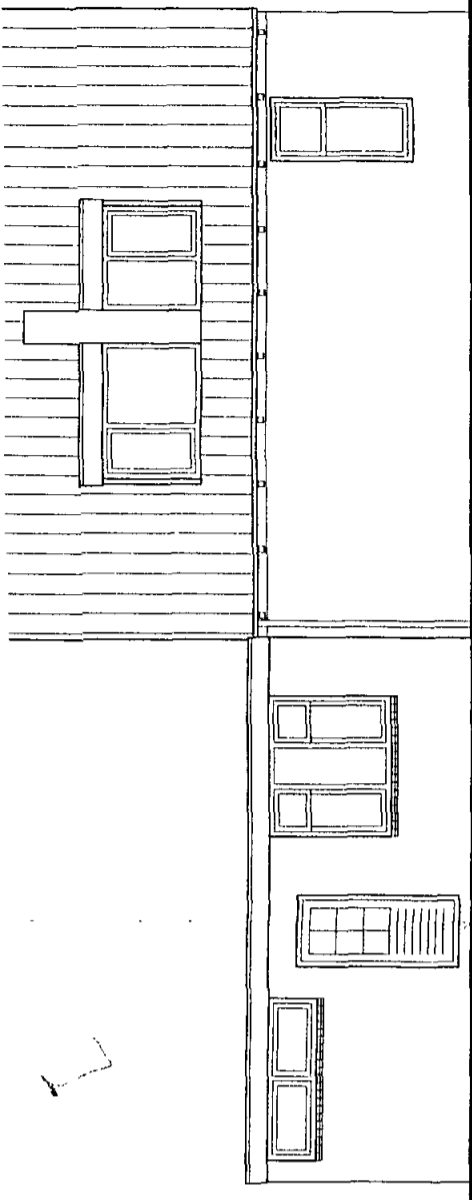

ACHTERGEVEL

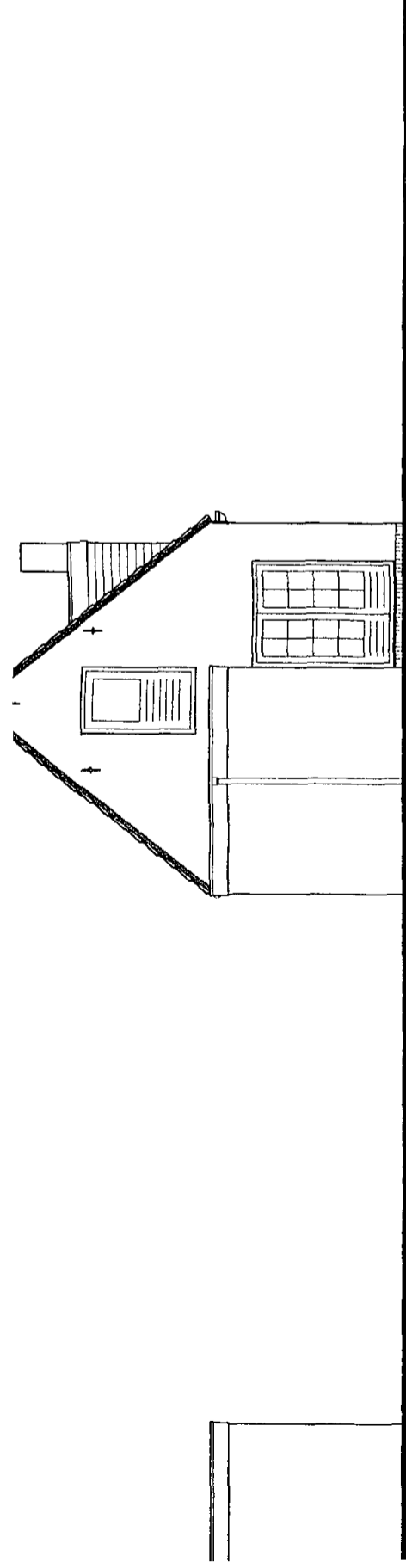

RECHTERZIJGEVEL

*keep niet geheel.  
 wel dakpannen*

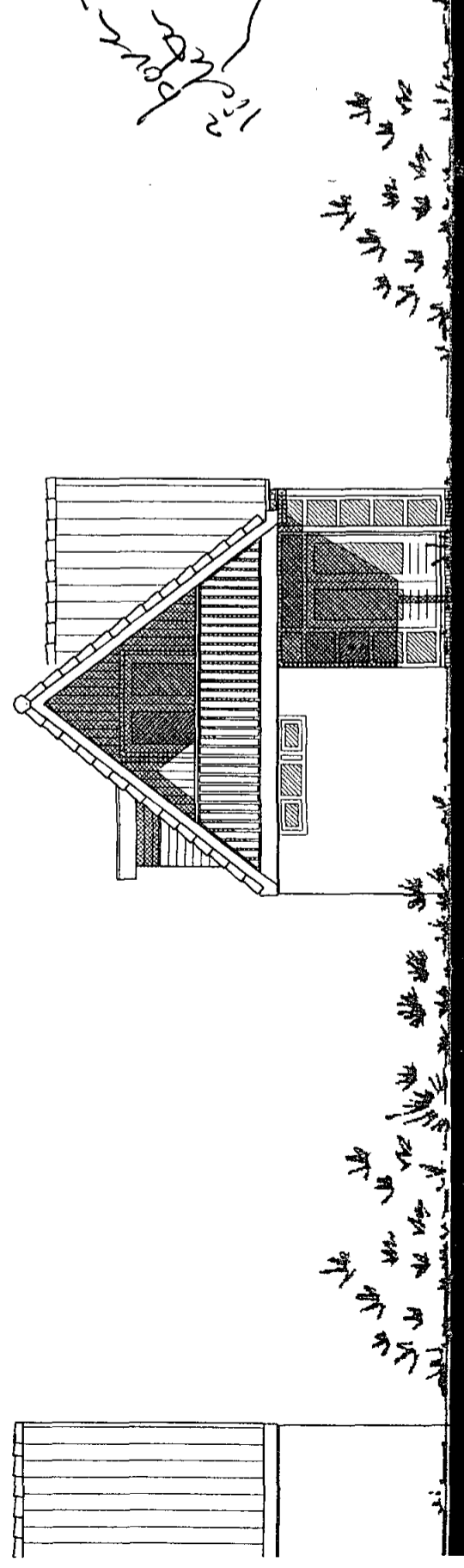
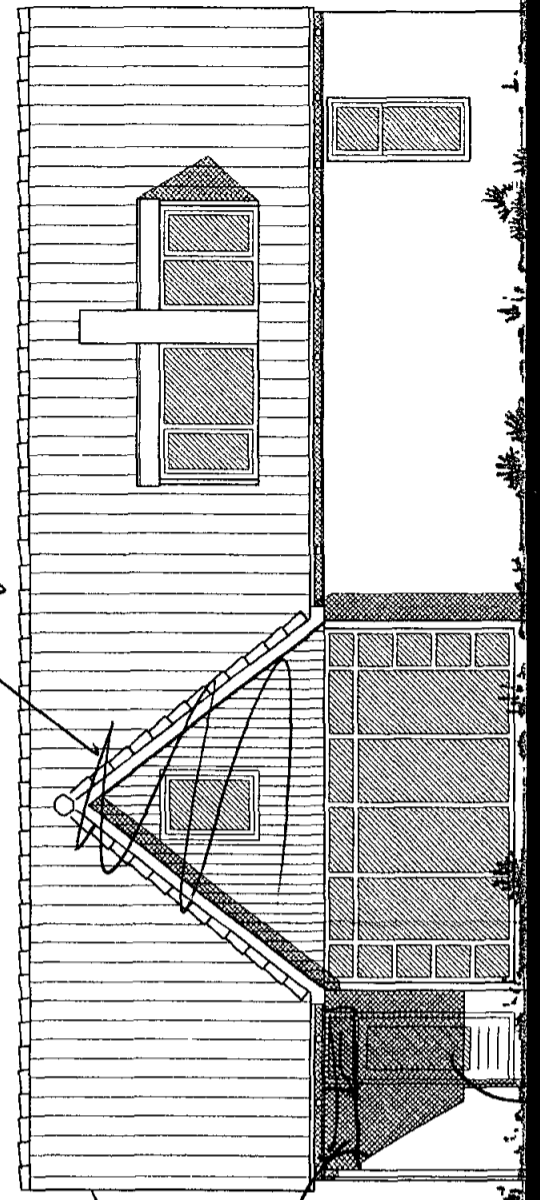

ACHTERGEVEL

RECHTERZIJGEVEL

*Abberweg 78*

*deur*

*open*

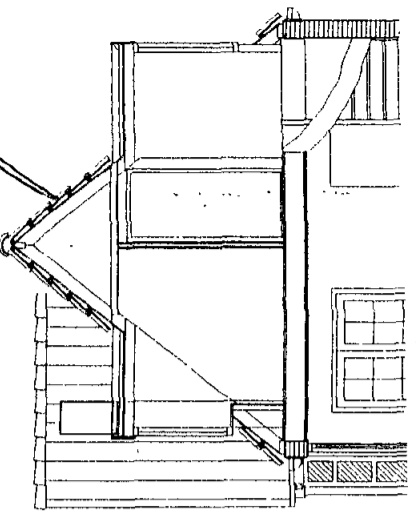

BESTAAND

VOORGEVEL

LINKERZIJGEVEL

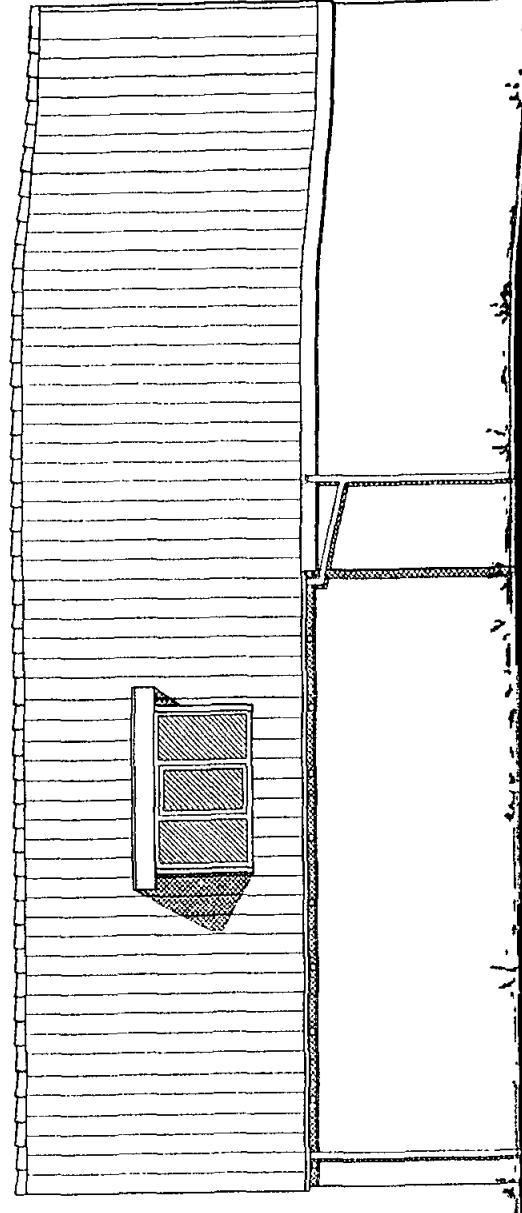
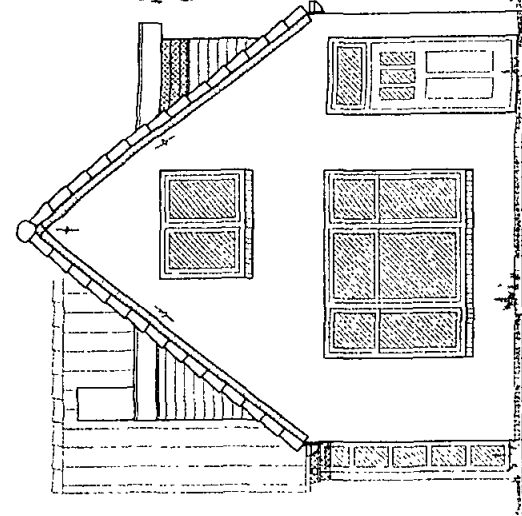
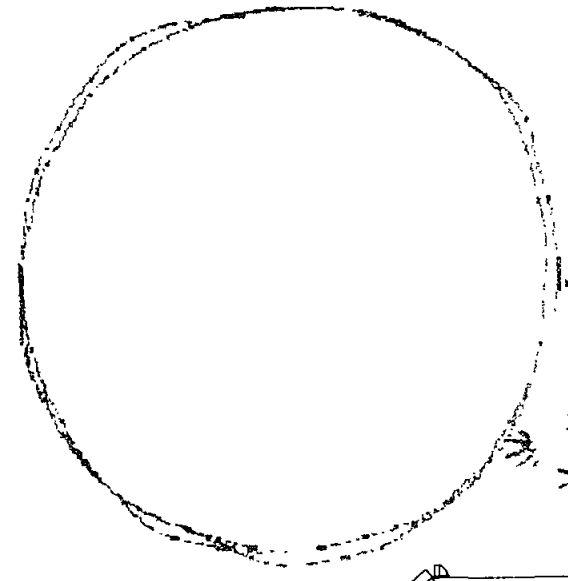
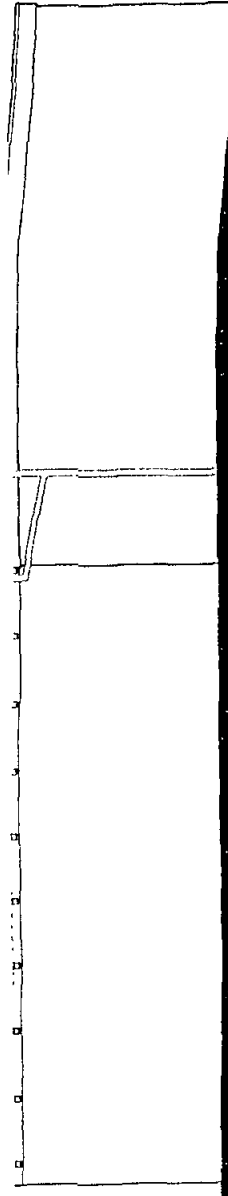
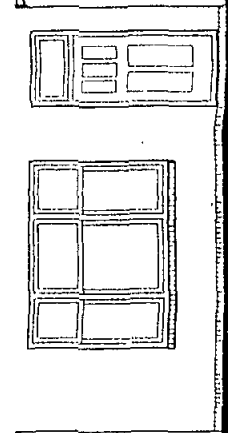
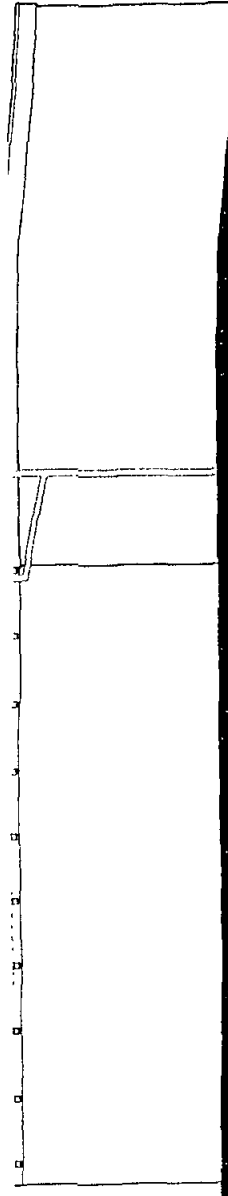

*Handwritten notes:*  
 2.5m  
 2.5m  
 2.5m

*Handwritten notes:*  
 2.5m  
 2.5m

GEWIJZIGD

VOORGEVEL

LINKERZIJGEVEL

5580	3400
2180	235
1675	70
985	235

5470	210
2485	70
2495	210

5080	500	2180	3400
114	2566	235	1150
114	5731	707	4070
		90	235

2190 235

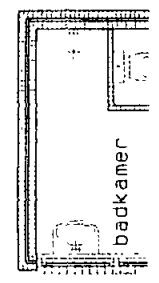

65 70 95 235



2185 240

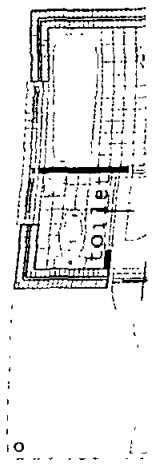

70 205 235