

Overzicht MZI-gebieden Oosterschelde

Locatie	A. Neeltje Jans
Ligging:	Ten zuiden van Neeltje Jans aan de rand van het vaarwater Roompot.
Oppervlakte:	40 ha.

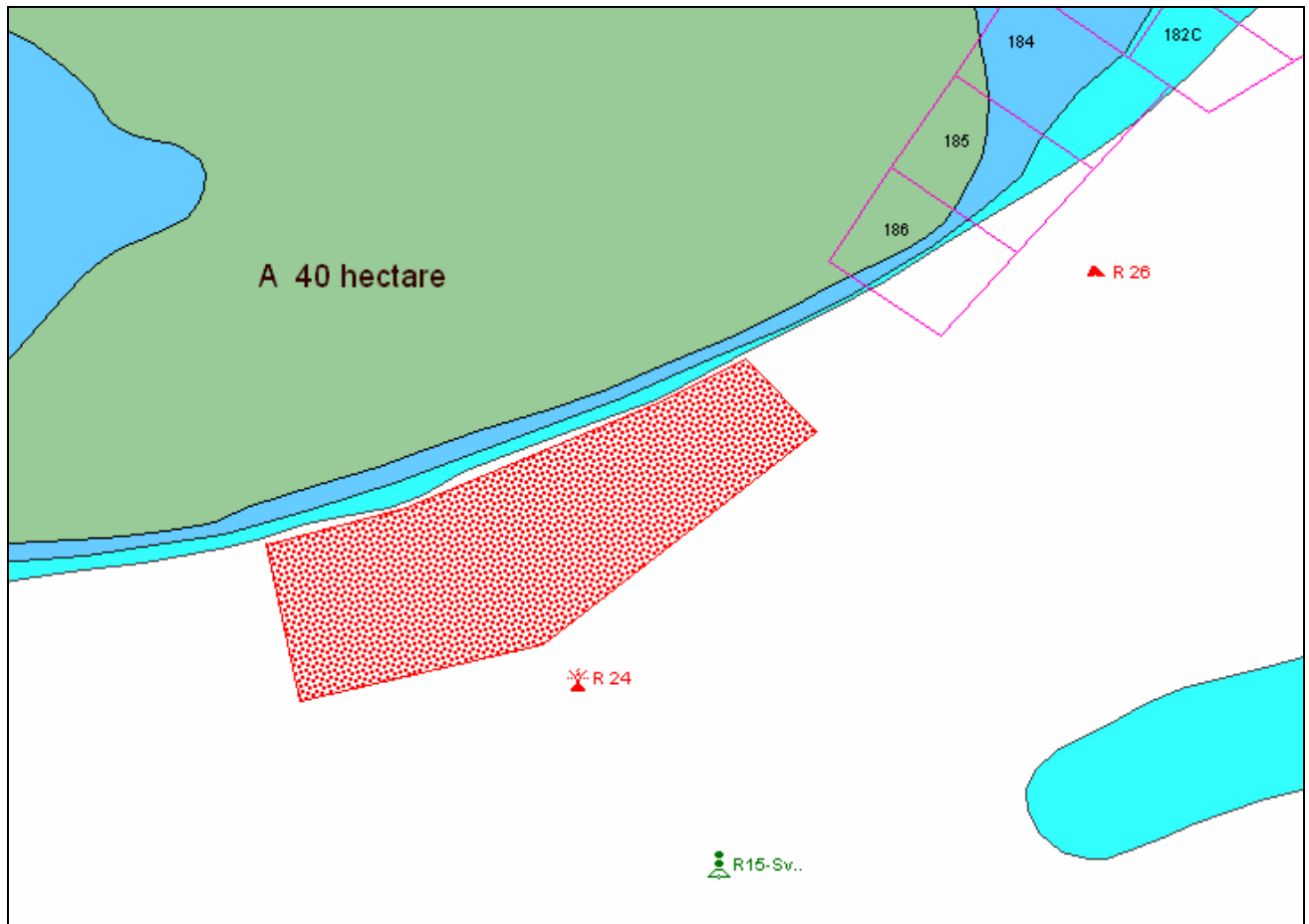

Locatie C. Roggenplaat

Ligging: Ten zuiden van de Roggenplaat, direct ten westen van mosselperceel Hammen 111

Oppervlakte: 25 hectare

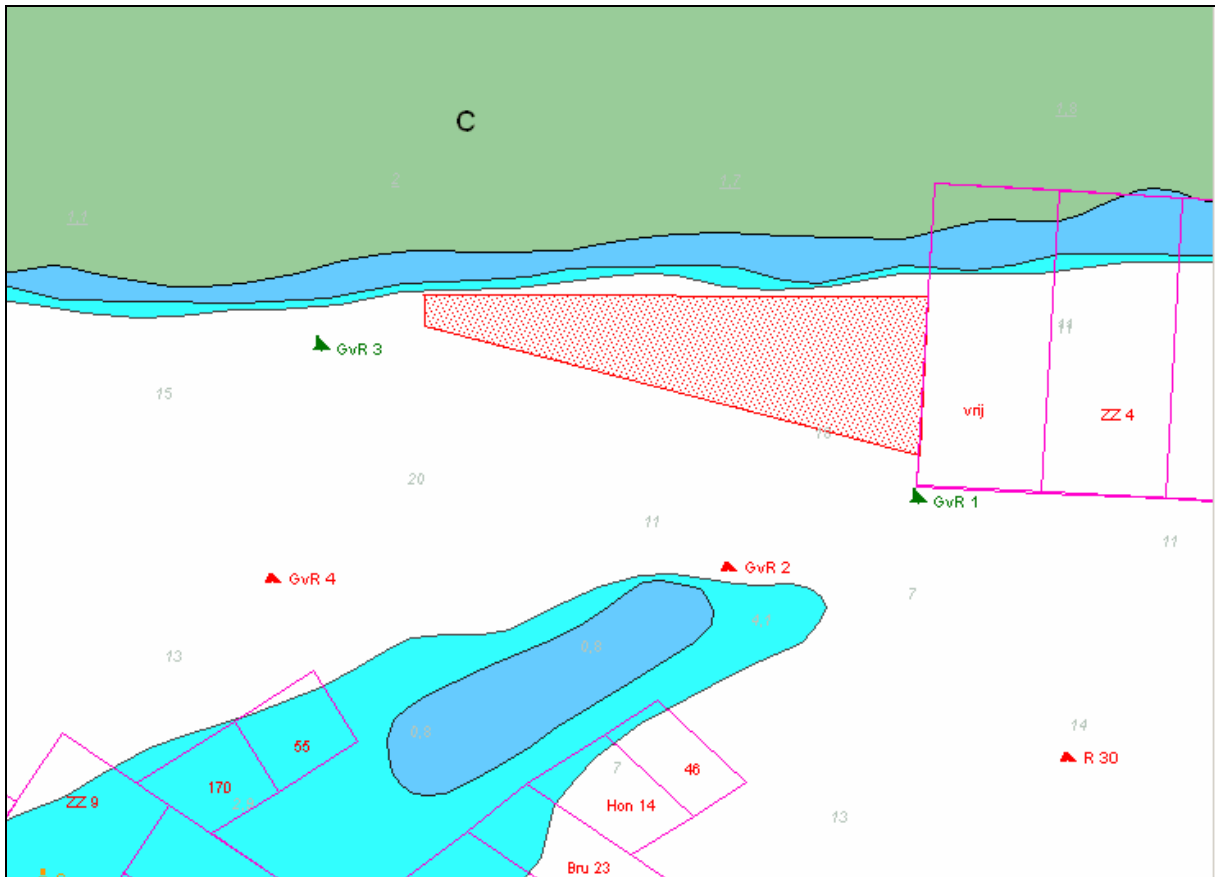

Locatie **E. Vuilbaard**

Ligging: **Ten westen van de Zeelandbrug tegen de plaat Vuilbaard.
Gelegen binnen de groene betonning van het vaarwater
Roompot, tot aan de Overloop van Zierikzee.**

Oppervlakte: **65 hectare**

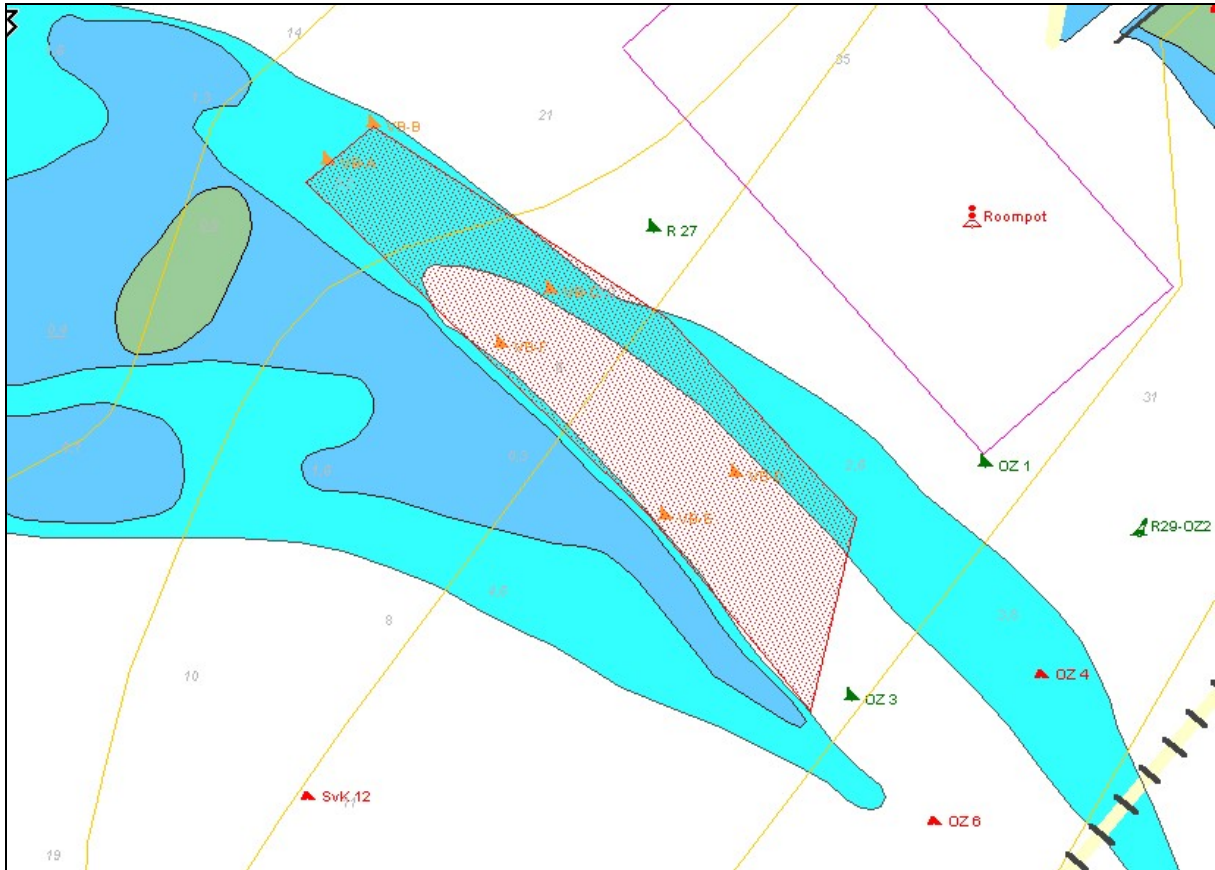

Locatie **G. Oost van Zeelandbrug, boven Vondelingsplaat**

Ligging: De oorspronkelijke locatie van G is vervangen door een gebied boven de Vondelingsplaat. De ingetekende oppervlakte is 70 ha. In blauw zijn de gebieden dieper dan 4 meter aangegeven, in rood de gebieden minder diep dan 4 meter.

Oppervlakte: 70 hectare

