

TAPPERIJ & ETERIJ 't fust

Stadhuisplein 21
Rotterdam Tel.: 010-4129841
Email: info@fustcafe.com
Internet: www.fustcafe.com

Consumptie	Aantal	Bedrag
Koffie		
Cappuccino		
Thee		
Melk		
Heineken bier		
Heineken bier Pint		
Amstel 1870 etc.		
Buckler/Amstel Malt		
Buitenl. Bieren I		
Buitenl. Bieren II		
Jenevers/Vieux	Div	
Jägerm./Apfelk./Berenb.		
Port/Sherry/Verm./Wijn	Cons	160,-
Holl. Likeuren		
Buitenl. Likeuren		
Cognac		
Buitenlands Standaard		
Buitenlands Mix		
Buitenlands Luxe		
Buitenlands Mix-Luxe		
Cocktails		
Jus d'Oranje		
Divers		
N		
Royalium		Alle prijzen inclusief
Datum:		B.T.W.
		110,-



vluchtboeking geslaagd

Hieronder vindt u de belangrijkste gegevens. U ontvangt per e-mail uw boekingsbevestiging. Deze heeft u nodig om in te checken. Ook kunt u uw boekingsbevestiging bekijken in Mijn transavia.com.

details van uw boeking

Bevestigingsnummer : K9J16A

wo 26 aug 2009	Rotterdam - Toulon (Hyères) vertrek om: 07:15 aankomst om: 09:10 vluchtnummer: HV 6087 2 volwassenen en kinderen v.a. 12 jr	€ 129,66 incl. € 69,66 belastingen en toeslagen
ma 31 aug 2009	Toulon (Hyères) - Rotterdam vertrek om: 20:55 aankomst om: 22:45 vluchtnummer: HV 6082 2 volwassenen en kinderen v.a. 12 jr	€ 178,84 incl. € 58,84 belastingen en toeslagen
	totale kosten boeking belastingen en toeslagen administratiekosten	€ 316,00 incl. € 128,50 incl. € 7,50

bekijk boekingsbevestiging in Mijn transavia.com

dekkend
vliskenk
 Conges
 2-ad jongeren
 F. de
 = 268,50
 (= vliskenk voor F. de leeuw)

316
 221

 537 → (= totaal vliskenk van 2 personen)
 / 2

 = 268,50
 (= vliskenk voor F. de leeuw)

[Home](#)

[Specials](#)

[Autohuur](#)

[Hotels](#)

[Bronnen](#)

[Bevestig mijn Prijsopgave](#)

[Over Ons](#)

[Neem contact met ons op](#)

[Privacy](#)

[Opmerkingen](#)

Reservering gevonden

Vouchernummer: EU2253684-1

Bestuurdersnaam: Johan de Leeuw

Status: In Process

Paid in Full

Autotype

Opel Meriva 4 dr or
Similar
Compact Car/4 Door
Manual Transmission
Air Conditioning

Ophalen

TOULON /LE
PALYVESTRE
AIRPORT

26-Aug-09
09:30 am

Inleveren

TOULON /LE
PALYVESTRE
AIRPORT

31-Aug-09
07:30 pm

Borg verplicht

EUR
221.04

Betaald op

17-May-09
EUR 221.04

Restar plaats

EUR 0.

[Teneinde een complete reservering te bekijken en te printen, a.u.b klik hier.](#)



Tel. 0800-2659101 | [Email Directory](#)

Bezorgd omtrent uw privacy? Lees a.u.b onze [Privacy Policy](#)
[Site Map](#) | [Uitschrijven](#) voor onze nieuwsbrief.



DECLARATIEFORMULIER

22959

Betaling per kas Ja/Nee

I. Declarant

Ondergetekende De heer J. F. de Kruw

Huisadres [redacted]

Postcode [redacted] Woonplaats [redacted]

Functie Secretaris - Generaal

Bankrekening [redacted] of Postbank [redacted]

heeft in verband met overmacht, ticket moeten wijzigen ium AOW-overleg
 voor directie BO/Ministerie de volgende kosten gemaakt :

Datum	Omschrijving	Bedrag in €
15 oktober		201,87

Totaalbedrag € 201,87

(NB declaraties uiterlijk 3 maanden na datum van gemaakte kosten indienen! Zie extra toelichting versie 1)

Datum 05 november Handtekening [redacted]

2. Bevoegd gezag

Ondergetekende [redacted]

Functie Directeur FEZ

verklaart, dat de bovengemelde kosten zijn gemaakt en keurt deze declaratie goed tot het bovenvermelde bedrag.

Datum Handtekening

3. Directiecontrol

OEM 2000 Werkbudgetregel 15279-41225 Deze declaratie komt ten laste van:

Datum Naam Handtekening Verplichtingsnummer EB Ja / Nee

4. GOB/BFO

Ontvangstdatum GOB

Indien sprake is van declaratie reiskosten, paraaf en datum GOB/PSA

Betaalstuknummer :

Omschrijving:

Soort betaling: Betaalstukgroep

Controle/verificatie: Naam Datum Paraaf

Betaalbaarstelling: Naam Datum Handtekening

5. Alleen bij kasbetaling:

Voor ontvangst betaling:

Datum Handtekening

REISDECLARATIE BUITENLAND VAN:		Johan de Leeuw		FUNCTIE		Secretaris - Generaal	
DEPARTEMENT: Ministerie SZW				DIENSTONDERDEEL:		Bo	
PLAATS VAN TEWERKSTELLING:		DEN HAAG		WOONADRES:		DIRECTIE	
REISDEELTEN							
LAND		reis 1		reis 2		REISKOSTEN IN NEDERLAND (IN EURO)	
Gereisd per (vervoermiddel)		Nederland		Frankrijk			
AANVANG		Trein		Trein			
reisgedeelte (plaats)		Rotterdam		Parijs			
datum/tijd		22-12-2009 13:58		23-12-2009 15:25		totaal	
PLAATS VAN BESTEMMING:		Frankrijk		Nederland		0,00	
EINDE		Parijs		Rotterdam			
reisgedeelte (plaats)		22-12-2009 16:35		23-12-2009 18:01			
datum/tijd		0,0		0,0		totaal	
Duur van het reisgedeelte uren:		0		0		0,00	
VERGOEDINGSFACTOREN:		reis 1		reis 2		totaal	
voor de duur van het reisgedeelte		0		0		0,00	
ontbijt 12%		0		0			
lunch 20%		0		20			
diner 32%		32		0			
SUB-TOTAAL VERGOEDINGSFACTOREN		32		20			
KORTINGEN (zie opdrachtformulier)							
TOTAAL VERGOEDINGSFACTOREN		32		20		0,00	
Eermaal vergoeding overige kosten		EUR		EUR		0,00	
VERGOEDINGEN:		EUR		EUR		278,40	
verbijskosten		EUR		EUR		19,00	
reiskosten		EUR		EUR		0,00	
overige kosten		EUR		EUR		0,00	
logiskosten		EUR		EUR		0,00	
Totaal		EUR		EUR		248,00	
Te declareren in euro		EUR		EUR		278,40	
		EUR		EUR		19,00	
		EUR		EUR		0,00	
		EUR		EUR		297,40	
		EUR		EUR		0,00	
		EUR		EUR		297,40	
		EUR		EUR		0,00	
		EUR		EUR		297,40	

ondergetekende verklaart dat:

a. ter zake van deze dienstreis nog geen declaratie werd ingediend en geen vergoeding van andere zijde werd of zal worden ontvangen;

b. de volledig ingevulde REISOPDRACHT voor deze reis bij deze reisdeclaratie is gevoegd;

d. hij geen huisvesting en/of voeding van overheidswege heeft genoten, behoudens hetgeen hem op het daartoe bestemde gedeelte van de REISOPDRACHT is vermeld;

d. hij de van overheidswege verstrekte reisbiljetten (aankruisen a.u.b.) volledig heeft gebruikt

niet heeft gebruikt over het traject (de trajecten)

dat hij de ongebruikte biljetten overeenkomstig de aanwijzingen heeft laten afstempelen en heeft ingeleverd;

e. hij volgens de normen wenst te declareren; volstaat met het declareren van een bedrag ad € [redacted]; zoekt een bedrag van € [redacted] extra te mogen declareren, omdat de door de hieronder nader aangegeven omstandigheden, de normvergoeding over deze maand niet toereikend was om de noodzakelijke kosten te bestrijden (de hierop betrekking hebbende bewijsstukken zijn bijgevoegd);

(omschrijving) [redacted] EURO 40 CT

f. deze declaratie verder in overeenstemming is met het Reisbesluit 1971 en de Reisbeschikking buitenland en deugdelijk en onvergoeden is tot een bedrag van (euro's in letters) [redacted]

g. (eventuele bijzondere verklaringen) [redacted]

Plaats en datum [redacted] 40 CT

Handtekening [redacted]

Naam in blokletters J.P. de Leeuw

declarant verzoekt betaling van het toekomende bedrag per (aankruisen a.u.b.) postbankrekeningnummer [redacted] t.n.v. Johan de Leeuw

kas aan hemzelf kas aan zijn gemachtigde

Bovenvermeld bedrag ontvangen

Datum [redacted] 4:2 Handtekening [redacted]

Reisdeclaratie over de m		aand:
NIET IN TE VULLEN DOOR DE REIZIGER		
Datum ontvangst		Artikel
Geboekt declaratiekaart		
Geverifeerd-nagerekend		
Aanwijzing rekeninghoofd		
Betalingswijze		
Verzamellijst	Geschreven	
	Controle	
Nummer verzamellijst		
Bijjetnummer		
Ageschreven decl. Kaart		
Controle rekeninghoofd		
Geboekt		

De ondergetekende, op wiens last of gezag de dienstreis is gemaakt, verklaart dat:

a. het maken van de aan onmezijde vermelde dienstreis is: [redacted] goedgekeurd bij ministeriële beschikking d.d. [redacted] geschied ingevolge lastgeving/opdracht d.d. [redacted]

b. de aanwezigheid van de declarant op de plaatsen en omstreeks de opgegeven tijden noodzakelijk was overeenkomstig het gestelde in de REISOPDRACHT voor deze reis

c. de dienstreis met inachtneming van het dienstbelang op de voor het rijk minst kostbare wijze is uitgevoerd

d. (eventuele bijzondere verklaringen) [redacted]

Plaats en datum [redacted]

Functie [redacted]

Handtekening [redacted]

Den Haag, 05 februari 2010

J.P. de Leeuw

51U169



K+K Hôtel Cayré

4, Boulevard Raspail, 75007 Paris, France
Tel: +33-1-45 44 38 88, Fax: +33-1-45 44 98 13, E-mail: cayre@khotels.fr
www.khotels.com

Monsieur
Johan De Leeuw
[Redacted]
[Redacted]

Paris, le 23.12.09	Facture No.: 132650
ID Hôtel:	Référence Numéro: PL15686712922P

Ch#	Nom	Arrivée / Prestations	Nbre	Prix U.	Total
310	De Leeuw Johan	22.12.09 Hébergement	1	248,00	248,00
310	De Leeuw	23.12.09 Amex	1	-248,00	0,00
				Total EUR	248,00
				Réglement EUR	-248,00
				Balance EUR	0,00

T.V.A.	19,6 %	5,5 %
Taxe	0,00	12,93
Net	0,00	235,07
Brut	0,00	248,00

Caissier: Raluca G

J'engage ma responsabilité personnelle pour le paiement intégral de cette note:
I hereby declare to be held personally liable for the settlement of this bill: _____ Signature

Visit our new Webside / Visitez notre site:
www.khotels.com

Hôtel Cayré S.A.S. au capital de € 148.668,28, R.C.S. PARIS B 552 143 273, T.V.A. FR 19 552 143 273
Crédit Industriel et Commercial, Banque. 30066, Guichet 10041, N° de Compte 00010555301, CLE RIB 32
IBAN FR76 3006 8100 4100 0105 5530 132, BIC/Swift: CMCI FR PP

LONDON PARIS MUNICH SALZBURG VIENNA BUDAPEST PRAGUE BUCHAREST

3G

Restaurant Paviljoen
't Reeuwijkse hout
Reeuwijksehout 4
Reeuwijk
Telefoon 0182 396355

Tafel 36
Restaurant

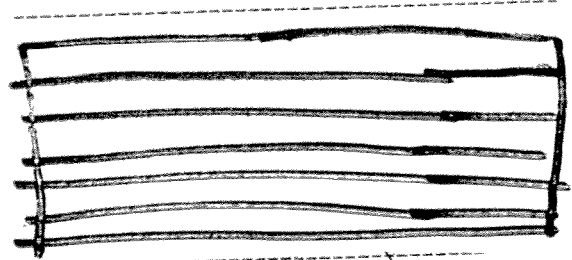

Totaal	80,20
Btw laag	4,09
Btw hoog	1,26
Contant	80,20
15:11 26/08/10 26	68
Kassa 4 MP	

Bedankt en tot ziens

6

Dienstopdracht
(2/9 t/m 5/9-10)
Berlyn.

ANGLETERRE

**** HOTEL ****

ANGLETERRE HOTEL - Friedrichstraße 31 - D - 10969 Berlin

Mr.
Johannes de Leeuw

Ref.: PL8674469102P5
Kd.: 630591 / ARRREm

ANGLETERRE HOTEL
Friedrichstraße 31
D - 10969 Berlin

Fon +49 (0)30 20 21 3-700
Fax +49 (0)30 20 21 3-777

Reservierung:
Fon +49 (0)30 20 21 3-300
Fax +49 (0)30 20 21 3-333

angleterre@gold-inn.de
www.gold-inn.de

Rechnung Nr. 4- 193667 / Seite 1 / Datum: 05.09.10 / Es bediente Sie: [REDACTED]

Zimmer: 502 Gast: Mr. Johannes de Leeuw
Anreise: 02.09.10
Abreise: 05.09.10

Menge	Leistung	MwSt	Datum	Einzelpreis	Summe
1	Logis 02.09.10/Zi. 502	7%	02.09.10	129,00	129,00
1	Logis 03.09.10/Zi. 502	7%	03.09.10	129,00	129,00
1	Restaurant lt. Beleg 1-0	19%	03.09.10	16,00	16,00
1	Logis 04.09.10/Zi. 502	7%	04.09.10	129,00	129,00
1	Restaurant lt. Beleg 1-0	19%	05.09.10	16,00	16,00
1	[REDACTED]		05.09.10	-419,00	0,00

Total in EUR: 419,00
Zahlung in EUR: -419,00
Offener Betrag in EUR: 0,00

MwSt-Satz	Nettobetrag EUR	Mehrwertsteuer EUR	Bruttobetrag EUR
7,00 %	361,68	25,32	387,00
0,00 %	0,00	0,00	0,00
19,00 %	26,89	5,11	32,00

Wir danken für die Bevorzugung der GOLD INN Hotels und freuen uns, Sie wieder in unserem Haus begrüßen zu dürfen.

USI-ID: DE 217622177

[Handwritten signature]
[REDACTED]
5/9



Angleterre Hotel GmbH & Co. KG
AG Charlottenburg HRA 35015 B

Komplementär
FHM Hotel Management GmbH

Geschäftsführer: Aleksei Leonov

(7)



PREMIER

NV MAJESTIC HOTELS SA

IJZERLAAN, 21, AVENUE DE LYSER • 1040 BRUSSELS • BELGIUM

TEL 00 32 (0)2 735 74 00 • FAX 00 32 (0)2 735 19 67 • E-MAIL info@parkhotelbrussels.be

BANK KBC 437-6223051-54 • IBAN : BE 42 437 6223051 54 • BIC : KRED.BEBB

BTW/TVA BE 0 471.943.107 RPM Bruxelles/RPR Brussel • H.R.B./R.C.B. 644.807

	Rek.nr.	0000075433
	Datum	15/09/2010
De heer Johan De Leuw	Kamer	204 Single
	Aankomst	14/09/2010
	Vertrek	15/09/2010
Nederland		0

Parkhotel, Brussels

Datum	Omschrijving	Supplement	Aantal	Prijs	Euro
14/09/2010	Room/Breakfast		1	195.00	195.00
15/09/2010	 	 		1.00	-195.00
		Totaal			195.00
		Betaald			-195.00
		Saldo			0.00
		VAT 6%			10.51
		City Tax			9.11

Wij danken u voor uw bezoek en wensen u een goede reis.



PARK HOTEL BRUSSELS

FACTURE / FAKTUUR / INVOICE

Op de sur les valeurs ajoutées
Belasting op de toegevoegde waarde

NOTE - NOTA

45828 Gh

09/2010 - AGK PRINT - 1070 BRUSSELS

Viešbutis/Hotel: UAB "Stiklių viešbutis"
Adresas/Address: Gaono 7, 01131 Vilnius

Įmonės kodas: 122761710
PVM mok. kodas: LT 227617113

Sąskaita Nr.

Pavardė/Surname: De Leeuw Johan Vardas/Name:
Atvyko/Arrival: 2010.09.29 Išvyko/Departure: 2010.09.30
Šalis/Country: NET Užsakymo ID: 13780 Sąskaitos ID: 25629

Ka.Nr.	Paslauga	Data	Kiekis	PVM%	PVM suma	Suma su PVM
412	Bar	2010.09.29	1,00	21,00	12,15	70,00
412	Accommodation	2010.09.29	1,00	21,00	62,31	359,00
Iš viso:					74,46	429,00

Mokėjimai

412	credit card	2010.09.30				429,00
Iš viso:						429,00

Balansas:

0

Data/Date: 2010.09.30
Laikas/Time: 09:44:38
Administratorius/Receptionist:
Gavėjas/Receiver:



bedrag in euro's:
€127,54

2000-10279-412220

19

REISDECLARATIE BUITENLAND VAN: J.F. de Leeuw		FUNCTIE: Secretaris - Generaal	
DEPARTEMENT: Ministerie SZW		DIENST/ONDERDEEL: [REDACTED]	
PLAATS VAN TEWERKSTELLING: DEN HAAG		WOONADRES: [REDACTED]	
R E I S G E D E E L T E N			
LAND	reis 1	reis 2	
Gereisd per (vervoermiddel)	Nederland	Frankrijk	
AANVANG	Trein	Trein	
reisgedeelte (plaats)	Rotterdam	Paris	
datum/tijd	24-1-2011 10:00	25-1-2011 10:00	totaal 0,00
PLAATS VAN BESTEMMING:	Paris	Rotterdam	
EINDE	Trein	Trein	
reisgedeelte (plaats)	25-1-2011 0:00	25-1-2011 22:00	
datum/tijd			
Duur van het reisgedeelte uren:	8,0	22,0	totaal 0,00
VERGOEDINGSFACTOREN:	12	33	
voor de duur van het reisgedeelte			
ontbijt 12%	0	1	reis 2:
lunch 20%	0	1	
diner 32%	0	1	
SUB-TOTAAL VERGOEDINGSFACTOREN	12	36	totaal 0,00
KORTINGEN (zie opdrachtformulier)			
TOTAAL VERGOEDINGSFACTOREN	12	36	
Elmaal vergoeding overige kosten	EUR	149,00 EUR	reis 1
verblifskosten	EUR	17,88 EUR	reis 2
reiskosten	EUR	0,00 EUR	
overige kosten	EUR	180,00 EUR	
logiskosten	EUR	0,00 EUR	
Totaal	EUR	197,88 EUR	EUR 197,88
Te declareren in euro		EUR	EUR 53,64

REISKOSTEN IN NEDERLAND (IN EURO)

REISKOSTEN BUITENLAND

OVERIGE KOSTEN BUITENLAND

RECAPITULATIE

reis 1	reis 2	
149,00	53,64	251,52
17,88	0,00	17,88
0,00	0,00	0,00
180,00	0,00	180,00
0,00	0,00	0,00
197,88	53,64	251,52
Subtotaal		EUR 251,52
Voorschot		EUR 0,00
Totaal		EUR 251,52

- a. ter zake van deze dienstreis nog geen declaratie werd ingediend en geen vergoeding van andere zijde werd of zal worden ontvangen;
 b. de volgend ingevulde REISOPDRACHT voor deze reis bij deze reisdeclaratie is gevoegd;
 d. hij geen huisvesting en/of voeding van overnachtswege heeft genoten, behoudens hetgeen hem op het daartoe bestemde gedeelte van de REISOPDRACHT is vermeld;
 d. hij de van overnachtswege verstrekte reisbijlatten (aantrussen a.u.b.) volledig heeft gebruikt

en
 niet heeft gebruikt over het traject (de trajecten)
 dat hij de ongenoteerde bijlatten overeenkomstig de aanwijzingen heeft laten afstempelen en heeft ingeleverd;
 e. hij volgens de normen wenst te declareren; extra te mogen declareren, omdat de door de hieronder nader aangegeven verzoekt een bedrag van € [redacted] extra te mogen declareren, omdat de door de hieronder nader aangegeven omstandigheden, de normvergoeding over deze maand niet toereikend was om de noodzakelijke kosten te bestrijden (de hierop betrekking hebbende bewijsstukken zijn bijgevoegd);

(omschrijving) [redacted] EURO 52 CT
 f. deze declaratie verder in overeenstemming is met het Reisbesluit 1971 en de Reisbeschikking buitenland en deugdelijk onoverpolden is tot een bedrag van (euro's in letters) [redacted]

g. (eventuele bijzondere verklaringen) [redacted]

Plaats en datum [redacted] 02/07/2011

Handtekening [redacted]

Naam in blokletters [redacted]
 declarant verzoekt betaling van het toekomende bedrag per (aantrussen a.u.b.)
 kas aan hemzelf postbankrekeningnummer [redacted] t.n.v. [redacted]
 Bovenvermeld bedrag ontvangen

Datum 02/07/2011 Handtekening [redacted]

NIET IN TE VULLEN DOOR DE REIZIGER		Artikel	Bedrag
Datum ontvangst			
Geboekt declaratiekaart			
Geverifieerd-nagerekend			
Aanwijzing rekeninghoofd			
Betalingswijze			
Verzamellijst	Geschreven Controle		
Nummer verzamellijst			
Bijethummer			
Algeschreven decl. Kaart			
Controle rekeninghoofd			
Geboekt			

- De ondergetekende, op wiens last of gezag de dienstreis is gemaakt, verklaart dat:
- het maken van de aan omreuzijde vermelde dienstreis is:
 - goedgekeurd bij ministeriële beschikking d.d. [redacted]
 - geschied ingevolge lastgeving/opdracht d.d. [redacted]
 - de aanwezigheid van de declarant op de plaatsen en omstreeks de opgegeven tijden noodzakelijk was overeenkomstig het gestelde in de REISOPDRACHT voor deze reis
 - de dienstreis met ruichtrenning van het dienstbelang op de voor het rijk minst kostbare wijze is uitgevoerd
 - (eventuele bijzondere verklaringen)

Plaats en datum [redacted] 02/07/2011
 Functie [redacted]
 Handtekening [redacted]

Den Haag, 27 februari 2011
 de [redacted] F2-

CARTE AMEX

LE 25/01/11 A 08:21:55
HOTEL DE SUEDE
75007
PARIS
9497915405



Hôtel de Suède

Saint-Germain

fin ---/---/---
001 000001 47 C @
NO AUTO: ---
CONTROLE CODE EFFECTUE
MONTANT : **180,00EUR**
DEBIT
VERCI
TICKET CLIENT
A CONSERVER

HOTEL DE SUEDE
31 RUE VANEAU

/ CHB: 5

DU 24.01.2011 AU 25.01.2011

75007 PARIS
France

*Sup Reisesummary
machen.*

Date	Prestation	Qte	P.U H.T	Total H.T	Tva	P.U TTC	Total TTC
240111	APPARTEMENT	1	170.62	170.62	B	180.00	180.00
250111	██████ Euro	1					-180.00

SOUS TOTAL 180.00 ✓
TOTAL COMM (0%)
TOTAL TVA 9.38
SOLDE NET A PAYER 0.00
Delai de paiement au 25/01/11

Cod	TAUX	HT EURO	TVA EURO
B	5.50	170.62	9.38

PAGE : 1

3526 322 063117
0.00