

Bijlage 1 Routekaart Nationaal Waterplan

In het NWP2 is per thema een aantal mijlpalen genoemd. Over de voortgang hiervan zal ik jaarlijks in mei rapporteren in de 'Staat van ons water'. Over de uitvoering van de deltabeslissingen en voorkeursstrategieën wordt in meer detail gerapporteerd in het jaarlijkse deltaprogramma, dat bij de begroting aan de Tweede Kamer wordt aangeboden. Over de voortgang van de grote projecten Ruimte voor de Rivier, Maaswerken en het Tweede Hoogwaterbeschermingsprogramma worden halfjaarlijkse voortgangsrapportages aan de Kamer aangeboden.

Gezien de veelheid aan onderwerpen die speelt is een routekaart gemaakt met deze mijlpalen en de onderlinge relatie van de diverse stukken, inclusief grafische uitwerking in de vorm van de figuren *Water in de Nationale Omgevingsvisie* en *Mijlpalen Nationaal Waterplan 2016-2021*. Volledigheidshalve staat per thema van het NWP een nadere toelichting op de samenhang tussen de mijlpalen die de komende jaren centraal staan in de informatievoorziening aan de Tweede Kamer.

Ambitie en sturing: Het waterbeleid zoals verankerd in het NWP is een bouwsteen voor de Nationale Omgevingsagenda en vervolgens de Nationale Omgevingsvisie. Specifiek voor de ondergrond (grondwater) wordt de Structuurvisie Ondergrond opgesteld. Belangrijke beleidsonderdelen die in 2016 worden geëvalueerd zijn de Deltawet en het Bestuursakkoord Water.

Veiligheid: De wijziging van de Waterwet met de nieuwe normering treedt, na bespreking in de Tweede Kamer, begin 2017 in werking. De nieuwe wet bepaalt dat in 2023 de resultaten van de eerstvolgende toetsronde van de waterkeringen gereed zijn. De overstromingsrisicobeheerplannen 2016-2021 die op basis van de Europese Richtlijn Overstromingsrisico's zijn opgesteld worden in 2021 geactualiseerd.

Zoetwater: Dit najaar zijn regionale bestuursovereenkomsten gesloten over de uitvoering van het deltaplan, het uitvoeringsprogramma van de deltabeslissing zoetwater. Het huidige deltaplan met zoetwatermaatregelen wordt in 2018 geëvalueerd. In 2021 verschijnt de tweede tranche zoetwatermaatregelen. Om meer helderheid te krijgen over de toekomstige beschikbaarheid van zoetwater worden voorzieningenniveaus uitgewerkt, in 2018 voor een eerste groep regio's, in 2021 voor alle regio's.

Waterkwaliteit: Op basis van de Europese Kaderrichtlijn Water zijn de stroomgebiedbeheerplannen 2016-2021 opgesteld. In 2018 wordt in de voortgangsrapportage aan de Europese Commissie aangegeven in hoeverre de doelen gehaald kunnen worden. In 2021 worden de plannen geactualiseerd.

Via het werkprogramma Schoon Water wordt de voortgang jaarlijks gemonitord en zet ik samen met de bestuurlijke partners via de Stuurgroep Water regie op alle maatregelen en de bijdrage aan de realisatie van alle waterkwaliteitsdoelen. De (tussentijdse) evaluaties van de meststoffen en de gewasbeschermingsmiddelen worden hierbij betrokken, evenals de nationale ketenaanpak geneesmiddelen.

Gebiedsgerichte uitwerkingen: Deze uitwerkingen staan vooral in de halfjaarlijkse voortgangsrapportages grote projecten en de jaarlijkse MIRT-projectenoverzichten. Op basis van de Kaderrichtlijn Mariene Strategie is het maatregelenprogramma 2016-2021 voor de Noordzee opgesteld. In stappen worden komende planperiode achtereenvolgens de milieutoestand (2018), het monitoringprogramma (2020) en het maatregelenprogramma (2021) herzien.

Water en omgeving: In 2016 verschijnt de nationale adaptatiestrategie die in het jaar hierna wordt geëvalueerd. In 2020 zijn beleid en regelgeving voor vitale en kwetsbare functies gereed.

Financiering: De verkenning naar de toekomst van de financiële structuur levert in 2016 een tussenstand op en geeft in 2017 zicht op kansrijke optimalisaties.



Rijksoverheid

Water in de Nationale Omgevingsvisie

Routekaart voor de Tweede Kamer

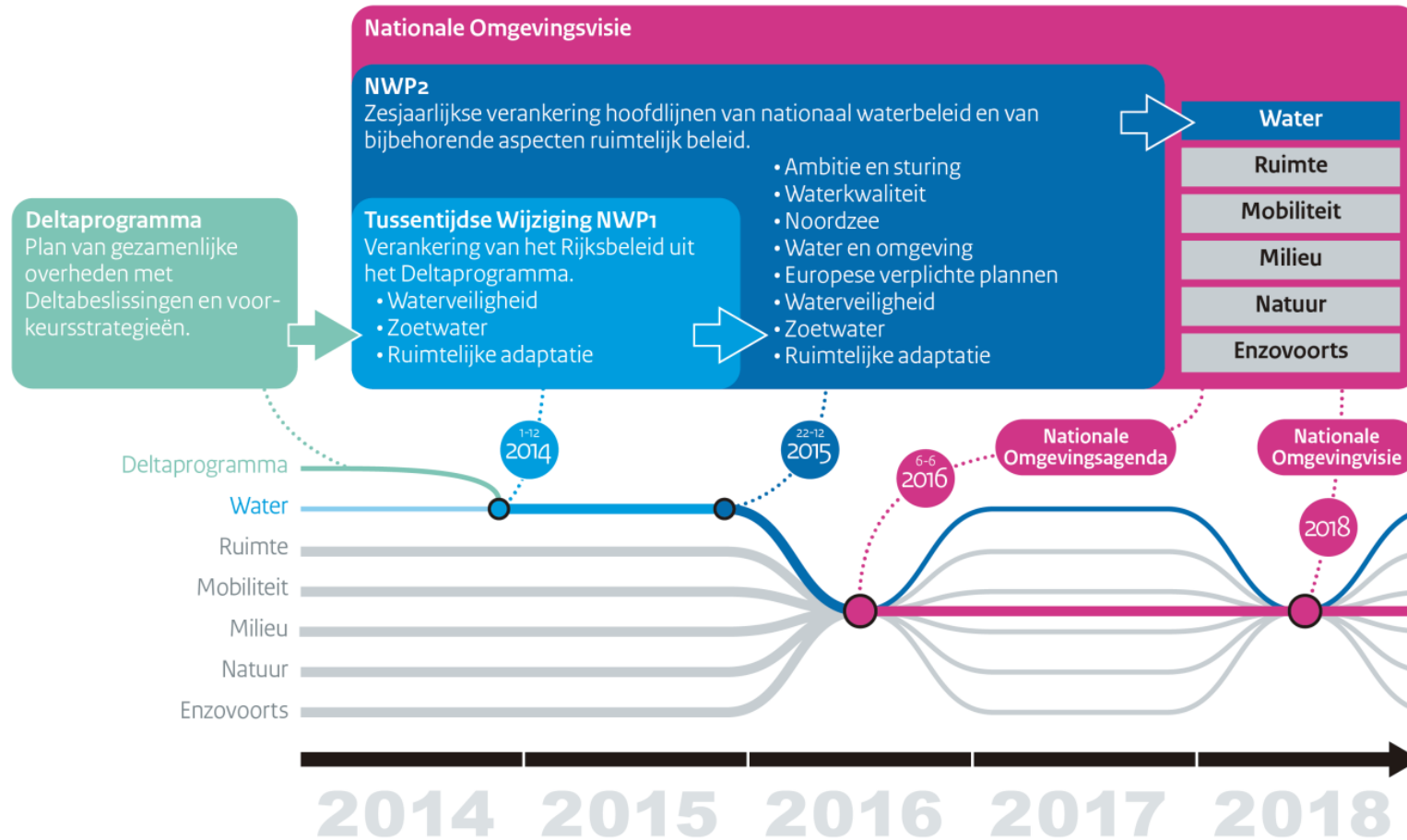

Afbeelding 1. Water in de Nationale omgevingsvisie



Rijksoverheid

Mijlpalen Nationaal Waterplan 2016-2021

Routekaart voor de Tweede Kamer

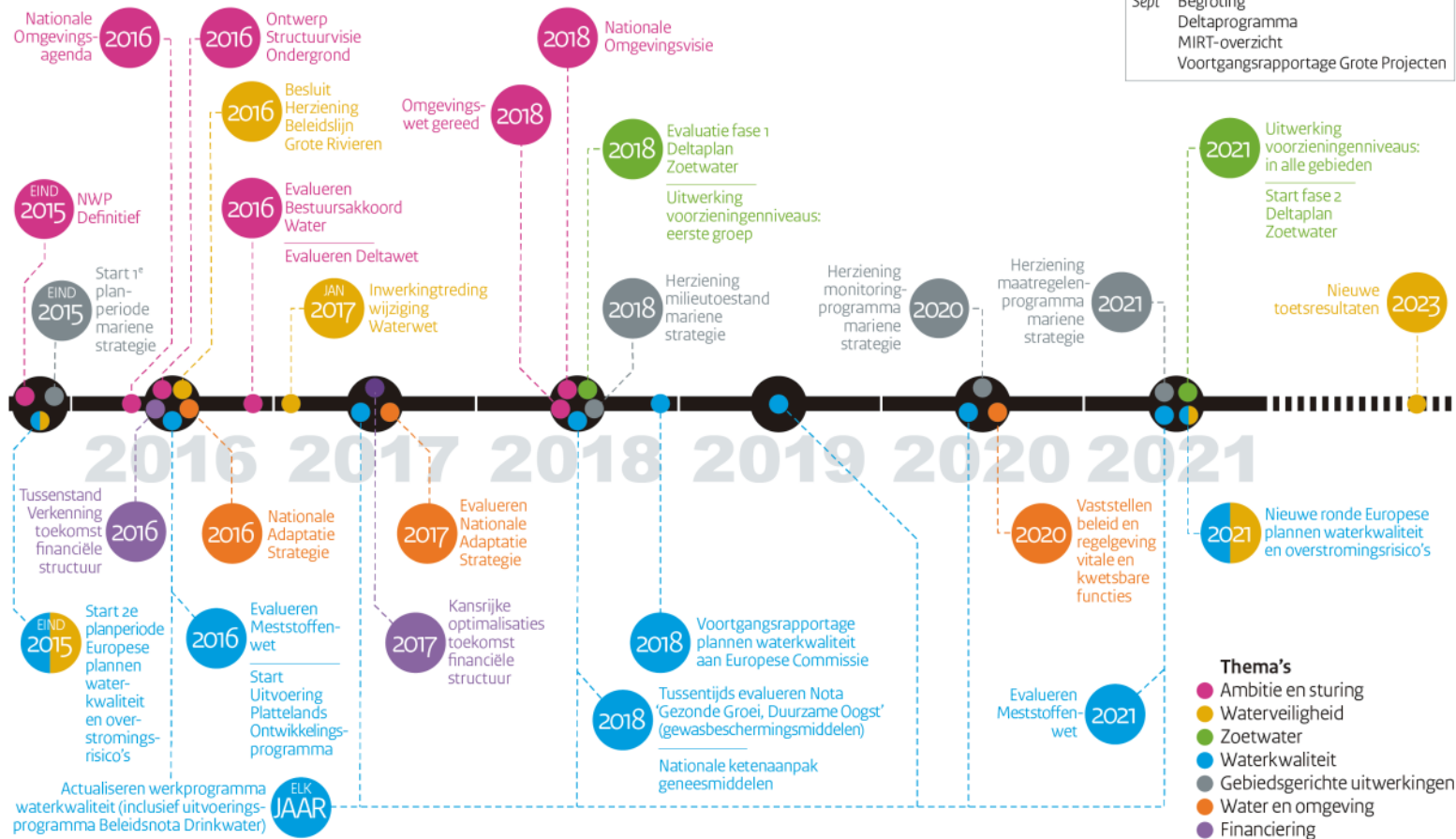

Afbeelding 2. Mijlpalen Nationaal Waterplan 2016-2021