

1 februari 2022

# Flitspeiling asielzoekersopvang – januari 2022

Onderzoek naar de houding van Nederlanders ten  
aanzien van migratie, asielzoekers en opvangcapaciteit

In opdracht van het ministerie van Justitie en Veiligheid



# Introductie

## **Aanleiding**

Het ministerie van Justitie en Veiligheid (JenV) wil inzicht in hoe de samenleving denkt over migratie, asielzoekers en opvangcapaciteit. I&O Research voerde, namens het ministerie, een flitspeiling over deze thema's in januari 2022. De flitspeiling wordt herhaald in februari en maart 2022.

## **Uitvoering onderzoek**

Het onderzoek is uitgevoerd onder 1.038 Nederlanders van 18 jaar en ouder, die lid zijn van het I&O Research Panel. In de onderzoeksverantwoording aan het einde van het rapport staat een uitgebreidere beschrijving over hoe het onderzoek is uitgevoerd.

## **Voorgaande flitspeiling**

De voorgaande flitspeiling (december 2021) is uitgevoerd door onderzoeksbureau Kantar Public. Hierbij is gebruik gemaakt van het panel NIPObase. Vanwege de overstap van Kantar Public naar I&O Research als uitvoerder van de flitspeiling, zijn in dit rapport alleen de uitkomsten van de flitspeiling januari 2022 vermeld.

- In sommige gevallen tellen percentages niet op tot het totaal of tot meer dan 100 procent. Dit komt door afrondingsverschillen.
- Bij sommige vragen waren meerdere antwoorden mogelijk. Dit staat bij de uitkomsten vermeld.
- De vragen zijn aan alle respondenten voorgelegd. De percentagebasis is overal gelijk (n=1.038).



# Twee vijfde negatief over impact migratie op de samenleving

Wat is de impact van migratie op de Nederlandse samenleving?

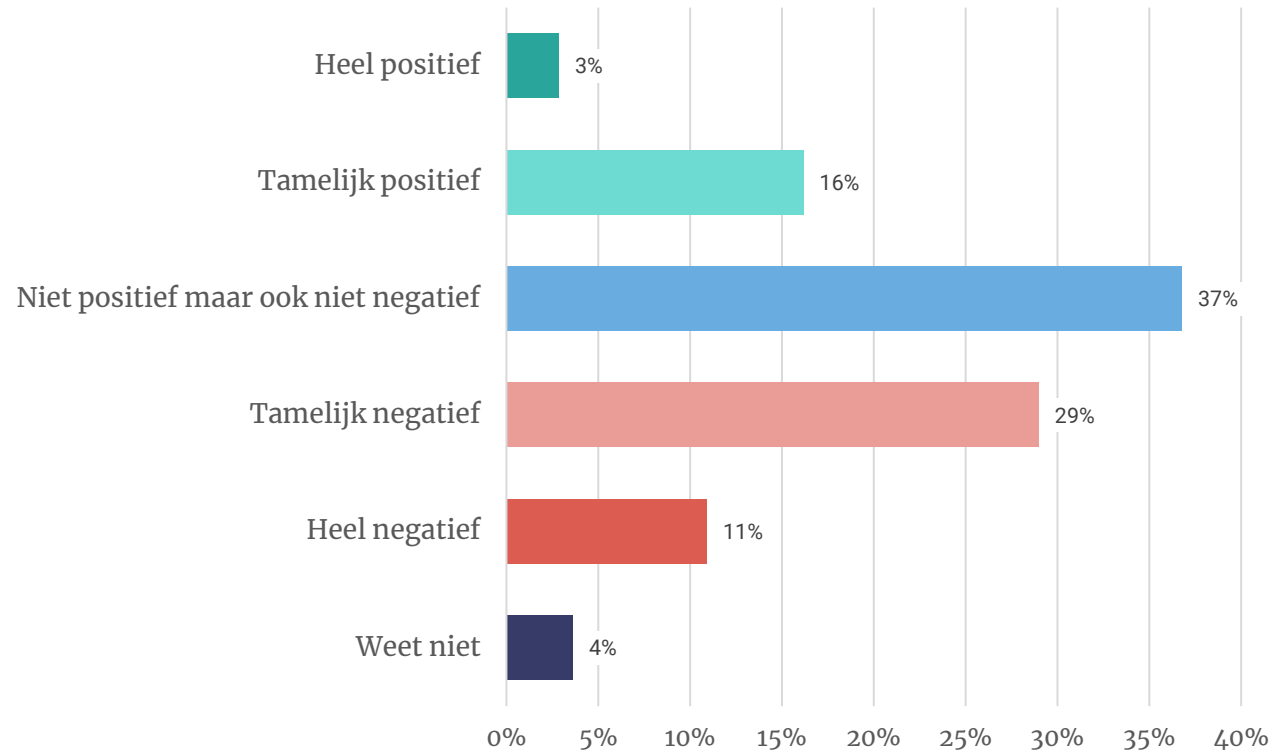

# Meerderheid Nederlanders schat percentage asielzoekers te hoog

**Hoeveel procent van het totale aantal migranten (inclusief arbeidsmigranten, kennismigranten en Nederlanders die re-migreren naar Nederland) zijn asielzoekers, denkt u?**

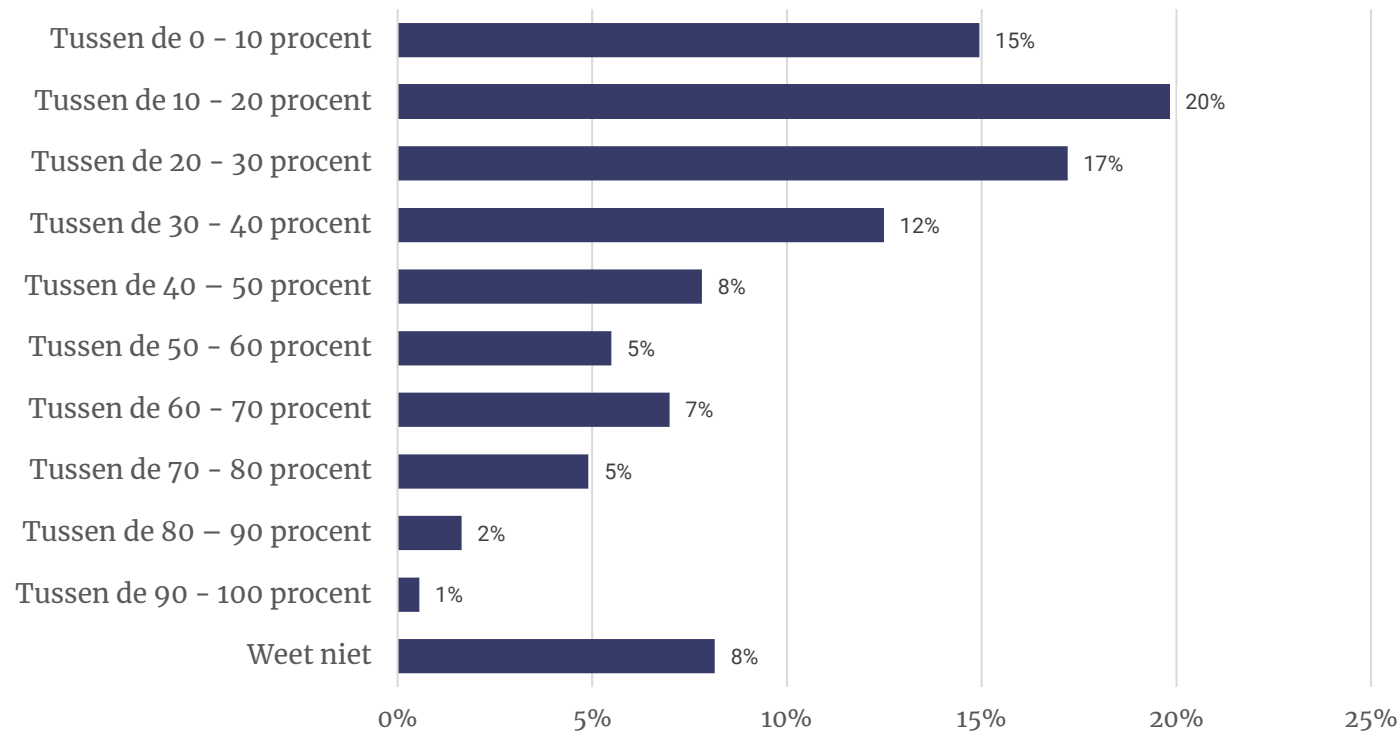

Gemiddeld is ongeveer **11%** van de migranten een asielzoeker



# Krap de helft Nederlanders voorstander van opvang alle mensen op de vlucht voor oorlog en geweld

In welke mate bent u het eens of oneens met de volgende stellingen?

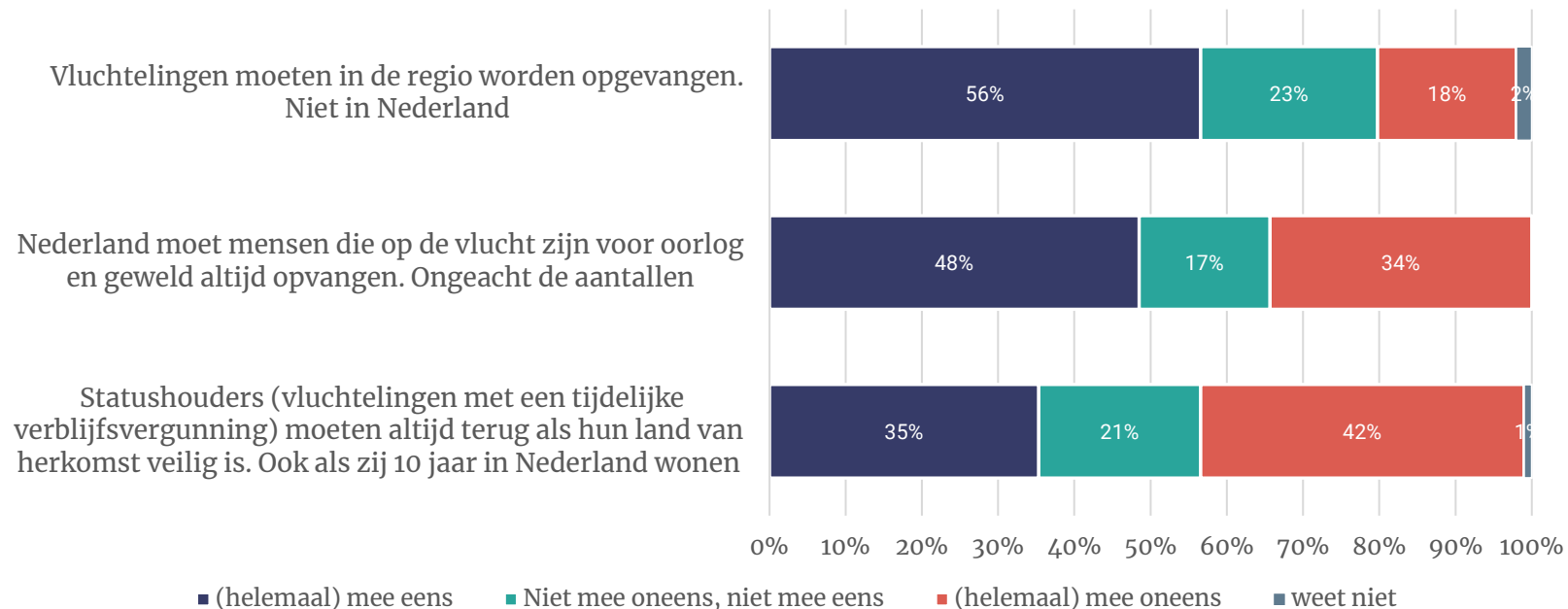

Bij de stellingen is de volgende uitleg gegeven:  
De volgende vragen gaan specifiek over asielzoekers. Een asielzoeker is iemand die in een ander land, in dit geval Nederland, asiel zoekt omdat hij bescherming vraagt van gevaar en vervolging in eigen land.



# Nederlanders verdeeld over het aantal asielzoekers dat wordt opgevangen

Geef aan welke stelling uw gevoel het beste weergeeft ten aanzien van het aantal asielzoekers dat Nederland opvangt

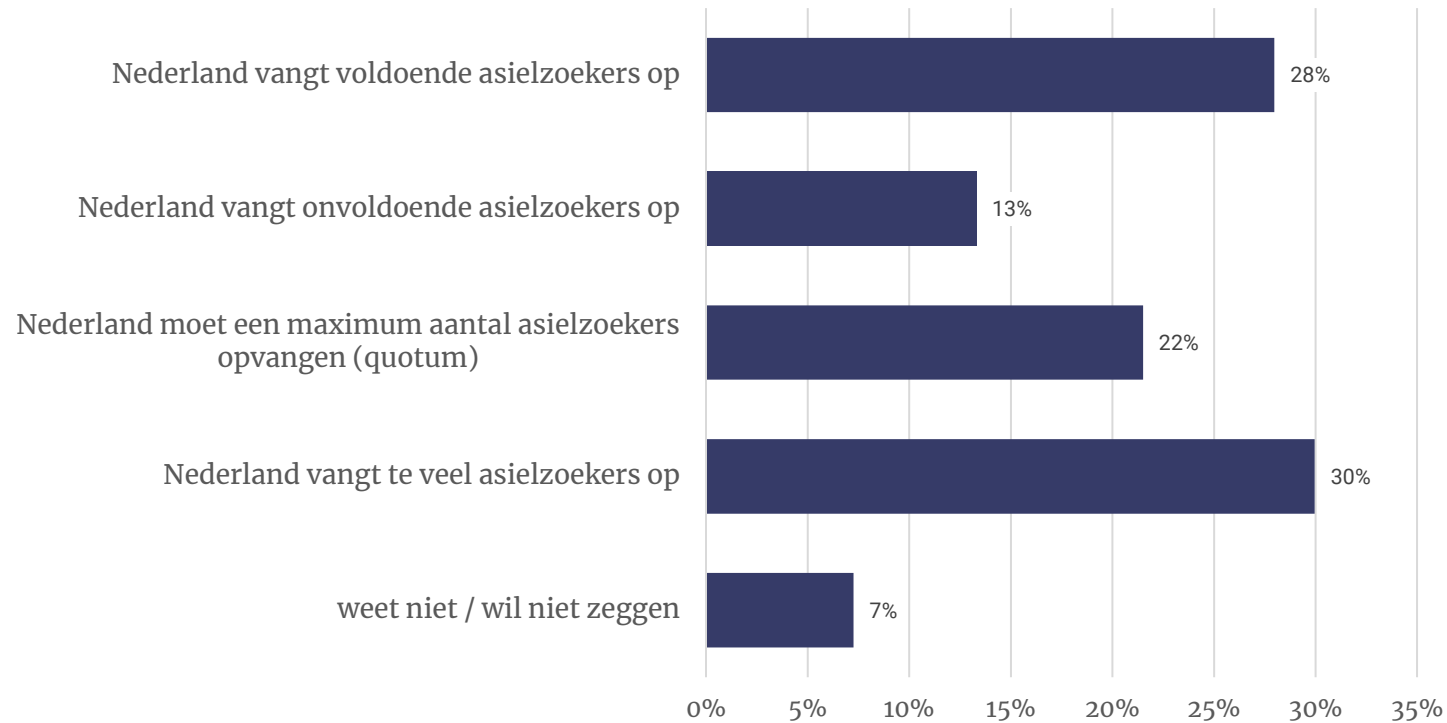

# Nederlanders zijn verdeeld over behandeling asielzoekers

Hoe vindt u dat Nederland asielzoekers behandelt die wachten op een beslissing?

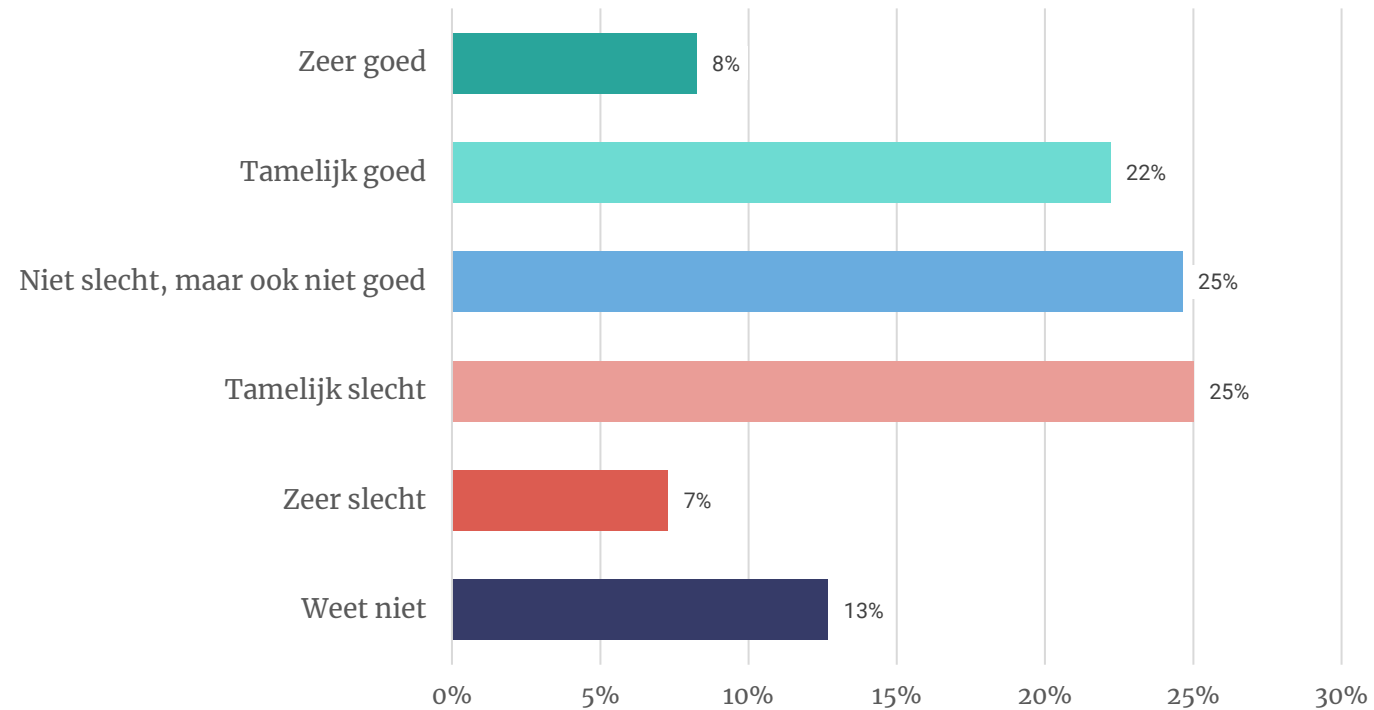

# Meerderheid vindt dat de Nederlandse overheid te weinig doet om mensen terug te laten keren (naar het land van herkomst), en in de aanpak van overlastgevende asielzoekers

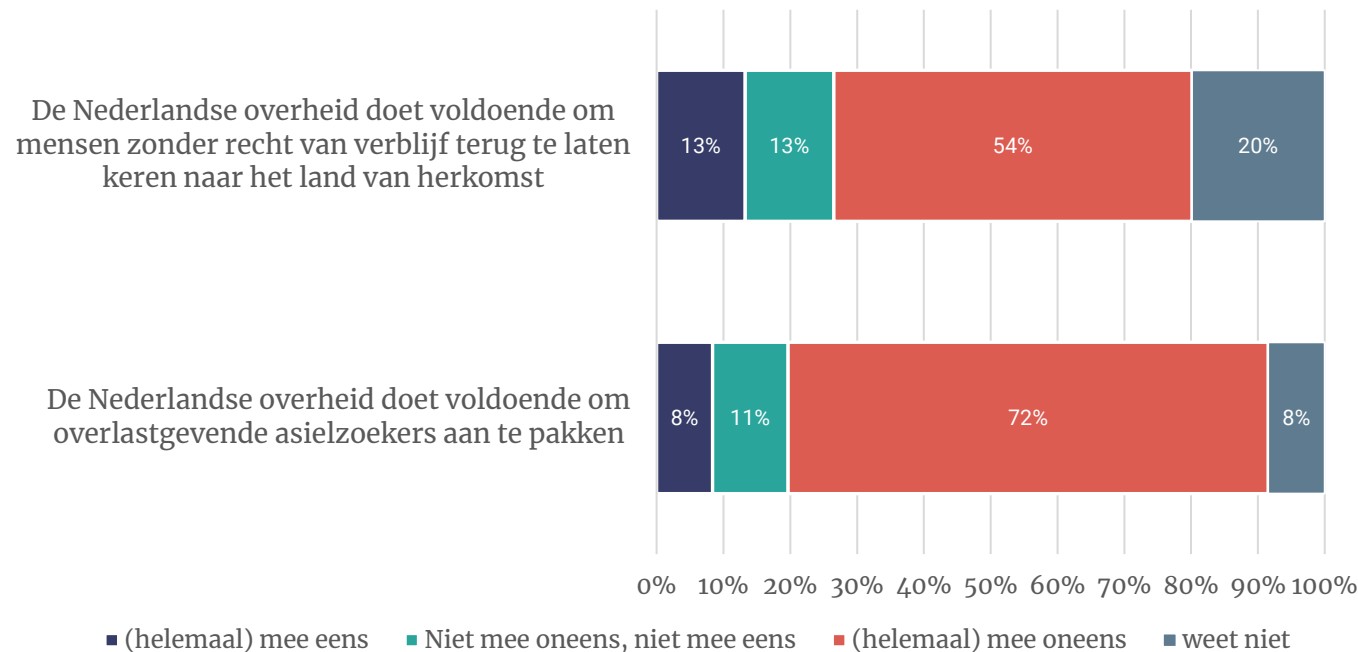



# Tekort opvangplekken asielzoekers komt volgens Nederlanders vooral door verhoogde toestroom en gebrek aan doorstroming, en in minder mate door capaciteitsgebrek

**Nederland heeft op dit moment een tekort aan opvangplekken voor asielzoekers. Waardoor denkt u dat deze situatie wordt veroorzaakt?**  
*meerdere antwoorden mogelijk*

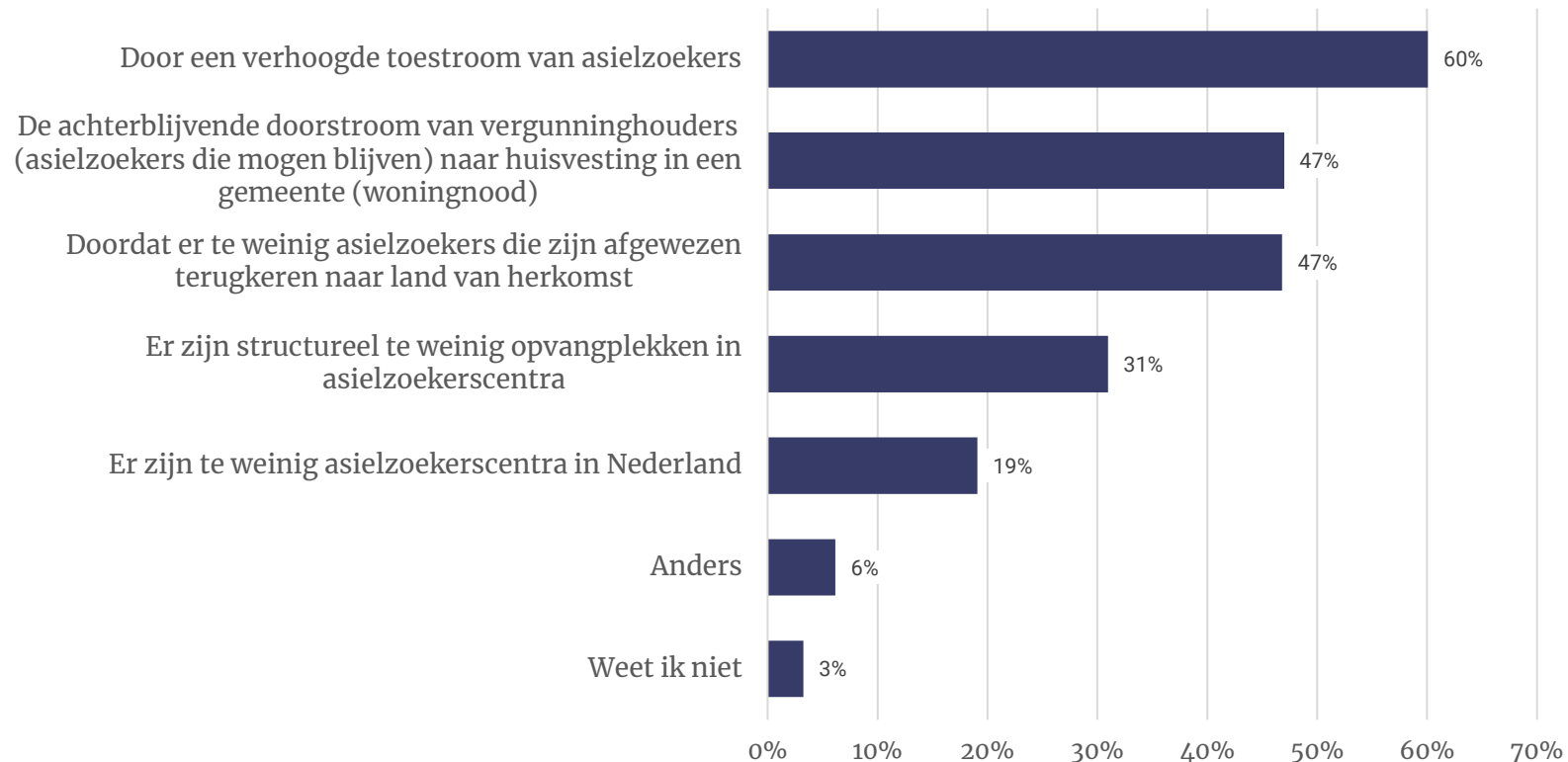

# Ruim de helft van de Nederlanders vindt tijdelijke noodopvang van asielzoekers acceptabel, een kwart vindt dit niet acceptabel

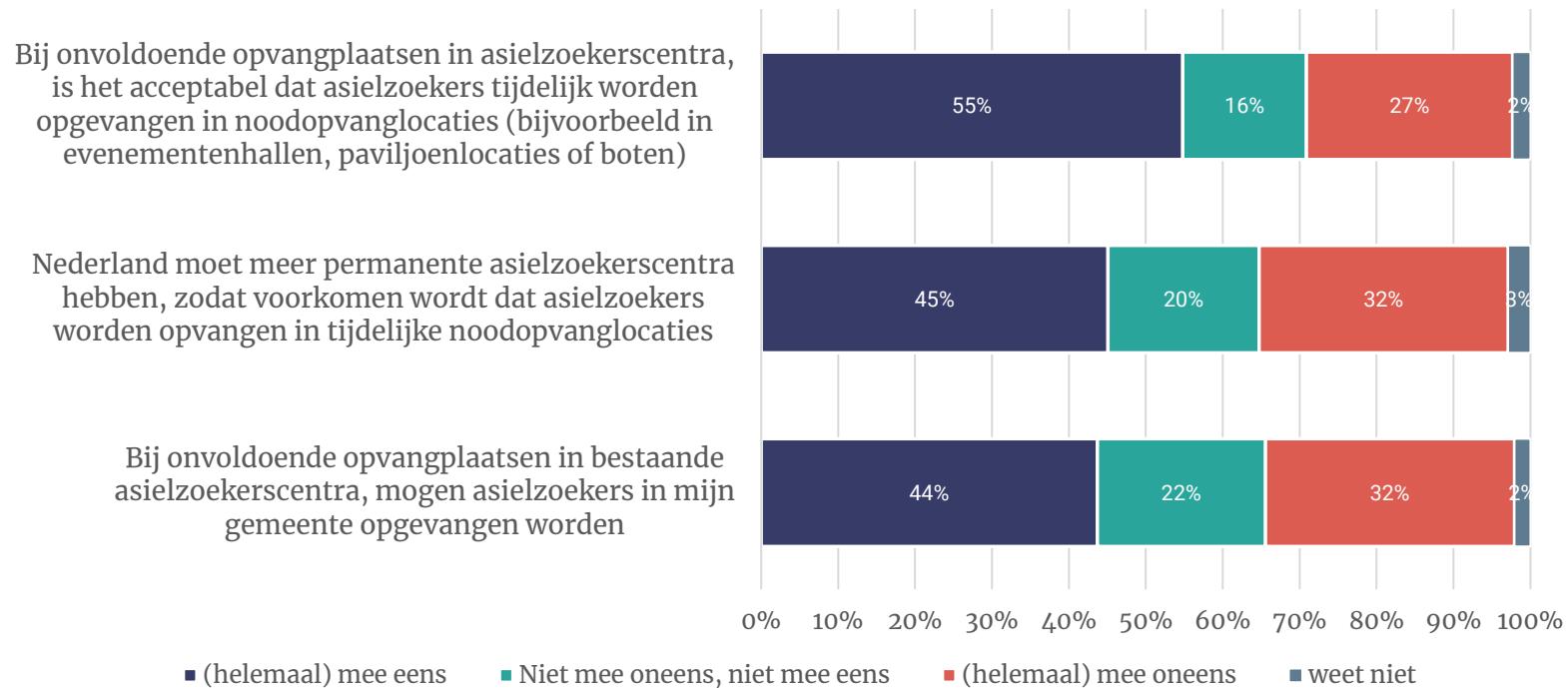

# Helpt wil informatie over terugkeerbeleid asielzoekers, bijna de helft over participatiemogelijkheden asielzoekers

**Over welke van de onderstaande elementen van de Nederlandse opvang en asiel situatie zou u meer informatie willen?**  
*meerdere antwoorden mogelijk*

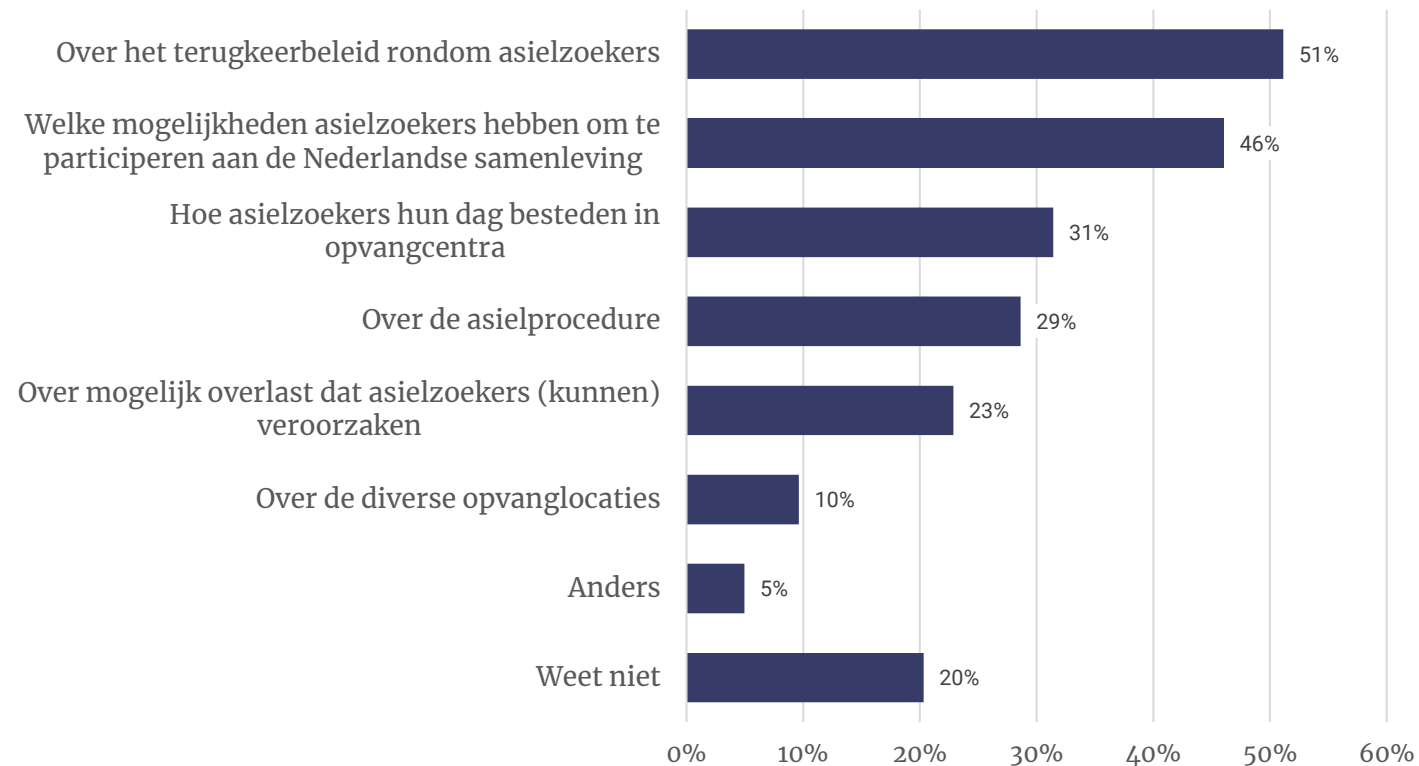

# Onderzoeksverantwoording

Deze flitspeiling betreft de eerste flitspeiling uitgevoerd door I&O Research. De vorige flitspeiling en J&V monitors zijn uitgevoerd door Kantar Public. Dit zorgt voor een trendbreuk in de uitkomsten.

## Doelgroep

Het onderzoek is gehouden onder Nederlanders van 18 jaar en ouder die lid zijn van het I&O Research Panel. Er zijn 2000 personen benaderd voor dit onderzoek. Ruim de helft van deze personen heeft deelgenomen aan het onderzoek (1.038; 52%). De vragenlijst kon worden ingevuld tussen 13 en 16 januari.

## Steekproef

Uit dit panel is een gestratificeerde steekproef getrokken, op de achtergrondkenmerken leeftijd, geslacht, opleiding, migratieachtergrond en stemgedrag bij de Tweede Kamerverkiezingen van 2021.

## Benadering deelnemers onderzoek

Deze respondenten zijn via een e-mail met een link naar de online vragenlijst uitgenodigd om deel te nemen aan het onderzoek.

## Weging en marges

Op de data is een weging (op randtotalen) toegepast op de achtergrondkenmerken: leeftijd, geslacht, opleiding, migratieachtergrond, stemgedrag bij de Tweede Kamerverkiezingen in maart 2021 en regio (op basis van de NIELSEN 4 indeling van het CBS). De weging is uitgevoerd conform de richtlijnen van de Gouden Standaard. Hiermee komen de verhoudingen in de steekproef op deze achtergrondkenmerken overeen met de werkelijke verhoudingen onder de Nederlandse bevolking van 18 jaar en ouder. Bij onderzoek is er sprake van een betrouwbaarheidsinterval en onnauwkeurigheidsmarges. In dit onderzoek gaan we uit van een betrouwbaarheid van 95 procent. Bij een steekproef van  $n=1.000$  en een uitkomst van 50 procent is er sprake van een foutmarge van plus of min 3,1 procent.



# Colofon

**Datum**

1 februari 2022

**Opdrachtgever**

Ministerie van Justitie en Veiligheid

**Rapportnummer**

2022/023

**Auteurs**

Frank ten Doeschot

Gwendolyn van Straaten

**I&O Research Enschede**

---

Zuiderval 70

Postbus 563

7500 AN Enschede

T (053) 200 52 00

E [info@ioresearch.nl](mailto:info@ioresearch.nl)

KvK-nummer 08198802

**I&O Research Amsterdam**

---

Piet Heinkade 55

1019 GM Amsterdam

T (020) 308 48 00

E [info@ioresearch.nl](mailto:info@ioresearch.nl)